砂仔港二號抽水站新建工程生態保育措施自主檢查表

監造單位：

施工單位：田茂營造事業有限公司

生態檢核單位：永續景觀研究室

填表人：李宗志　　填表日期：2021/01/30

項目	已查項目	執行結果			執行狀況陳述
		是	不足	否	
生態保育措施	避免晨昏施工	V			確實迴避晨昏時段進行重型、吵雜機具之操作
	辦理揚塵抑制作業，例如：施工期間導致周邊堆置大量裸露土石，使用防塵網或禾桿覆蓋，搭配工地車輛清洗槽等措施避免揚塵	-			調查期間土方尚未進場，故無需進行揚塵抑制覆蓋處理。
	施工期間搭設施工圍籬	V			施工周圍已進行圍籬架設。

砂仔港二號抽水站新建工程生態保育措施自主檢查表

監造單位：

施工單位：田茂營造事業有限公司

生態檢核單位：永續景觀研究室

填表人：李宗志　　填表日期：2021/02/15

項目	已查項目	執行結果			執行狀況陳述
		是	不足	否	
生態保育措施	避免晨昏施工	V			確實迴避晨昏時段進行重型、吵雜機具之操作
	辦理揚塵抑制作業，例如：施工期間導致周邊堆置大量裸露土石，使用防塵網或禾桿覆蓋，搭配工地車輛清洗槽等措施避免揚塵	V			確實使用黑色遮蔭網進行土方覆蓋。
	施工期間搭設施工圍籬	V			施工範圍已全部架設圍籬封閉，僅留單一主入口，避免閒雜人等誤闖發生傷害。

砂仔港二號抽水站新建工程生態保育措施自主檢查表

監造單位：

施工單位：田茂營造事業有限公司

生態檢核單位：永續景觀研究室

填表人：李宗志　　填表日期：2021/03/15

項目	已查項目	執行結果			執行狀況陳述
		是	不足	否	
生態保育措施	避免晨昏施工	V			確實迴避晨昏時段進行重型、吵雜機具之操作
	辦理揚塵抑制作業，例如：施工期間導致周邊堆置大量裸露土石，使用防塵網或禾桿覆蓋，搭配工地車輛清洗槽等措施避免揚塵	V			確實使用黑色遮蔭網進行土方覆蓋。
	施工期間搭設施工圍籬	V			施工範圍已全部架設圍籬封閉，僅留單一主入口，避免閒雜人等誤闖發生傷害。

砂仔港二號抽水站新建工程生態保育措施自主檢查表

監造單位：

施工單位：田茂營造事業有限公司

生態檢核單位：永續景觀研究室

填表人：李宗志　　填表日期：2021/04/16

項目	己查項目	執行結果			執行狀況陳述
		是	不足	否	
生態保育措施	避免晨昏施工	V			確實迴避晨昏時段進行重型、吵雜機具之操作
	辦理揚塵抑制作業，例如：施工期間導致周邊堆置大量裸露土石，使用防塵網或禾桿覆蓋，搭配工地車輛清洗槽等措施避免揚塵	V			使用黑色遮蔭網進行土方覆蓋。
	施工期間搭設施工圍籬	V			施工範圍已全部架設圍籬封閉，避免閒雜人等誤闖進入，也保障用路人、動物安全。

砂仔港二號抽水站新建工程生態保育措施自主檢查表

監造單位：

施工單位：田茂營造事業有限公司

生態檢核單位：永續景觀研究室

填表人：李宗志　　填表日期：2021/05/18

項目	己查項目	執行結果			執行狀況陳述
		是	不足	否	
生態保育措施	避免晨昏施工	V			確實迴避晨昏時段進行重型、吵雜機具之操作
	辦理揚塵抑制作業，例如：施工期間導致周邊堆置大量裸露土石，使用防塵網或禾桿覆蓋，搭配工地車輛清洗槽等措施避免揚塵	V			維持使用黑色遮蔭網進行土方覆蓋，未來若有新挖出土方應比照辦理盡速完成覆蓋，避免揚塵逸散汙染。
	施工期間搭設施工圍籬	V			施工範圍內全面進行欄杆護欄遮蔽，並無任何破口，除防止雜人等誤闖進入，也保障用路人、動物安全。

砂仔港二號抽水站新建工程生態保育措施自主檢查表

監造單位：

施工單位：田茂營造事業有限公司

生態檢核單位：永續景觀研究室

填表人：李宗志　　填表日期：2021/06/16

項目	己查項目	執行結果			執行狀況陳述
		是	不足	否	
生態保育措施	避免晨昏施工	V			確實迴避晨昏時段進行重型、吵雜機具之操作
	辦理揚塵抑制作業，例如：施工期間導致周邊堆置大量裸露土石，使用防塵網或禾桿覆蓋，搭配工地車輛清洗槽等措施避免揚塵	V			持續使用黑色遮蔭網進行土方覆蓋，降低揚塵逸散。
	施工期間搭設施工圍籬	V			施工範圍內全面進行欄杆護欄遮蔽，而緊鄰幼兒園則另採用隔音牆以降低施工噪音往外傳遞。

生態保育措施自主檢查表

填表日期：2021/01/30　　文件編碼：生態-01

項目	己查項目	執行結果			執行狀況陳述
		是	不足	否	
生態保育措施	避免晨昏施工	V			
	辦理揚塵抑制作業，例如：施工期間導致周邊堆置大量裸露土石，使用防塵網或禾桿覆蓋，搭配工地車輛清洗槽等措施避免揚塵	V			
	施工期間搭設施工圍籬	V			

生態保育措施自主檢查照片

文件編碼：生態-01

調查期間土方尚未進場，故無需進行揚塵抑制覆蓋處理。	位置： 日期： 備註：
	位置：三和路工地現場內 日期：2021/01/30 備註：
	位置：下埔排水線，堤防外 日期：2021/01/15 備註：植物採樣識別

生態保育措施自主檢查表

填表日期：2021/02/15　　文件編碼：生態-02

項目	己查項目	執行結果			執行狀況陳述
		是	不足	否	
生態保育措施	避免晨昏施工	V			
	辦理揚塵抑制作業，例如：施工期間導致周邊堆置大量裸露土石，使用防塵網或禾桿覆蓋，搭配工地車輛清洗槽等措施避免揚塵	V			
	施工期間搭設施工圍籬	V			

生態保育措施自主檢查照片

文件編碼：生態-02

	位置：土方堆置場 日期：2021/02/15 備註：
	位置：份尾三路旁 日期：2021/02/15 備註：
	位置：堤內抽水站右岸植被叢中 日期：2021/02/15 備註：澤蛙

生態保育措施自主檢查表

填表日期：2021/03/15　　文件編碼：生態-03

項目	己查項目	執行結果			執行狀況陳述
		是	不足	否	
生態保育措施	避免晨昏施工	V			
	辦理揚塵抑制作業，例如：施工期間導致周邊堆置大量裸露土石，使用防塵網或禾桿覆蓋，搭配工地車輛清洗槽等措施避免揚塵	V			
	施工期間搭設施工圍籬	V			

生態保育措施自主檢查照片

文件編碼：生態-03

	位置：土方堆置場 日期：2021/03/15 備註：
	位置：三和路旁 日期：2021/03/15 備註：
	位置： 日期： 備註：

生態保育措施自主檢查表

填表日期：2021/04/15　　文件編碼：生態-04

項目	己查項目	執行結果			執行狀況陳述
		是	不足	否	
生態保育措施	避免晨昏施工	V			
	辦理揚塵抑制作業，例如：施工期間導致周邊堆置大量裸露土石，使用防塵網或禾桿覆蓋，搭配工地車輛清洗槽等措施避免揚塵	V			
	施工期間搭設施工圍籬	V			

生態保育措施自主檢查照片

文件編碼：生態-04

	位置：土方堆置場 日期：2021/04/15 備註：
	位置：三和路旁 日期：2021/04/15 備註：
	位置： 日期： 備註：

生態保育措施自主檢查表

填表日期：2021/05/15　　文件編碼：生態-05

項目	己查項目	執行結果			執行狀況陳述
		是	不足	否	
生態保育措施	避免晨昏施工	V			
	辦理揚塵抑制作業，例如：施工期間導致周邊堆置大量裸露土石，使用防塵網或禾桿覆蓋，搭配工地車輛清洗槽等措施避免揚塵	V			
	施工期間搭設施工圍籬	V			

生態保育措施自主檢查照片

	位置：土方堆置場 日期：2021/05/15 備註：
	位置：三和路旁 日期：2021/05/15 備註：
	位置：堤內抽水站右岸草叢 日期：2021/05/15 備註：侏儒蜻蜓

生態保育措施自主檢查表

填表日期：2021/06/16　　文件編碼：生態-06

項目	己查項目	執行結果			執行狀況陳述
		是	不足	否	
生態保育措施	避免晨昏施工	V			
	辦理揚塵抑制作業，例如：施工期間導致周邊堆置大量裸露土石，使用防塵網或禾桿覆蓋，搭配工地車輛清洗槽等措施避免揚塵	V			
	施工期間搭設施工圍籬	V			

生態保育措施自主檢查照片

文件編碼：生態-06

	位置：土方堆置場 日期：2021/06/16 備註：
	位置：三和路旁 日期：2021/06/16 備註：
	位置：下埔排水線 日期：2021/06/16 備註：堤外逢機取樣收集螺類

生態保育措施自主檢查表

填表日期：2021/07/15　　文件編碼：生態-07

項目	己查項目	執行結果			執行狀況陳述
		是	不足	否	
生態保育措施	避免晨昏施工	V			
	辦理揚塵抑制作業，例如：施工期間導致周邊堆置大量裸露土石，使用防塵網或禾桿覆蓋，搭配工地車輛清洗槽等措施避免揚塵	V			
	施工期間搭設施工圍籬	V			

生態保育措施自主檢查照片

文件編碼：生態-07

	位置：土方堆置場 日期：2021/07/15 備註：
	位置：三和路旁 日期：2021/07/15 備註：
	位置：三和路水閘門旁 日期：2021/07/06 備註：鳥類觀測

生態保育措施自主檢查表

填表日期：2021/08/16　　文件編碼：生態-08

項目	己查項目	執行結果			執行狀況陳述
		是	不足	否	
生態保育措施	避免晨昏施工	V			
	辦理揚塵抑制作業，例如：施工期間導致周邊堆置大量裸露土石，使用防塵網或禾桿覆蓋，搭配工地車輛清洗槽等措施避免揚塵	V			
	施工期間搭設施工圍籬	V			

生態保育措施自主檢查照片

文件編碼：生態-08

	位置：土方堆置場 日期：2021/08/16 備註：
	位置：三和路旁 日期：2021/08/16 備註：
	位置：下埔排水線 日期：2021/08/26 備註：下埔排水線魚類調查

生態保育措施自主檢查表

填表日期：2021/09/15　　文件編碼：生態-09

項目	己查項目	執行結果			執行狀況陳述
		是	不足	否	
生態保育措施	避免晨昏施工	V			
	辦理揚塵抑制作業，例如：施工期間導致周邊堆置大量裸露土石，使用防塵網或禾桿覆蓋，搭配工地車輛清洗槽等措施避免揚塵	V			
	施工期間搭設施工圍籬	V			

生態保育措施自主檢查照片

文件編碼：生態-09

	位置：土方堆置場 日期：2021/09/14 備註：
	位置：三和路旁 日期：2021/09/14 備註：
	位置：下埔排水線 日期：2021/09/14 備註：下埔排水線植物類觀察-大花紫薇

生態保育措施自主檢查表

填表日期：2021/010/15　　文件編碼：生態-09

項目	己查項目	執行結果			執行狀況陳述
		是	不足	否	
生態保育措施	避免晨昏施工				
	辦理揚塵抑制作業，例如：施工期間導致周邊堆置大量裸露土石，使用防塵網或禾桿覆蓋，搭配工地車輛清洗槽等措施避免揚塵				
	施工期間搭設施工圍籬				
	定期進行洗滌池水質檢測，避免排放時造成周圍中排水體汙染				
	中排周圍與工區內雜草不可使用殺草劑進行刈草處理，應以背負式割草機進行維護				
	列管保育樹種需妥善移植確保存活				
	有無在地民眾或環保單位申述陳請，若有則需研擬相關對應說明辦法				

生態保育措施自主檢查照片

文件編碼：生態-09

	位置：土方堆置場 日期：2021/10/15 備註：
	位置：三和路旁 日期：2021/10/15 備註：
	位置：下埔排水線 日期：2021/10/15 備註：

生態保育措施自主檢查表

填表日期：2022/1/25　　文件編碼：生態-13

項目	己查項目	執行結果			執行狀況陳述
		是	不足	否	
生態保育措施	避免晨昏施工	✓			確實避免晨昏施工
	辦理揚塵抑制作業，例如：施工期間導致周邊堆置大量裸露土石，使用防塵網或禾桿覆蓋，搭配工地車輛清洗槽等措施避免揚塵	✓			有使用防塵網覆蓋
	施工期間搭設施工圍籬	✓			有設置圍籬
	定期進行洗滌池水質檢測，避免排放時造成周圍中排水體汙染	✓			完成用水質檢測
	中排周圍與工區內雜草不可使用殺草劑進行刈草處理，應以背負式割草機進行維護	✓			無使用殺草劑
	列管保育樹種需妥善移植確保存活	✓			已完成斷根
	有無在地民眾或環保單位申述陳請，若有則需研擬相關對應說明辦法			✓	無民眾陳情

工地主任：黃○彥　　生態檢核人員：李○志

生態保育措施自主檢查照片

文件編碼：生態-13

	位置：土方堆置場 日期：2022/01/25 備註：確實使用黑色遮蔭網進行土方覆蓋
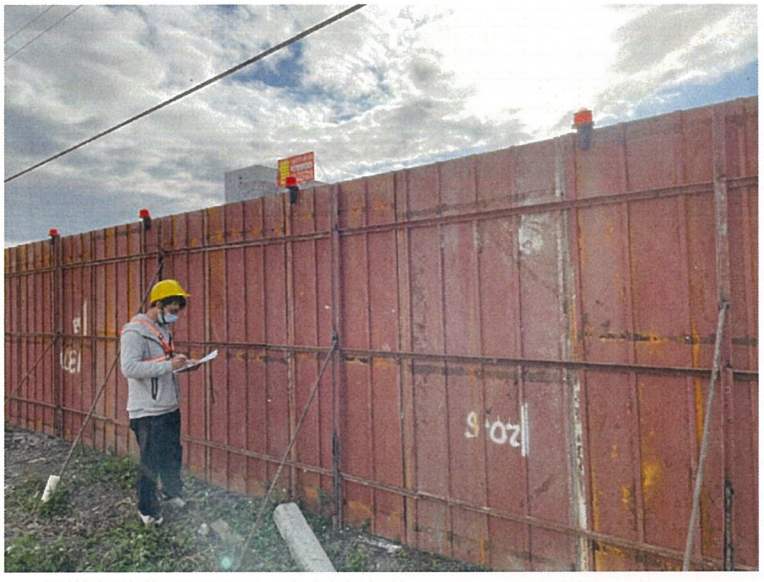	位置：三和路旁 日期：2022/01/25 備註：確實搭設施工圍籬，僅留單一入口

生態保育措施自主檢查照片

文件編碼：生態-13

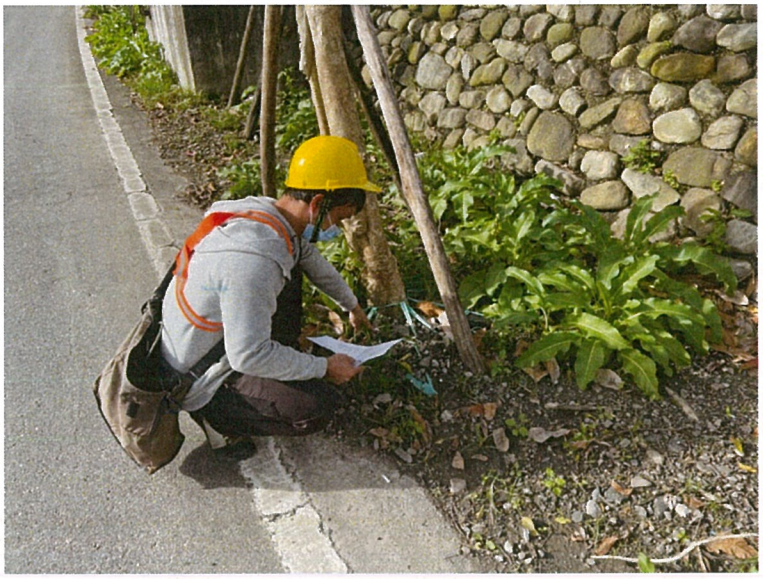	位置：三和路旁行道樹 日期：2022/01/25 備註：已委託園藝公司先行斷根處理
	位置：工區內洗滌槽 日期：2022/01/25 備註：完成洗滌槽水質取樣調查記錄

生態保育措施自主檢查表

填表日期：2022/2/25　　文件編碼：生態-14

項目	己查項目	執行結果			執行狀況陳述
		是	不足	否	
生態保育措施	避免晨昏施工	✓			有避免晨昏施工.
	辦理揚塵抑制作業，例如：施工期間導致周邊堆置大量裸露土石，使用防塵網或禾桿覆蓋，搭配工地車輛清洗槽等措施避免揚塵	✓			有使用防塵網覆蓋.
	施工期間搭設施工圍籬	✓			有架設圍籬
	定期進行洗滌池水質檢測，避免排放時造成周圍中排水體汙染	✓			完成水質取樣.
	中排周圍與工區內雜草不可使用殺草劑進行刈草處理，應以背負式割草機進行維護	✓			無使用殺草劑
	列管保育樹種需妥善移植確保存活	✓			無完成斷根
	有無在地民眾或環保單位申述陳請，若有則需研擬相關對應說明辦法			✓	無民眾陳情

工地主任：

生態檢核人員：

生態保育措施自主檢查照片

文件編碼：生態-14

	位置：土方堆置場 日期：2022/02/25 備註：不用土方確實使用黑色遮蔭網覆蓋
	位置：三和路旁 日期：2022/02/25 備註：工區內外確實使用圍籬進行區隔

生態保育措施自主檢查照片

文件編碼：生態-14

	位置：三和路旁行道樹 日期：2022/02/25 備註：已委託園藝公司先行斷根處理
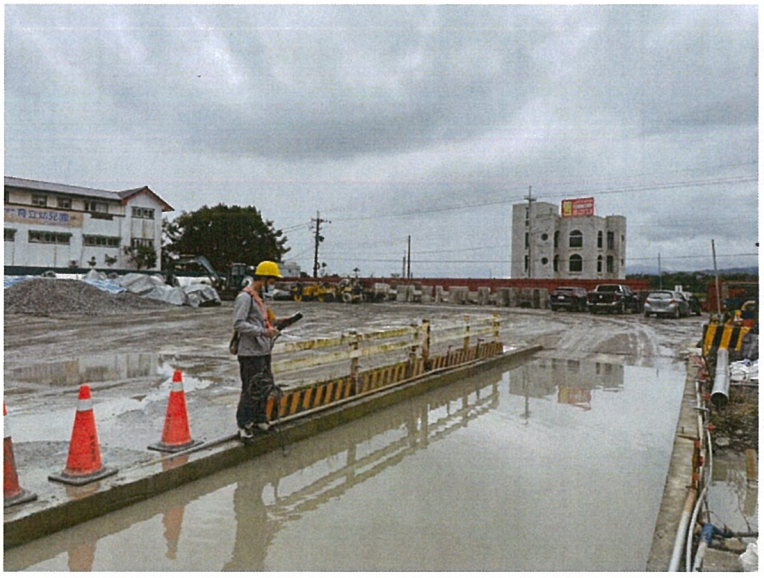	位置：工區內洗滌槽 日期：2022/02/25 備註：完成洗滌槽水質取樣分析

生態保育措施自主檢查表

填表日期：2022/3/28　　文件編碼：生態-15

項目	己查項目	執行結果			執行狀況陳述
		是	不足	否	
生態保育措施	避免晨昏施工	✓			確實避免晨昏施工
	辦理揚塵抑制作業，例如：施工期間導致周邊堆置大量裸露土石，使用防塵網或禾桿覆蓋，搭配工地車輛清洗槽等措施避免揚塵	✓			有使用防塵網進行土方覆蓋
	施工期間搭設施工圍籬	✓			有搭設施工圍籬
	定期進行洗滌池水質檢測，避免排放時造成周圍中排水體汙染	✓			完成水質檢測
	中排周圍與工區內雜草不可使用殺草劑進行刈草處理，應以背負式割草機進行維護			✓	無使用殺草劑
	列管保育樹種需妥善移植確保存活	✓			已完成斷根靜待移植
	有無在地民眾或環保單位申述陳請，若有則需研擬相關對應說明辦法			✓	無民眾或環保單位申述

工地主任：黃○○

生態檢核人員：李○○ 111/3/28

生態保育措施自主檢查照片

文件編碼：生態-15

	位置：土方堆置場 日期：2022/03/28 備註：暫時堆積不用土方確實使用黑色遮蔭網進行覆蓋
	位置：三和路 日期：2022/03/28 備註：工區範圍內確實使用圍籬進行區隔。另外三合路東西兩側也進行道路封閉，防止非施工人員、動物勿闖受傷

生態保育措施自主檢查照片

文件編碼：生態-15

	位置：三和路旁行道樹 日期：2022/03/28 備註：已完成斷根處理，待後續移植
	位置：工區內洗滌槽 日期：2022/03/28 備註：進行洗滌池水體pH值、導電度檢測

生態保育措施自主檢查表

填表日期：2022/4/11

文件編碼：生態-16

項目	己查項目	執行結果			執行狀況陳述
		是	不足	否	
生態保育措施	避免晨昏施工	✓			確實避免晨昏施工.
	辦理揚塵抑制作業，例如：施工期間導致周邊堆置大量裸露土石，使用防塵網或禾桿覆蓋，搭配工地車輛清洗槽等措施避免揚塵	✓			堆置土石有使用防塵網覆蓋.
	施工期間搭設施工圍籬	✓			有搭設施工圍籬
	定期進行洗滌池水質檢測，避免排放時造成周圍中排水體汙染	✓			完成水質採樣.
	中排周圍與工區內雜草不可使用殺草劑進行刈草處理，應以背負式割草機進行維護	✓			沒有使用殺草劑
	列管保育樹種需妥善移植確保存活	✓			完成斷根待移植.
	有無在地民眾或環保單位申述陳請，若有則需研擬相關對應說明辦法			✓	沒有民眾或環保單位陳情

工地主任: 黃[illegible]

生態檢核人員: 李宗志 111/4/11.

生態保育措施自主檢查照片

文件編碼：生態-16

	位置：土方堆置場 日期：2022/04/11 備註：不用土方確實使用黑色遮蔭網進行覆蓋，降低揚塵汙染
	位置：三和路 日期：2022/04/11 備註：三合路東西兩側持續進行道路封閉，工區範圍確實架設圍籬區隔保護

生態保育措施自主檢查照片

文件編碼：生態-16

	位置：三和路旁行道樹 日期：2022/04/11 備註：已完成斷根處理，待後續移植
	位置：工區內洗滌槽 日期：2022/04/11 備註：完成洗滌池水體pH值、導電度檢測

生態保育措施自主檢查表

填表日期：2022/5/25　　文件編碼：生態-17

項目	己查項目	執行結果			執行狀況陳述
		是	不足	否	
生態保育措施	避免晨昏施工	✓			有避免晨昏施工
	辦理揚塵抑制作業，例如：施工期間導致周邊堆置大量裸露土石，使用防塵網或禾桿覆蓋，搭配工地車輛清洗槽等措施避免揚塵	✓			有使用黑色遮陰網進行覆蓋
	施工期間搭設施工圍籬	✓			有使用圍籬進行區隔
	定期進行洗滌池水質檢測，避免排放時造成周圍中排水體汙染	✓			完成水質檢測
	中排周圍與工區內雜草不可使用殺草劑進行刈草處理，應以背負式割草機進行維護	✓			使用割草機除草
	列管保育樹種需妥善移植確保存活	✓			已完成移植
	有無在地民眾或環保單位申述陳請，若有則需研擬相關對應說明辦法			✓	沒有民眾或環保單位申述陳請

工地主任：

生態檢核人員：

5/25

生態保育措施自主檢查照片

文件編碼：生態-17

	位置：土方堆置場 日期：2022/05/25 備註：維持使用黑色遮蔭網進行土方覆蓋，避免揚塵或雨水沖蝕汙染
	位置：三和路緊鄰幼稚園 日期：2022/05/25 備註：維持使用鐵板進行隔離保護
	位置：三和路旁行道樹 日期：2022/05/25 備註：已完成移植
	位置：工區內洗滌槽 日期：2022/05/25 備註：完成洗滌池水體pH值、導電度檢測

生態保育措施自主檢查表

填表日期：2022/6/13　　文件編碼：生態-18

項目	已查項目	執行結果			執行狀況陳述
		是	不足	否	
生態保育措施	避免晨昏施工	✓			確實避免晨昏施工.
	辦理揚塵抑制作業，例如：施工期間導致周邊堆置大量裸露土石，使用防塵網或禾桿覆蓋，搭配工地車輛清洗槽等措施避免揚塵	✓			確實使用遮陰網進行土方覆蓋.
	施工期間搭設施工圍籬	✓			維持使用圍籬進行區隔
	定期進行洗滌池水質檢測，避免排放時造成周圍中排水體汙染	✓			已完成水質檢測
	中排周圍與工區內雜草不可使用殺草劑進行刈草處理，應以背負式割草機進行維護	✓			無使用殺草劑進行刈草處理
	列管保育樹種需妥善移植確保存活	✓			已完成樹木移植
	有無在地民眾或環保單位申述陳請，若有則需研擬相關對應說明辦法			✓	無民眾或環保單位陳情

工地主任：　　生態檢核人員：

生態保育措施自主檢查照片

文件編碼：生態-18

	位置：土方堆置場 日期：2022/06/13 備註:堆置不用土方，確實使用黑色遮蔭網進行覆蓋
	位置：三和路緊鄰幼稚園 日期：2022/06/13 備註：緊鄰幼稚園維持使用隔音圍籬進行區隔
	位置：三和路旁行道樹 日期：2022/06/13 備註：三和路旁行道樹已完成移植
	位置：工區內洗滌槽 日期：2022/06/13備註：完成洗滌池水體pH值、導電度檢測

生態保育措施自主檢查表

填表日期：2022/7/12

文件編碼：生態-19

項目	己查項目	執行結果			執行狀況陳述
		是	不足	否	
生態保育措施	避免晨昏施工	✓			有避免晨昏施工
	辦理揚塵抑制作業，例如：施工期間導致周邊堆置大量裸露土石，使用防塵網或禾桿覆蓋，搭配工地車輛清洗槽等措施避免揚塵	✓			確實使用黑色遮陰網進行土方覆蓋.
	施工期間搭設施工圍籬	✓			有搭設圍籬
	中排周圍與工區內雜草不可使用殺草劑進行刈草處理，應以背負式割草機進行維護	✓			使用割草機除草
	列管保育樹種需妥善移植確保存活	✓			已完成移植
	有無在地民眾或環保單位申述陳請，若有則需研擬相關對應說明辦法			✓	無在地民眾陳請.

工地主任：黃[illegible]

生態檢核人員：李[illegible]

生態保育措施自主檢查照片

文件編碼：生態-19

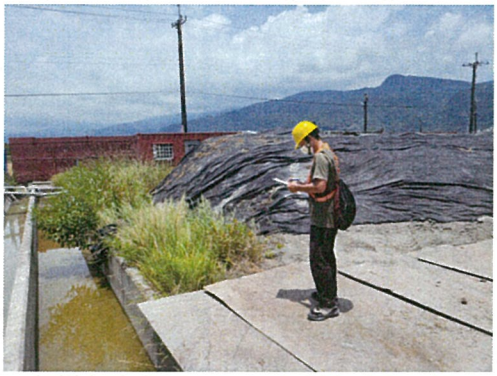	位置：土方堆置場 日期：2022/07/12 備註：確實使用黑色遮蔭網進行土方覆蓋
	位置：三和路緊鄰幼稚園 日期：2022/07/12 備註：使用鐵板進行動人員隔離保護
	位置：三和路旁行道樹 日期：2022/07/12 備註：已完成移植
	位置：三和路旁行道樹 日期：2022/07/12 備註：夏季連續高溫無雨，樹木移植後確實進行後續灌溉養護工作

生態保育措施自主檢查表

填表日期：2022/8/16　　文件編碼：生態-20

項目	已查項目	執行結果			執行狀況陳述
		是	不足	否	
生態保育措施	避免晨昏施工	✓			確實避免晨昏施工
	辦理揚塵抑制作業，例如：施工期間導致周邊堆置大量裸露土石，使用防塵網或禾桿覆蓋，搭配工地車輛清洗槽等措施避免揚塵	✓			確實使用防塵網覆蓋
	施工期間搭設施工圍籬	✓			確實使用圍籬區隔
	中排周圍與工區內雜草不可使用殺草劑進行刈草處理，應以背負式割草機進行維護	✓			確實使用割草機進行維護
	列管保育樹種需妥善移植確保存活	✓			已完成移植
	有無在地民眾或環保單位申述陳請，若有則需研擬相關對應說明辦法			✓	無在地民眾或環保單位陳請

工地主任：

生態檢核人員：

生態保育措施自主檢查照片

文件編碼：生態-20

	位置：土方堆置場 日期：2022/08/16 備註：確實使用黑色遮蔭網進行土方覆蓋
	位置：幼稚園旁 日期：2022/08/16 備註：緊鄰幼兒園搭設隔音牆進行區隔保護
	位置：三和路 日期：2022/08/16 備註：維持使用鐵板進行隔離保護，並與黎明工程專員進行生態意見交流
	位置：三和路旁行道樹 日期：2022/08/16 備註：已完成移植，並與黎明工程專員進行說明

生態保育措施自主檢查表

填表日期：2022/9/21　　文件編碼：生態-21

項目	已查項目	執行結果			執行狀況陳述
		是	不足	否	
生態保育措施	避免晨昏施工	✓			確實避免晨昏施工.
	辦理揚塵抑制作業，例如：施工期間導致周邊堆置大量裸露土石，使用防塵網或禾桿覆蓋，搭配工地車輛清洗槽等措施避免揚塵			✓	現階段辦理整地及道路回填工程現場無覆蓋防塵網恒加強灑水抑制揚塵.
	施工期間搭設施工圍籬	✓			確實使用圍籬進行區隔
	中排周圍與工區內雜草不可使用殺草劑進行刈草處理，應以背負式割草機進行維護	✓			使用刈草機進行周圍環境維護
	列管保育樹種需妥善移植確保存活		✓		已完成移植，經檢查有1棵死亡，建議採用補植.
	有無在地民眾或環保單位申述陳請，若有則需研擬相關對應說明辦法			✓	並無民眾或環保單位申述陳請

工地主任：　　生態檢核人員：

生態保育措施自主檢查照片

文件編碼：生態-21

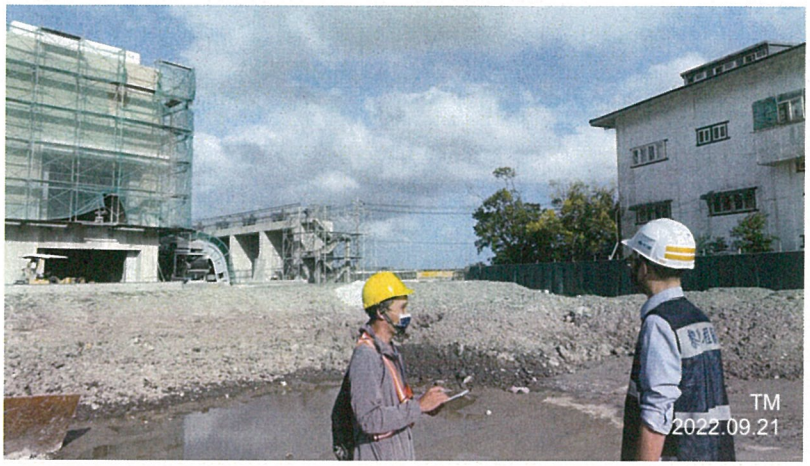	位置：土方堆置場 日期：2022/09/21 備註：因進行道路整地，已移除防塵網，因隨時進行灑水抑制地面揚塵發生。
	位置：幼稚園旁 日期：2022/09/21 備註:維持使用隔音板進行隔音區隔
	位置:三和路旁行道樹 日期：2022/09/21 備註：已完成移植，但發現有1棵因移植休克死亡，建議因進行補植。