

宜蘭縣社會救助概況



宜蘭縣政府主計處 編印
中華民國 104 年 5 月



目 錄

壹、前言	1
貳、分析與探討	2
一、低收入戶概況	2
二、中低收入戶概況	8
三、縣市別低收入戶、中低收入戶數及人數	9
四、醫療補助概況	10
五、災害救助概況	12
六、急難救助概況	13
七、社會救助總額	14
參、結論	17
肆、參考資料	18

壹、前言

社會福利係指國家依法為所有公民普遍提供，旨在保證一定生活水平和儘可能提高生活質量的資金和服務的社會保險制度，主要目的在於及早發現生活陷於困境及遭逢急迫性變故之民眾，發揮政府關懷，提供及時經濟紓困與生活協助。

完善的社會福利體系可以協助處於經濟弱勢者脫離貧困，使之生活及健康層面獲得基本保障，進而協助其生活自立並融入社會，創造安居樂業之社會環境。

社會福利服務範圍包含廣泛，藉由完善的福利政策，期望提供最佳服務，使縣民們獲得最佳照顧。本分析茲就本縣社會救助部分深入探討。

社會救助法係為照顧低收入、中低收入戶及救助遭受急難或災害者，並協助其自立。我國社會救助法所稱之社會救助，分為生活扶助、醫療補助、災害救助及急難救助等 4 項，茲將本縣 103 年資料統計分析如下。

貳、分析與探討

一、低收入戶概況

(一) 宜蘭縣 103 年底低收入戶計 3,107 戶、6,623 人

低收入戶：係指家庭收入平均分配全家人口，每人每月在最低生活費以下，且家庭財產未超過中央、直轄市主管機關公告之當年度一定金額者，103 年最低生活費標準為 10,869 元。(詳表 1)

103 年底本縣低收入戶戶數計 3,107 戶、6,623 人，分別較 102 年底增加 0.10%、減少 5.75%；低收入戶占全縣總戶數比率為 1.91%、低收入戶人口數占總人口數比率為 1.44%，分別較 102 年底減少 0.02%、減少 0.09%。(詳表 2)

按低收入戶類別分：

1. 第一款：家庭人口均無工作能力，且無收入及財產。
2. 第二款：家庭人口有工作能力者在總人口數 1/3 以下，且家庭總收入平均分配全家人口，每人每月在最低生活費 2/3 以下。
3. 第三款：家庭總收入平均分配全家人口，每人每月逾最低生活費 2/3，且在最低生活費以下。

103 年底本縣低收入戶符合第一款資格者計 24 戶、25 人，分別較 102 年底減少 7.69%、減少 7.41%；符合第二款者計 360 戶、669 人，分別較 102 年底減少 10.45%、減少 15.53%；符合第三款者計 2,723 戶、5,929 人，分別較 102 年底增加 1.76%、減少 4.49%。(詳表 2)

表 1、歷年最低生活費

地區別 年度別	臺灣省	臺北市	高雄市	新北市	臺中市	臺南市	桃園縣	金門縣	連江縣
94	8,770	13,562	9,711	6,300
95	9,210	14,377	10,072	6,500
96	9,509	14,881	10,708	6,500
97	9,829	14,152	10,991	6,500
98	9,829	14,558	11,309	10,792	7,400
99	9,829	14,614	11,309	10,792	7,400
100(1-6 月)	9,829	14,794	10,033	10,792	9,945	9,829	7,920
100(7-12 月)	10,244	14,794	11,146	11,832	10,303	10,244	8,798
101	10,244	14,794	11,890	11,832	10,303	10,244	8,798
102	10,244	14,794	11,890	11,832	11,066	10,244	8,798
103	10,869	14,794	11,890	12,439	11,860	10,869	9,769

資料來源：衛生福利部

表 2、低收入戶戶數及人數

年 底 別	總 計				第 一 款		第 二 款		第 三 款	
	戶 數	占全縣總 戶數比率 (%)	人 數	占全縣總 人口比率 (%)	戶 數	人 數	戶 數	人 數	戶 數	人 數
94 年底	3,034	2.13	7,142	1.55	43	48	412	1,026	2,579	6,068
95 年底	2,819	1.95	6,156	1.34	39	39	411	987	2,369	5,130
96 年底	2,945	2.00	6,579	1.43	43	45	493	1,182	2,409	5,352
97 年底	3,174	2.12	6,970	1.51	32	34	477	1,104	2,665	5,832
98 年底	3,156	2.08	7,847	1.70	42	44	848	2,012	2,266	5,791
99 年底	3,104	2.02	7,651	1.66	44	46	722	1,719	2,338	5,886
100 年底	3,072	1.96	7,373	1.61	33	35	584	1,310	2,455	6,028
101 年底	3,170	1.99	7,391	1.61	29	30	451	957	2,690	6,404
102 年底	3,104	1.93	7,027	1.53	26	27	402	792	2,676	6,208
103 年底	3,107	1.91	6,623	1.44	24	25	360	669	2,723	5,929
較 102 年增減(%)	0.10	-0.02	-5.75	-0.09	-7.69	-7.41	-10.45	-15.53	1.76	-4.49

資料來源：本府社會處

94 年底至 103 年底，低收入戶占全縣總戶數比率以 94 年及 97 年達高點，計 2.13%、2.12%，98 年底至 103 年底低收入戶比率呈穩定下降趨勢。97 年適值金融海嘯，造成大量失業，顯見社會經濟狀況與低收入戶戶數之相關性。(詳圖 1)



圖1、歷年低收入戶占全縣總戶數比率

94 年底至 103 年底，低收入戶皆以第三款占最多數，第一款、第二款戶數自 98 年起呈穩定下降趨勢，第三款戶數則在 2,266 戶至 2,723 戶間波動。(詳圖 2)

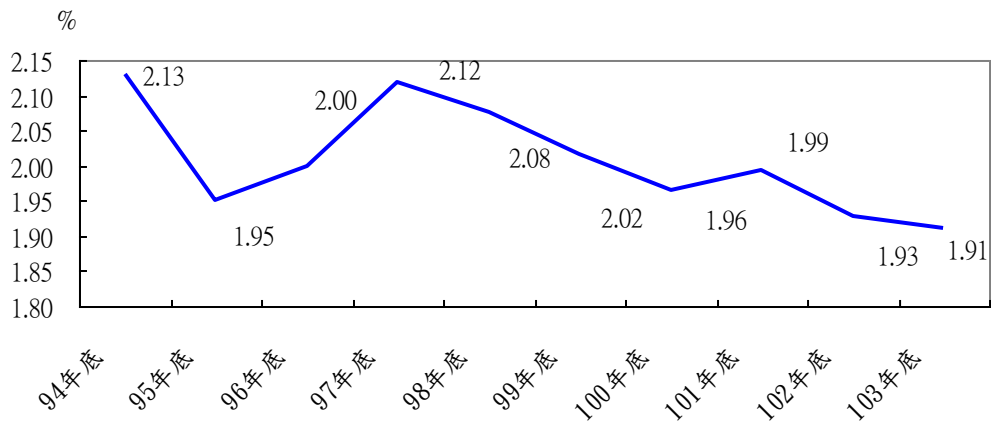

圖2、歷年低收入戶各款戶數

(二) 宜蘭縣 103 年低收入戶生活扶助金額計 183,331,028 元

低收入戶生活扶助包含家庭生活扶助、就學生活補助、低收入戶及民眾節日慰問、其他補助。

宜蘭縣 103 年低收入戶家庭生活扶助金額計 93,543,428 元，較 102 年減少 10,003,752 元(計減少 9.66%)；就學生活補助計 87,097,600 元，較 102 年減少 2,411,400 元(計減少 2.69%)；低收入戶及民眾慰問計 2,630,000 元，較 102 年增加 46,000 元(計增加 1.78%)；其他補助計 60,000 元，較 102 年增加 15,000 元(計增加 33.33%)。(詳表 3)

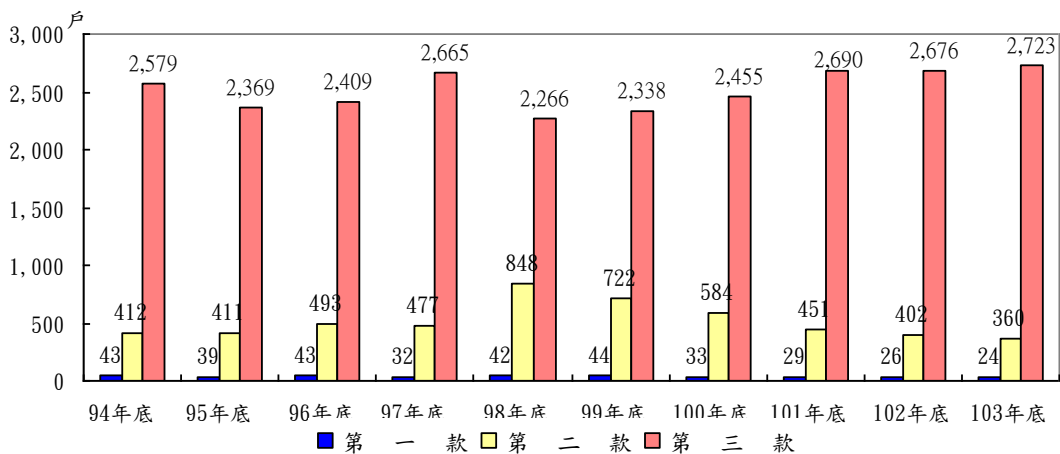
表 3、低收入戶生活扶助

年別	家庭生活扶助					
	第一款 Class 1		第二款 Class 2		第二、三款兒童生活扶助 (按人) Class 2, 3	
	人次	金額(元)	戶次	金額(元)	人次	金額(元)
94 年	580	4,118,000	4,723	18,892,000	32,247	58,044,600
95 年	493	3,500,300	4,580	18,320,000	26,420	47,556,000
96 年	564	4,004,400	5,841	23,364,000	27,831	50,113,800
97 年	435	3,653,403	5,376	24,295,000	29,411	58,826,800
98 年	553	5,415,266	10,182	50,910,000	30,485	67,067,000
99 年	581	5,739,623	8,734	43,670,000	29,362	64,596,400
100 年	459	4,530,827	7,111	35,555,000	27,728	61,001,600
101 年	402	4,122,432	5,552	32,756,800	28,506	74,114,000
102 年	345	3,528,280	5,008	29,523,200	27,116	70,495,700
103 年	312	3,196,128	4,481	26,431,600	24,583	63,915,700
較 102 年增減(%)	-9.57	-9.41	-10.52	-10.47	-9.34	-9.33

表 3、低收入戶生活扶助(續)

年別	就學生活補助		低收入戶及民眾節日慰問		其他補助	
	人次	金額(元)	受慰問戶次	金額(元)	人次	金額(元)
94 年	10,380	41,520,000	6,971	5,132,000
95 年	9,788	39,152,000	5,305	3,198,600
96 年	10,882	43,568,000	4,144	2,739,200	—	—
97 年	12,085	54,368,000	2,390	2,390,000	—	—
98 年	13,527	67,665,800	1,899	1,899,000	10	50,000
99 年	14,089	70,434,000	2,532	2,532,000	11	55,000
100 年	14,776	73,902,400	2,272	2,272,000	12	65,000
101 年	15,590	91,925,200	2,398	2,398,000	15	75,000
102 年	15,185	89,509,000	2,584	2,584,000	9	45,000
103 年	14,668	87,097,600	2,630	2,630,000	12	60,000
較 102 年增減(%)	-3.40	-2.69	1.78	1.78	33.33	33.33

資料來源：本府社會處

94 年至 103 年低收入戶生活扶助金額呈現微幅上升趨勢，以 101 年 2.05 億為最大值，近兩年則呈穩定下降趨勢。(詳圖 3)



圖 3、歷年低收入戶生活扶助金額

宜蘭縣 103 年低收入戶生活扶助總額計 183,331,028 元，其中以家庭生活扶助金額占最多數，計 93,543,428 元(占 51.02%)，其次為就學生活補助，計 87,097,600 元(占 47.51%)，再者為低收入戶及民眾節日慰問，計 2,630,000 元(占 1.43%)，最少者為其他補助，計 60,000 元(占 0.03%)。

家庭生活補助依款項分為第一款、第二款、第三款，宜蘭縣 103 年家庭收活扶助總額計 93,543,428 元，其中符合第一款扶助金額計 3,196,128 元(占 1.74%)，符合第二款扶助金額計 26,431,600 元(占 14.42%)，符合第三款扶助金額計 63,915,700 元(占 34.86%)。(詳圖 4)

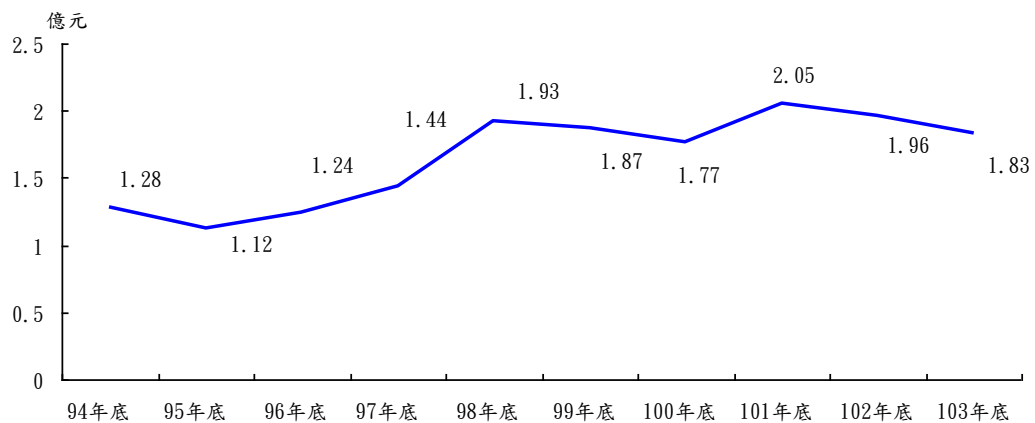

圖4、低收入戶生活扶助金額所占比例

二、中低收入戶概況

中低收入戶：100年7月1日實施之社會救助法新制，將最低生活費1.5倍以下，未符合低收入戶資格之經濟弱勢家庭的保障予以法制化，並提供全民健康保險費、學雜費減免、特殊項目救助以及經濟發生重大變化時之短期生活扶助等補助。

103年底本縣中低收入戶戶數計2,170戶、5,791人，分別較102年底增加7.16%、增加4.70%；中低收入戶戶數占全縣總戶數比率為1.33%、中低收入戶人口數占總人口數比率為1.26%，分別較102年底增加0.07%、增加0.06%。(詳表4)

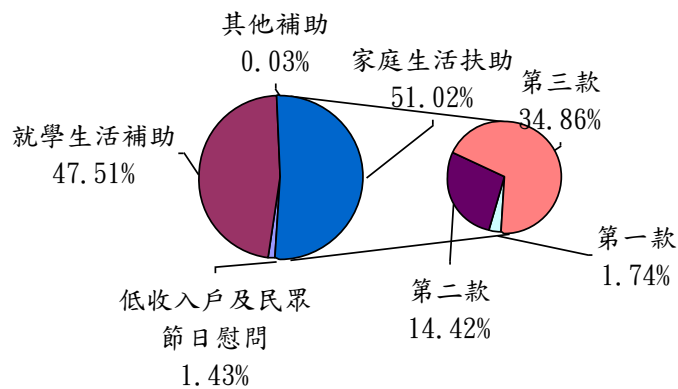
表4、中低收入戶戶數及人數

年底別	總計(年底)			
	戶數		人數	
	占全縣(市) 總戶數比率(%)		占全縣(市) 總人口比率(%)	
100年底	407	0.26	1,246	0.27
101年底	1,413	0.89	3,953	0.86
102年底	2,025	1.26	5,531	1.21
103年底	2,170	1.33	5,791	1.26
較102年增減(%)	7.16	0.07	4.70	0.06

資料來源：本府社會處

三、縣市別低收入戶、中低收入戶數及人數

103 年全國低收入戶戶數計 148,474 戶，人數計 353,564 人，占全國總戶數比率計 1.77%，占全國總人口數比率計 1.51%。宜蘭縣 103 年低收入戶占總戶數比率計 1.91%，略高於全國平均。

103 年全國中低收入戶戶數計 114,678 戶，人數計 349,820 人，占全國總戶數比率計 1.37%，占全國總人口數比率計 1.49%。宜蘭縣 103 年中低收入戶占總戶數比率計 1.33%，略低於全國平均。(詳表 5)

表 5、縣市別低收入戶、中低收入戶數及人數

縣市別	社會救助體系救助戶數及人數						社會救助體系救助戶數及人數占總戶數及總人口數比率					
	期底戶數(戶)			期底人數(人)			期底戶數(%)			期底人數(%)		
	合計	低收入戶	中低收入戶	合計	低收入戶	中低收入戶	合計	低收入戶	中低收入戶	合計	低收入戶	中低收入戶
總計	263,152	148,474	114,678	703,384	353,564	349,820	3.14	1.77	1.37	3.00	1.51	1.49
新北市	34,130	23,111	11,019	88,630	57,197	31,433	2.28	1.54	0.74	1.44	1.44	0.00
臺北市	24,673	19,720	4,953	59,146	45,863	13,283	2.38	1.90	0.48	2.19	1.70	0.49
臺中市	27,745	15,673	12,072	76,200	40,408	35,792	3.04	1.72	1.32	1.49	1.49	0.00
臺南市	20,949	10,942	10,007	57,873	25,455	32,418	3.14	1.64	1.50	3.07	1.35	1.72
高雄市	49,006	24,205	24,801	135,261	59,301	75,960	4.60	2.27	2.33	2.13	2.13	0.00
宜蘭縣	5,277	3,107	2,170	12,414	6,623	5,791	3.24	1.91	1.33	2.70	1.44	1.26
桃園縣	8,294	6,213	2,081	23,890	17,361	6,529	1.13	0.85	0.28	0.84	0.84	0.00
新竹縣	2,912	1,976	936	8,371	5,196	3,175	1.62	1.10	0.52	1.56	0.97	0.59
苗栗縣	4,613	3,241	1,372	12,120	7,568	4,552	2.52	1.77	0.75	1.33	1.33	0.00
彰化縣	18,845	5,827	13,018	53,976	10,626	43,350	4.98	1.54	3.44	4.18	0.82	3.36
南投縣	9,105	3,852	5,253	26,631	8,220	18,411	5.17	2.19	2.98	1.60	1.60	0.00
雲林縣	8,225	5,850	2,375	19,278	12,505	6,773	3.46	2.46	1.00	2.73	1.77	0.96
嘉義縣	5,475	1,916	3,559	15,321	3,861	11,460	3.02	1.06	1.96	0.73	0.73	0.00
屏東縣	21,499	7,662	13,837	55,823	16,779	39,044	7.60	2.71	4.89	6.58	1.98	4.60

表 5、縣市別低收入戶、中低收入戶數及人數(續)

縣市別	社會救助體系救助戶數及人數						社會救助體系救助戶數及人數占總戶數及總人口數比率					
	期末戶數(戶)			期末人數(人)			期末戶數(%)			期末人數(%)		
	合計	低收入戶	中低收入戶	合計	低收入戶	中低收入戶	合計	低收入戶	中低收入戶	合計	低收入戶	中低收入戶
臺東縣	6,925	5,266	1,659	18,540	13,629	4,911	8.44	6.42	2.02	6.06	6.06	0.00
花蓮縣	4,536	3,154	1,382	10,938	7,437	3,501	3.65	2.54	1.11	3.28	2.23	1.05
澎湖縣	1,866	1,208	658	4,864	2,712	2,152	4.93	3.19	1.74	2.67	2.67	0.00
基隆市	3,680	2,365	1,315	10,007	5,616	4,391	2.44	1.57	0.87	2.68	1.50	1.18
新竹市	2,316	1,608	708	6,118	3,891	2,227	1.50	1.04	0.46	0.90	0.90	0.00
嘉義市	2,584	1,238	1,346	6,795	2,589	4,206	2.63	1.26	1.37	2.51	0.96	1.55
金門縣	414	292	122	958	612	346	1.10	0.78	0.32	0.48	0.48	0.00
連江縣	83	48	35	230	115	115	3.35	1.94	1.41	1.84	0.92	0.92

資料來源：本府社會處

四、醫療補助概況

宜蘭縣 103 年醫療補助總額計 14,449,330 元，較 102 年增加計 643,330 元。醫療補助受益人次計 79 人，較 102 年增加 33 人(計增加 71.74%)，金額部分為 1,691,080 元，較 102 年增加 386,080 元(計增加 29.58%)。中低收入住院看護補助補助人次計 656 人，較 102 年增加 41 人(計增加 6.67%)，金額部分為 12,758,250 元，較 102 年增加 257,250 元(計增加 2.06%)。(詳表 6)

表 6、醫療補助

年別	醫療補助				中低收入住院看護補助			
	受益人次			金額(元)	補助人次			金額(元)
	計	男	女		計	男	女	
94 年	25	16	9	459,553	248	179	69	6,688,948
95 年	34	20	14	849,528	338	226	112	9,202,565
96 年	46	28	18	1,225,953	463	360	103	11,271,120
97 年	38	25	13	793,274	459	344	115	12,704,929
98 年	44	28	16	724,892	507	372	135	13,844,249
99 年	50	28	22	862,719	573	461	112	11,091,762
100 年	43	23	20	1,200,357	661	493	168	13,027,710
101 年	50	36	14	1,328,566	626	465	161	12,618,833
102 年	46	34	12	1,305,000	615	467	148	12,501,000
103 年	79	62	17	1,691,080	656	511	145	12,758,250
較 102 年增減(%)	71.74	82.35	41.67	29.58	6.67	9.42	-2.03	2.06

資料來源：本府社會處

94 年至 103 年醫療補助總金額，以 98 年 14,569,141 元為最大值，近年則呈現穩定波動。(詳圖 5)



圖 5、歷年醫療補助總金額

五、 災害救助概況

人民遭受水、火、風、雹、旱、地震及其他災害，致損害重大影響生活者，予以災害救助。

宜蘭縣 103 年災害救助總金額計 1,630,000 元，較 102 年增加 1,130,000 元(計增加 226.00%)，主因係財務受損生計戶數增加。(詳表 7)

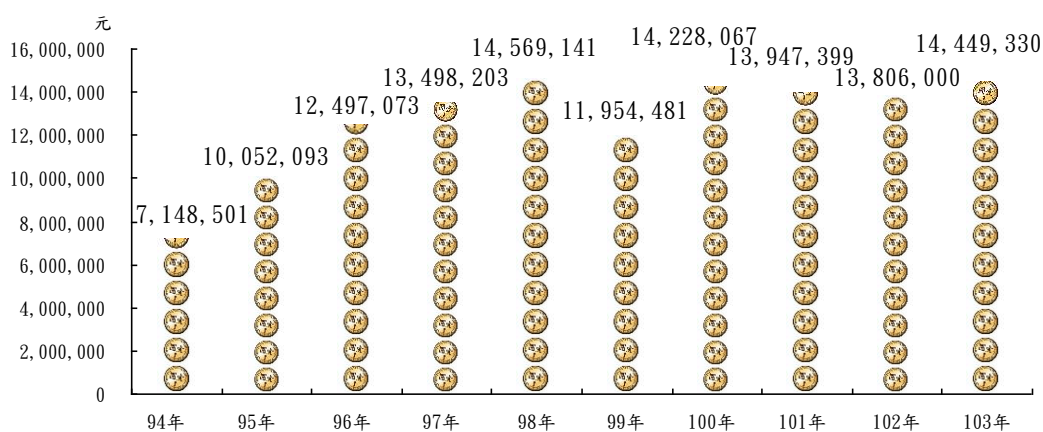
表 7、 災害救助

年別	災害救助									
	收容所		受災人數				住屋毀損安遷救助		財務受損 影響生計 者(戶)	總救助金額 (元)
	所數	臨時收容災 民	死亡	失蹤	重傷	其他	戶數	人數		
94 年	...	—	2	—	—	—	29	121	42	3,820,000
95 年	...	16	2	—	—	6	14	47	11	1,910,000
96 年	...	—	7	—	—	8	31	72	114	5,405,000
97 年	...	—	4	—	1	—	37	—	1,611	16,261,000
98 年	...	—	6	—	1	2	12	30	23	2,810,000
99 年	...	—	—	—	—	—	5	15	21	920,000
100 年	—	—	4	—	—	—	7	18	23	1,400,000
101 年	—	—	1	—	—	—	3	6	24	1,140,000
102 年	13	295	—	—	—	—	2	9	15	500,000
103 年	—	—	4	—	—	—	—	—	25	1,630,000
較 102 年增減(%)	-100.00	-100.00	—	—	—	—	-100.00	-100.00	66.67	226.00

資料來源：本府社會處

94 至 103 年災害救助金額以 97 年 16,261,000 元為最大值，98 年起則呈現穩定減少趨勢。(詳圖 6)



圖6、歷年災害救助金額

六、急難救助概況

宜蘭縣103年急難救助金額計5,425,000元，較102年增加174,200元(計增加3.32%)，受補助人次計1,012人，較102年增加49人(計增加5.09%)。(詳表8)

表8、急難救助

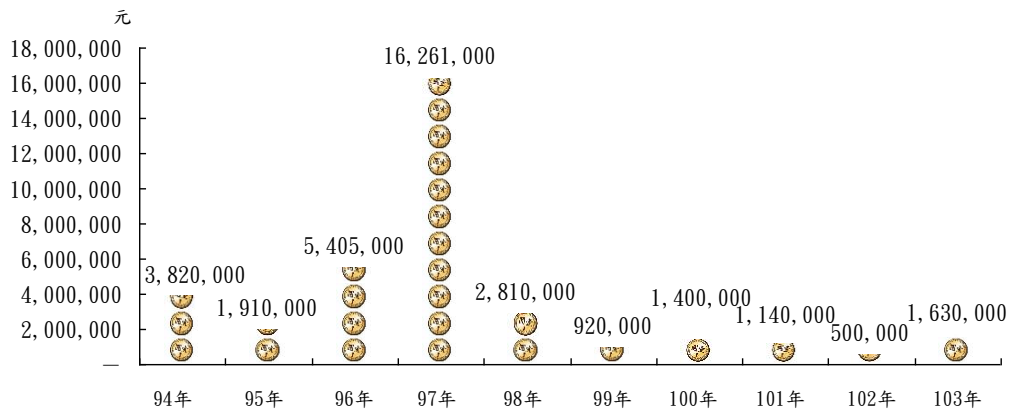
年別	急難現金救助			
	補助人次			金額(元)
	計	男	女	
94年	826	480	346	2,842,387
95年	925	558	367	3,256,693
96年	860	506	354	3,098,726
97年	886	547	339	4,333,572
98年	758	443	315	2,945,781
99年	851	490	361	3,217,200
100年	912	538	374	3,990,700
101年	1,069	595	474	5,206,500
102年	963	581	382	5,250,800
103年	1,012	603	409	5,425,000
較102年增減(%)	5.09	3.79	7.07	3.32

資料來源：本府社會處

94 年至 103 年急難救助金額除 97 年至 98 年大幅下降，餘年度皆呈穩定增加趨勢。(詳圖 7)



圖7、歷年急難救助金額

七、社會救助總額

宜蘭縣 103 年社會救助總額計 204,835,358 元，較 102 年減少 10,406,622 元(計減少 4.83%)，其中生活扶助金額計 183,331,028 元、醫療補助金額計 14,449,330 元、災害救助金額計 1,630,000 元、急難救助金額計 5,425,000 元，分別較 102 年減少 6.31%、增加 4.66%、增加 266.00%、增加 3.32%。

依各類別分析，94 年至 103 年生活扶助、醫療補助、急難救助金額皆呈增加趨勢，顯見本縣落實社會救助工作不遺餘力，災害救助金額則因每年發生之災害不同而有較大的起伏。(詳表 9)

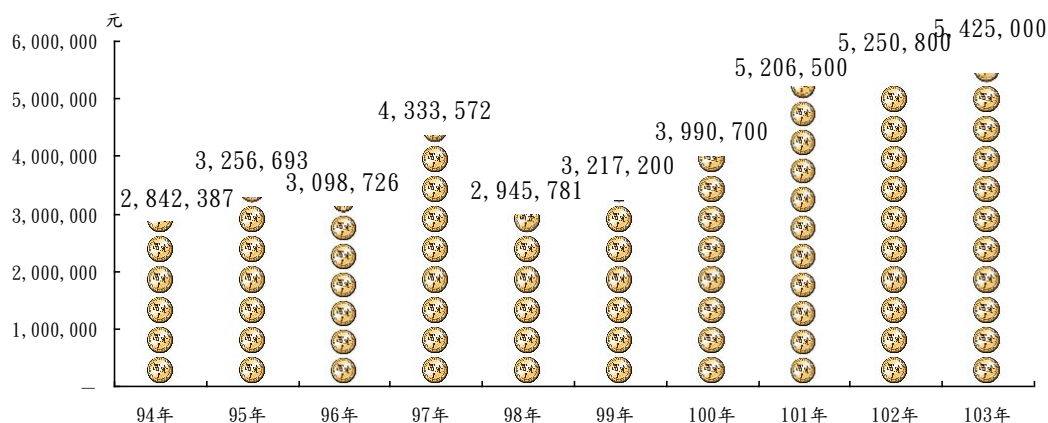
表 8、社會救助補助總額

年別	社會救助補助總額(元)				
	總計	生活扶助	醫療補助	災害救助	急難救助
94 年	141,517,488	127,706,600	7,148,501	3,820,000	2,842,387
95 年	126,945,686	111,726,900	10,052,093	1,910,000	3,256,693
96 年	144,790,199	123,789,400	12,497,073	5,405,000	3,098,726
97 年	177,625,978	143,533,203	13,498,203	16,261,000	4,333,572
98 年	213,331,988	193,007,066	14,569,141	2,810,000	2,945,781
99 年	203,118,704	187,027,023	11,954,481	920,000	3,217,200
100 年	196,945,594	177,326,827	14,228,067	1,400,000	3,990,700
101 年	225,685,331	205,391,432	13,947,399	1,140,000	5,206,500
102 年	215,241,980	195,685,180	13,806,000	500,000	5,250,800
103 年	204,835,358	183,331,028	14,449,330	1,630,000	5,425,000
較 102 年增減(%)	-4.83	-6.31	4.66	226.00	3.32

資料來源：本府社會處

94 年至 103 年社會救助總金額以 101 年為最大值，計 225,685,331 元，近兩年則呈現下降趨勢。(詳圖 8)



圖 8、歷年社會救助補助總額

社會救助總額以生活扶助金額占最大比例，計 89.50%，其次為醫療補助金額，計 7.05%，再其次為急難救助金額，計 2.65%，最少比例者為災害救助，計 0.80%。(詳圖 9)

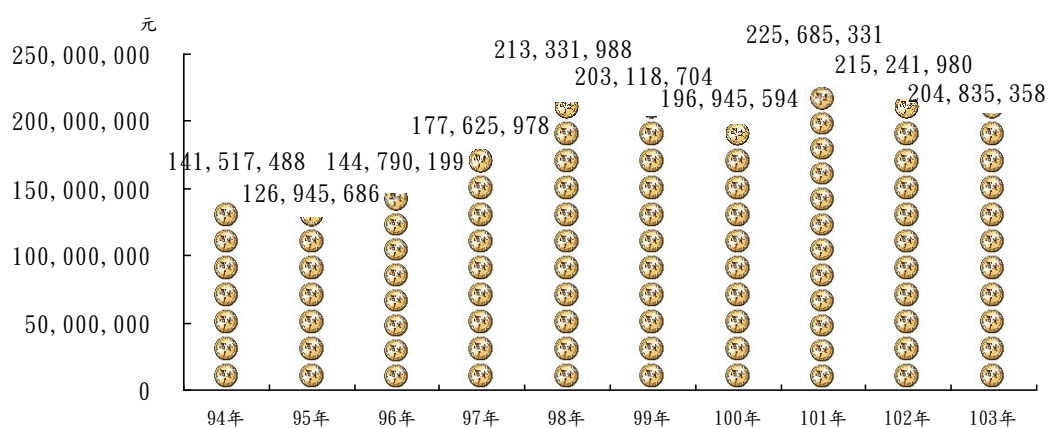

圖9、社會救助總額各項目所占比例

參、結論

- 一、本縣 103 年底低收入戶戶數計 3,107 戶、6,623 人，分別較 102 年底增加 0.10%、減少 5.75%；低收入戶占全縣總戶數比率為 1.91%、低收入戶人口數占總人口數比率為 1.44%，分別較 102 年底減少 0.02%、減少 0.09%。
- 二、本縣 103 年底低收入戶家庭生活扶助金額計 93,543,428 元，較 102 年減少 10,003,752 元(計減少 9.66%)；就學生活補助計 87,097,600 元，較 102 年減少 2,411,400 元(計減少 2.69%)；低收入戶及民眾慰問計 2,630,000 元，較 102 年增加 46,000 元(計增加 1.78%)；其他補助計 60,000 元，較 102 年增加 15,000 元(計增加 33.33%)。
- 三、本縣 103 年底中低收入戶戶數計 2,170 戶、5,791 人，分別較 102 年底增加 7.16%、增加 4.70%；中低收入戶占全縣總戶數比率為 1.33%、中低收入戶人口數占總人口數比率為 1.26%，分別較 102 年底增加 0.07%、增加 0.06%。
- 四、本縣 103 年醫療補助總額計 14,449,330 元，較 102 年增加計 643,330 元。醫療補助受益人次計 79 人，較 102 年增加 33 人(計增加 71.74%)，金額部分為 1,691,080 元，較 102 年增加 386,080 元(計增加 29.58%)。中低收入住院看護補助補助人次計 656

人，較 102 年增加 41 人(計增加 6.67%)，金額部分為 12,758,250 元，較 102 年增加 257,250 元(計增加 2.06%)。

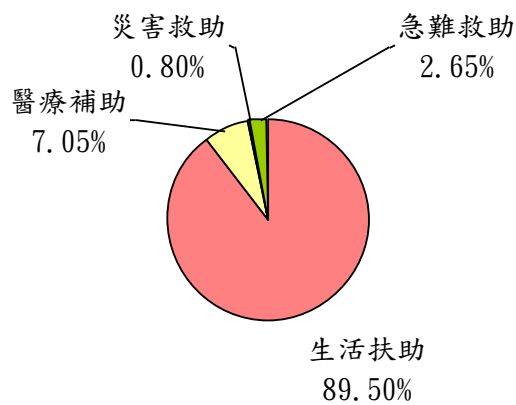
五、宜蘭縣 103 年災害救助總金額計 1,630,000 元，較 102 年增加 1,130,000 元(計增加 226%)，主因係財務受損生計戶數增加。

六、宜蘭縣 103 年急難救助金額計 5,425,000 元，較 102 年增加 174,200 元(計增加 3.32%)，受補助人次計 1,012 人，較 102 年增加 49 人(計增加 5.09%)。

七、宜蘭縣 103 年社會救助總額計 204,835,358 元，較 102 年減少 10,406,622 元(計減少 4.83%)，其中生活扶助金額計 183,331,028 元、醫療補助金額計 14,449,330 元、災害救助金額計 1,630,000 元、急難救助金額計 5,425,000 元，分別較 102 年減少 6.31%、增加 4.66%、增加 266.00%、增加 3.32%。

肆、參考資料

- 衛生福利部統計處

http://www.mohw.gov.tw/CHT/DOS/Statistic.aspx?f_list_no=312

- 宜蘭縣政府「宜蘭縣統計年報」