

中華民國 109 年

宜蘭縣員山鄉 統計年報

第十七期

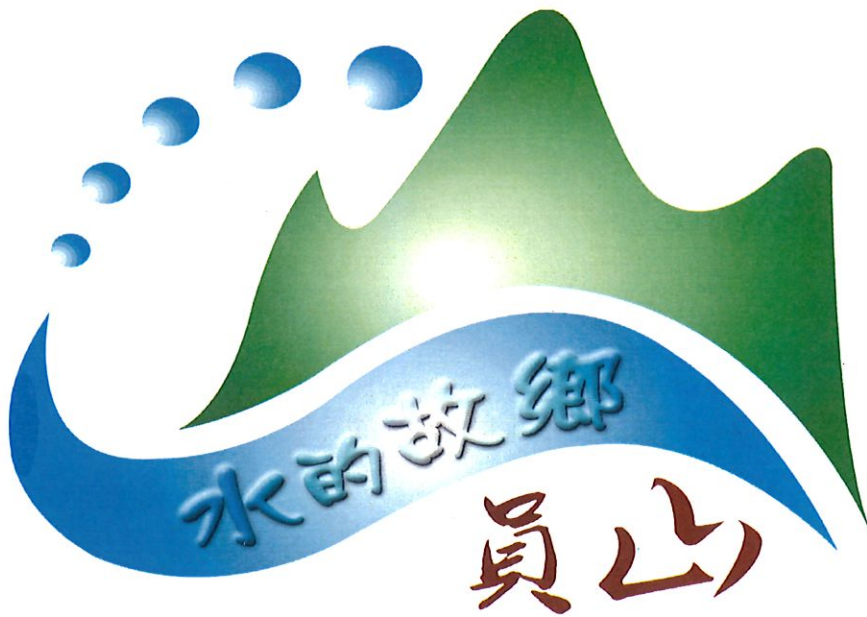

宜蘭縣員山鄉公所 編印

中華民國110年11月出版

凡 例

- 一、本年報編印目的，旨在報導本鄉一般施政概況及其成果，以供釐訂施政計劃、執行考核之參考。
- 二、本刊所列資料，大部份取材於縣政府統計年報及本所各單位編報之業務報表，間有部份資料係由縣政府主計室直接調查搜集，加以整理計核彙編而成。
- 三、本刊所列數字，以民國 109 年之資料為主，但為便於明瞭施政進展之情形，將近年來各項資料均予列入，以利比較已往之消長變遷情況，惟其中因故無法刊列比較者則從缺。
- 四、本期資料計分土地、人口、行政組織、農、林、漁、牧業、工、商業及市鄉建設、財政、教育、環境衛生、社會福利等九類，並分類提要分析。
- 五、本刊各表所列表量衡單位，一律採用公制，其原始資料非公制者，亦予換算，以資劃一而以便比較。
- 六、本刊各表內「—」記號者表示無數字，「…」記號者表示數字不明，「0」記號者表示有數字但不及一單位，其他特殊情形需要表示，或在附註欄內詳為說明。
- 七、本刊各表內所列「年」係指日曆年度，「年底」係指該年 12 月底，「年度」係指會計年度。
- 八、本刊承蒙本所各主管業務單位及本鄉各級機關學校等單位協助提供有關資料，始克編成，謹致謝忱，誤漏之處在所難免，敬請閱者不吝指正。

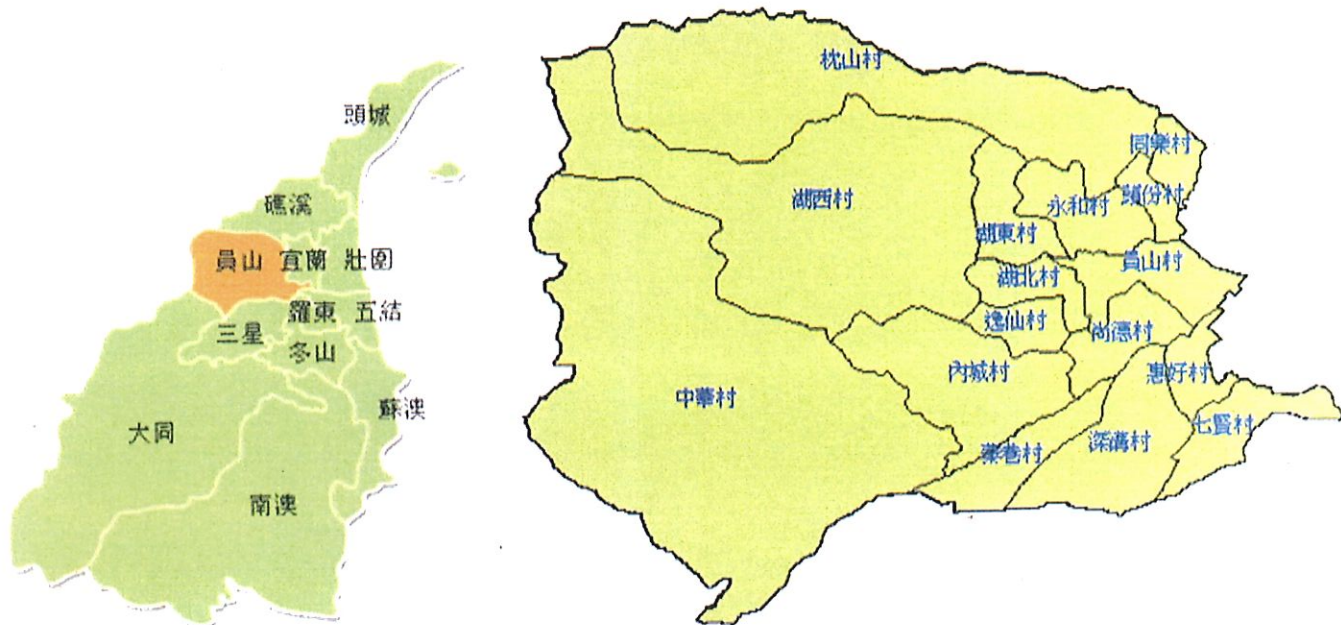

地理位置：

員山鄉位在蘭陽平原的西部，(就全縣地理位置而言位在西北部)。東西最長約十八公里，南北最寬約十三公里。西臨雪山山脈，與台北縣烏來鄉及本縣大同鄉交界，南濱蘭陽溪，與三星鄉、大同鄉相臨。東邊與宜蘭市、五結鄉接壤。北以大礁溪與礁溪鄉相界。

本鄉地理的四極位置：

| 四極 | 北緯(N) | 東經(E) | 備註 |
|----|-----------|------------|----------------------|
| 東 | 24 43 14" | 121 45 13" | 七賢國小東端與宜蘭市、五結鄉交界處 |
| 西 | 24 43 18" | 121 34 42" | 紅崇林附近與大同鄉交界處 |
| 南 | 24 41 5" | 121 37 21" | 長嶺路附近與大同鄉、三星鄉交界處 |
| 北 | 24 47 56" | 121 36 55" | 哈盆山區阿玉山附近與礁溪鄉、烏來鄉交界處 |

行政區：

共分為十六個村，三一四個鄰，面積一一一·九一〇六平方公里。

面積最大的村為湖西村，最小的村為頭份村。

人口最多的村為員山村，最少的村為中華村。

中華村原隸屬三星鄉，因相隔蘭陽溪，渡河洽公交通不便，且已經和宜蘭、員山形成共同生活圈，因此於民國六十五年七月一日改隸員山鄉。

| 村別 | 面積 (平方公里) | 占全鄉面積 百分比(%) | 村別 | 面積 (平方公里) | 占全鄉面積 百分比(%) |
|-----|--------------|-----------------|-----|--------------|-----------------|
| 員山村 | 2.56 | 1.80 | 枕山村 | 14.43 | 14.51 |
| 高遠村 | 4.07 | 2.86 | 頭份村 | 1.32 | 0.93 |
| 內城村 | 4.28 | 3.01 | 同樂村 | 1.35 | 0.95 |
| 惠好村 | 2.34 | 1.64 | 湖東村 | 4.33 | 3.04 |
| 深溝村 | 4.44 | 3.12 | 湖西村 | 36.22 | 36.68 |
| 藥巷村 | 4.66 | 3.27 | 逸仙村 | 3.80 | 2.67 |
| 七賢村 | 3.14 | 2.20 | 湖北村 | 1.45 | 1.02 |
| 永和村 | 3.01 | 2.11 | 中華村 | 20.51 | 20.18 |

宜蘭縣員山鄉統計年報

目 錄

| 表次 | 表 名 | 頁 次 |
|-------------------|----------------------|-------|
| 壹、土地 | | 1 |
| 1-1 | 土地面積 | 2 |
| 1-2 | 實施三七五減租成果 | 3~4 |
| 1-3 | 土地徵收面積 | 5~8 |
| 貳、人口 | | 9~10 |
| 2-1 | 現住戶數、人口密度及性比例 | 11~12 |
| 2-2 | 戶籍動態 | 13~16 |
| 2-3 | 現住人口之年齡分配 | 17~22 |
| 2-4 | 滿15歲以上現住人口之教育程度 | 23~26 |
| 2-5 | 現住人口之婚姻狀況 | 27~28 |
| 2-6 | 現住原住民人口數 | 29~30 |
| 2-7 | 現住原住民年齡分配 | 31~34 |
| 參、行政組織 | | 35~37 |
| 3-1 | 員工人數 | 38~39 |
| 3-2 | 公務人員職等別 | 40 |
| 3-3 | 公務人員學歷 | 41~42 |
| 3-4 | 公務人員按性別及年齡分 | 43~44 |
| 3-5 | 自由地區增額立法委員區域選舉概況 | 45~46 |
| 3-6 | 縣長選舉概況 | 47~48 |
| 3-7 | 縣議員選舉概況 | 49~50 |
| 3-8 | 鄉鎮市民代表選舉概況 | 51~52 |
| 3-9 | 鄉鎮市長選舉概況 | 53~54 |
| 肆、農業水產及畜牧 | | 55 |
| 4-1 | 耕地面積 | 56~59 |
| 4-2 | 農戶人口數 | 60~61 |
| 4-3 | 稻米收穫面積及產量 | 62~63 |
| 4-4 | 農產品產量及收穫面積 | 64~71 |
| 4-5 | 現有牲畜數 | 72~73 |
| 4-6 | 現有家禽數量 | 74~75 |
| 伍、工商業及市鄉建設 | | 76 |
| 5-1 | 營運中工廠家數 | 77~80 |
| 5-2 | 實施都市計畫區面積、人口與容積率地區面積 | 81~82 |
| 5-3 | 都市計畫區域內道路及公園綠地 | 83~84 |
| 5-4 | 都市計畫區域內公共工程實施數量 | 85~88 |
| 5-5 | 都市計畫區公共設施用地面積 | 89~92 |
| 5-6 | 自來水普及率 | 93 |

宜蘭縣員山鄉統計年報

目 錄

| 表次 | 表 名 | 頁 次 |
|---------------|-----------------------------|-----------|
| 陸、財政 | | 94 |
| 6-1 | 歲入預決算-按來源別分 | 95 ~ 98 |
| 6-2 | 歲出預決算-按政事別分 | 99 ~ 106 |
| 柒、教育 | | 107 |
| 7-1 | 所轄國民小學概況 | 108 ~ 119 |
| 7-2 | 所轄國民中學概況 | 120 ~ 123 |
| 捌、環境衛生 | | 124 ~ 125 |
| 8-1 | 公私立醫療機構及其他醫事機構開執業場所醫事人員執業人數 | 126 ~ 127 |
| 8-2 | 公私立醫療機構數及病床數 | 128 ~ 129 |
| 8-3 | 預防接種工作 | 130 ~ 133 |
| 8-4 | 藥商家數 | 134 ~ 135 |
| 8-5 | 垃圾清運處理概況 | 136 ~ 137 |
| 玖、社會福利 | | 138 |
| 9-1 | 推行社區發展工作成果 | 139 ~ 142 |
| 9-2 | 身心障礙人口數 | 143 ~ 150 |
| 9-3 | 辦理調解業務概況 | 151 ~ 158 |

壹、土地

壹、土地

一、境界與地勢：

本鄉位於宜蘭縣西南隅，其得名係因以轄區內有一座圓形的小山丘〈今忠烈祠所在地〉聳立遠望如圓頂，故稱之為員山。

依宜蘭史略考據，本鄉之開拓始於清乾隆58年〈公元1793年〉在開蘭義首吳化〈吳沙姪〉引率之下，漳泉兩籍漢人，抵此墾荒，當時漳籍人墾區以「結」字，泉籍人「鬪」字稱名，以示區別。

本鄉位於蘭陽平原，距縣治約三公里。東與宜蘭市相接，南與三星鄉、大同鄉毗鄰，北鄰礁溪鄉，西與台北縣分界。本鄉地勢西高東低，境內河川成東西流向，主要計有大礁溪、五十溪、蘭陽溪等。阿玉山海拔高1,419公尺為鄉內第一高山，南境臨蘭陽溪之沿岸築有員山堤防，長達9.39公里蜿蜒遠望如龍形，實為本鄉地形上特殊景觀。

全鄉面積計111.9106平方公里，居全縣第三位。人口數3萬2千多人，分為16個村、16個社區、323個鄰、1萬2千餘戶。

二、實施三七五減租成果：

本鄉109年底佃農戶數282戶，訂約面積101.64公頃，其中水田96.27公頃，旱田5.18公頃，其他0.19公頃。

三、土地徵收面積：

本鄉109年度尚無徵收土地。

1-1、土地面積 Area of Land

面積單位：平方公里

Area : km²

| 年底別 End of Year | 土地總面積 Area of Land |
|--------------------|-----------------------|
| 94年底 End of 2005 | 111.9106 |
| 95年底 End of 2006 | 111.9106 |
| 96年底 End of 2007 | 111.9106 |
| 97年底 End of 2008 | 111.9106 |
| 98年底 End of 2009 | 111.9106 |
| 99年底 End of 2010 | 111.9106 |
| 100年底 End of 2011 | 111.9106 |
| 101年底 End of 2012 | 111.9106 |
| 102年底 End of 2013 | 111.9106 |
| 103年底 End of 2014 | 111.9106 |
| 104年底 End of 2015 | 111.9106 |
| 105年底 End of 2016 | 111.9106 |
| 106年底 End of 2017 | 111.9106 |
| 107年底 End of 2018 | 111.9106 |
| 108年底 End of 2019 | 111.9106 |
| 109年底 End of 2020 | 111.9106 |

資料來源：內政部戶政司。

1-2、實施三七五減租成果

單位：公頃

| 年底別 End of Year | 佃農戶數(戶) No. of Tenant Farmers (Households) | 土地筆數(筆) Land (Cases) | 租約件數(件) Cases of Leasing Contracts (Cases) |
|--------------------|--|----------------------------|---|
| 94年底 End of 2005 | 528 | 874 | 528 |
| 95年底 End of 2006 | 528 | 874 | 528 |
| 96年底 End of 2007 | 506 | 837 | 509 |
| 97年底 End of 2008 | 473 | 810 | 490 |
| 98年底 End of 2009 | 417 | 787 | 365 |
| 99年底 End of 2010 | 401 | 726 | 341 |
| 100年底 End of 2011 | 389 | 683 | 324 |
| 101年底 End of 2012 | 358 | 604 | 293 |
| 102年底 End of 2013 | 339 | 575 | 277 |
| 103年底 End of 2014 | 348 | 698 | 296 |
| 104年底 End of 2015 | 318 | 629 | 250 |
| 105年底 End of 2016 | 315 | 602 | 237 |
| 106年底 End of 2017 | 310 | 591 | 234 |
| 107年底 End of 2018 | 304 | 589 | 231 |
| 108年底 End of 2019 | 313 | 587 | 230 |
| 109年底 End of 2020 | 282 | 540 | 208 |

資料來源：宜蘭縣政府統計年報

1-2、Achievements of Implementing Rental Reduction to 37.5%

Unit : Hectare

| 訂約面積(公頃) Area of Contracts (Ha.) | | | | |
|-------------------------------------|-------------------|--------------------|--------------|------|
| 合計 Total | 田 Paddy Fields | 旱 Upland Fields | 其他 Others | |
| 166.56 | 156.10 | 10.10 | | 0.36 |
| 166.56 | 156.10 | 10.10 | | 0.36 |
| 162.76 | 153.20 | 9.20 | | 0.36 |
| 158.26 | 150.10 | 7.80 | | 0.36 |
| 146.93 | 142.11 | 4.46 | | 0.36 |
| 145.30 | 140.87 | 4.08 | | 0.36 |
| 143.80 | 139.52 | 3.92 | | 0.36 |
| 131.79 | 128.31 | 3.15 | | 0.33 |
| 125.51 | 122.73 | 2.45 | | 0.33 |
| 132.79 | 125.86 | 6.42 | | 0.51 |
| 120.64 | 114.62 | 5.79 | | 0.23 |
| 116.04 | 110.33 | 5.48 | | 0.23 |
| 113.65 | 107.98 | 5.48 | | 0.19 |
| 111.72 | 106.05 | 5.48 | | 0.19 |
| 110.90 | 105.24 | 5.47 | | 0.19 |
| 101.64 | 96.27 | 5.18 | | 0.19 |

Source : The Statistical Yearbook Of Yilan County

1-3、土地徵收面積

單位：公頃

| 年別 Year | 總計 Grand Total | 以 用 | | |
|-------------|-------------------|---|---|-------------------------|
| | | 國 防 National Defense Construction | 交 通 Transportation & Communication Utilities | 公 用 Public Utilities |
| 民國94年 2005 | 4.4470 | - | 0.2716 | - |
| 民國95年 2006 | 4.7796 | - | 0.0378 | - |
| 民國96年 2007 | 4.0672 | - | 0.0321 | - |
| 民國97年 2008 | 0.0294 | - | 0.0294 | - |
| 民國98年 2009 | 11.3866 | - | - | - |
| 民國99年 2010 | 1.6210 | - | - | - |
| 民國100年 2011 | 2.3128 | - | - | - |
| 民國101年 2012 | 1.9676 | - | - | - |
| 民國102年 2013 | 0.5680 | - | 0.0295 | - |
| 民國103年 2014 | 0.0090 | - | - | - |
| 民國104年 2015 | 0.0574 | - | - | - |
| 民國105年 2016 | 2.5662 | - | 2.5662 | - |
| 民國106年 2017 | - | - | - | - |
| 民國107年 2018 | 0.7452 | - | - | - |
| 民國108年 2019 | 0.0150 | - | 0.0150 | - |
| 民國109年 2020 | - | - | - | - |

資料來源：宜蘭縣政府統計年報

1-3、Area of Land Purchased by Government

Unit : Hectare

| 途 | | 分 | | By Use | |
|-------------------|---------------|--------------------------|----------------------|---------------------------|--------|
| 水利 | 公共衛生 | 教育及慈善 | 公共建築 | 國營事業 | 其他 |
| Water Conservancy | Public Health | Education & philanthropy | Government Utilities | State-Operated Enterprise | Others |
| 4.1754 | - | - | - | - | - |
| 4.7418 | - | - | - | - | - |
| 4.0351 | - | - | - | - | - |
| - | - | - | - | - | - |
| 11.3866 | - | - | - | - | - |
| 1.6210 | - | - | - | - | - |
| 2.3128 | - | - | - | - | - |
| 1.9676 | - | - | - | - | - |
| 0.5385 | - | - | - | - | - |
| 0.0090 | - | - | - | - | - |
| 0.0574 | - | - | - | - | - |
| - | - | - | - | - | - |
| - | - | - | - | - | - |
| 0.7452 | - | - | - | - | - |
| - | - | - | - | - | - |
| - | - | - | - | - | - |

Source : The Statistical Yearbook Of Yilan County

1-3、土地徵收面積(續完)

單位：公頃、新臺幣元

| 年別 Year | 以核准機關分 By Authorities | | | | | |
|-------------|-----------------------|------------|---------------------------------|------------|------------------------------------|------------|
| | 合計 Total | | 省政府 Provincial Government | | 內政部 Ministry of The Interior | |
| | 筆數 Plots | 面積 Area | 筆數 Plots | 面積 Area | 筆數 Plots | 面積 Area |
| 民國94年 2005 | - | - | - | - | - | - |
| 民國95年 2006 | - | - | - | - | - | - |
| 民國96年 2007 | 82 | 4.0672 | - | - | 82 | 4.0672 |
| 民國97年 2008 | 27 | 0.0294 | - | - | 27 | 0.0294 |
| 民國98年 2009 | 174 | 11.3866 | - | - | 174 | 11.3866 |
| 民國99年 2010 | 44 | 1.6210 | - | - | 44 | 1.6210 |
| 民國100年 2011 | 33 | 2.3128 | - | - | 33 | 2.3128 |
| 民國101年 2012 | 23 | 1.9676 | - | - | 23 | 1.9676 |
| 民國102年 2013 | - | - | - | - | - | - |
| 民國103年 2014 | - | - | - | - | - | - |
| 民國104年 2015 | - | - | - | - | - | - |
| 民國105年 2016 | - | - | - | - | - | - |
| 民國106年 2017 | - | - | - | - | - | - |
| 民國107年 2018 | - | - | - | - | - | - |
| 民國108年 2019 | - | - | - | - | - | - |
| 民國109年 2020 | - | - | - | - | - | - |

資料來源：宜蘭縣政府統計年報

1-3、Area For Land Purchased by Government (Cont.End)

Unit : Ha.、NT\$

| 以 補 償 費 用 (元) 分 | | By Compensation | |
|-----------------|---------------------------------------|---|--------------|
| 合 計 Total | 地價補償 Compensation Of Land Price | 改良物補償 (含遷移費) Improved Properies (Removal Fees Included) | 其他 Others |
| 119,834,582 | 104,492,564 | 9,924,609 | 5,417,409 |
| 88,578,476 | 76,639,094 | 6,468,541 | 5,470,841 |
| 85,836,797 | 83,371,949 | 2,464,848 | - |
| 2,874,654 | 1,271,047 | 1,603,607 | - |
| 209,675,224 | 201,553,544 | 8,121,680 | - |
| 30,867,943 | 28,432,982 | 2,434,961 | - |
| 49,648,644 | 48,406,217 | 1,242,427 | - |
| 27,087,151 | 23,838,880 | 3,248,271 | - |
| 18,967,991 | 16,853,913 | 2,114,078 | - |
| 127,878 | 127,878 | - | - |
| 921,248 | 921,248 | - | - |
| 128,940,900 | 119,851,105 | 9,089,795 | - |
| - | - | - | - |
| 21,471,653 | 20,060,475 | 1,411,178 | - |
| 927,955 | 927,955 | - | - |
| - | - | - | - |

Source : The Statistical Yearbook Of Yilan County

貳、人口

貳、人 口

一、人口密度：

民國109年底，本鄉現住人口32,258人，較上年底32,284人，減少26人，全鄉共分16村，323鄰，12,006戶；全鄉人口密度每平方公里平均288人，高於全縣平均之211人。

二、人口組成：

(1) 性別：

民國109年底，本鄉人口共有32,258人，其中男性17,001人占52.70%，女性15,257人占47.30%，男性較女性多出1,744人，性比例為111.43。

(2) 年齡結構：

民國109年底，本鄉年齡結構分配，0-14歲2,945人占9.13%，15-64歲23,721人占73.54%，65歲以上5,592人占17.33%，65歲以上人口逐年有上升之趨勢。

(3) 教育程度：

民國109年底，本鄉滿十五歲以上人口計29,313人，其中識字者28,568人占97.46%，不識字者745人占2.54%，識字者中大專以上程度10,701人占識字人口之37.46%，高中職者程度7,610人占26.64%，國中（職）程度5,910人占20.69%，國小程度3,883人占13.59%，自修部份464人占1.62%。（如圖一）

圖一、民國109年員山鄉滿15歲以上至識字人口教育程度

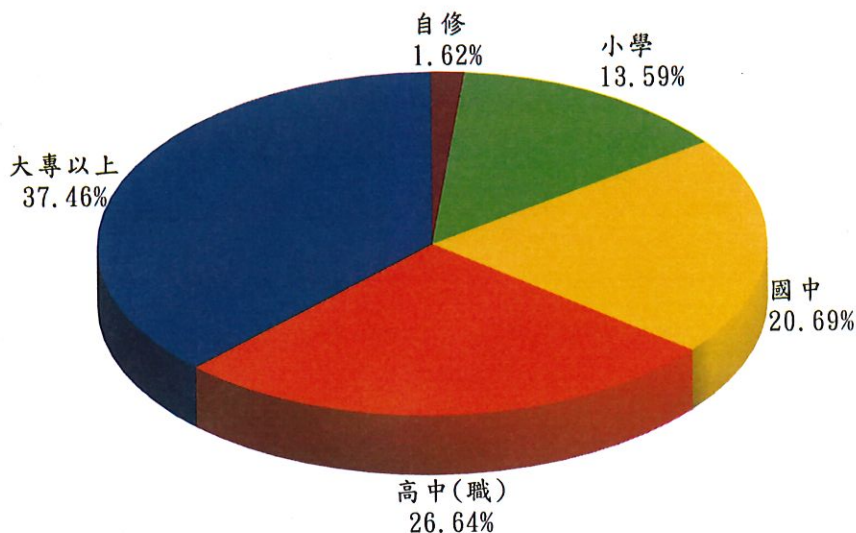

(4) 婚姻狀況：

民國109年底，本鄉人口共有32,258人，其中未婚者12,736人占39.48%，有配偶者14,678人占45.50%，離婚者2,431人占7.54%，喪偶者2,393人占7.48%。（如圖二）

圖二、員山鄉現有人口婚姻狀況

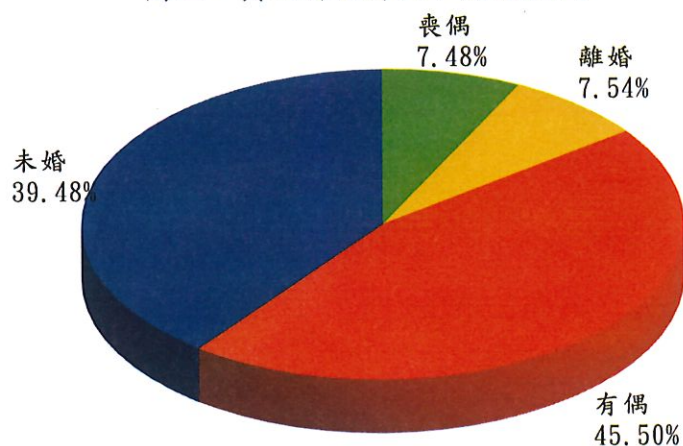

三、人口動態：

(1) 社會動態係指遷入與遷出而言，民國109年遷入人數1,318人，遷出人數1,248人，計人口社會動態增加70人(社會增加率2.17%)。

(2) 自然動態係指出生與死亡而言，民國109年出生188人，死亡284人，計人口自然動態減少96人(自然減少率負2.97%)。(如圖二)

圖三、員山鄉近年人口動態

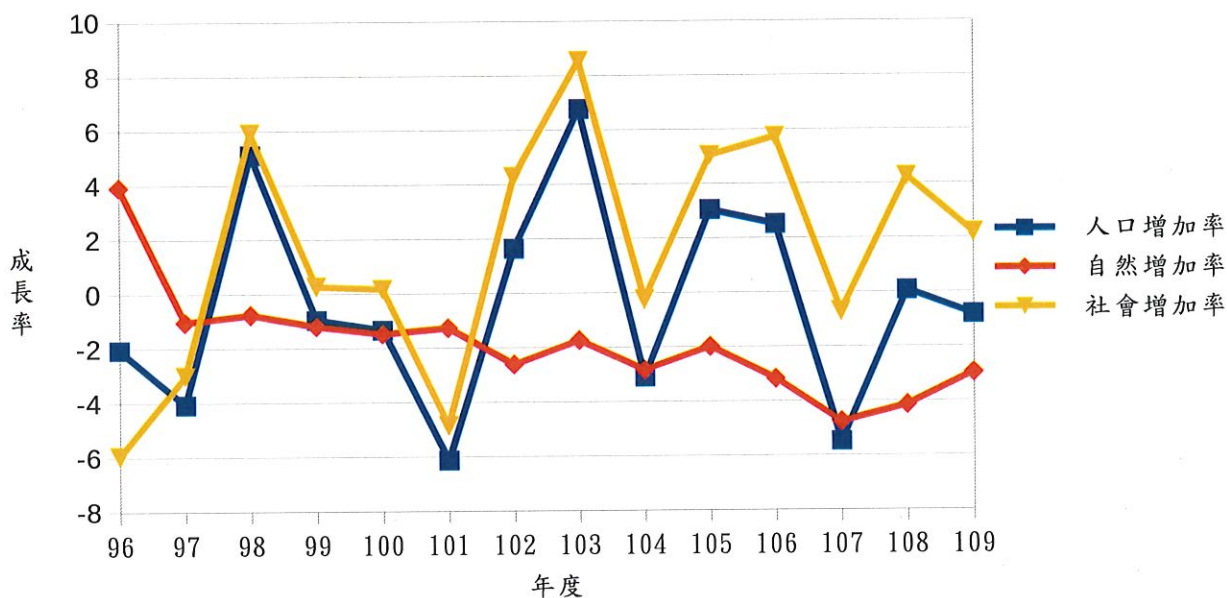

四、原住民概況：

民國109年底，本鄉原住民人口數442人，其中男性192人占43.44%，女性250人占56.56%，其中平地原住民95人，山地原住民347人。本鄉原住民年齡分配偏低，20歲以下有169人，占38.24%，其中以15-19歲最多有54人，占12.22%，60歲以上者有33人，占7.46%。

2-1、現住戶數、人口密度及性比例

| 年底別 End of Year | 土地面積 (平方公里) Area(km2) | 村里數 | 鄰 數 | 現 住 |
|--------------------|-----------------------------|----------------|---------------------|---|
| | | No. of Village | No. of Neighborhood | 戶數(戶) No of Households (Households) |
| 94年底 End of 2005 | 111.9106 | 16 | 324 | 9,931 |
| 95年底 End of 2006 | 111.9106 | 16 | 324 | 10,075 |
| 96年底 End of 2007 | 111.9106 | 16 | 327 | 10,215 |
| 97年底 End of 2008 | 111.9106 | 16 | 327 | 10,479 |
| 98年底 End of 2009 | 111.9106 | 16 | 327 | 10,645 |
| 99年底 End of 2010 | 111.9106 | 16 | 327 | 10,768 |
| 100年底 End of 2011 | 111.9106 | 16 | 327 | 10,956 |
| 101年底 End of 2012 | 111.9106 | 16 | 327 | 11,058 |
| 102年底 End of 2013 | 111.9106 | 16 | 327 | 11,198 |
| 103年底 End of 2014 | 111.9106 | 16 | 327 | 11,368 |
| 104年底 End of 2015 | 111.9106 | 16 | 327 | 11,500 |
| 105年底 End of 2016 | 111.9106 | 16 | 327 | 11,656 |
| 106年底 End of 2017 | 111.9106 | 16 | 323 | 11,747 |
| 107年底 End of 2018 | 111.9106 | 16 | 323 | 11,740 |
| 108年底 End of 2019 | 111.9106 | 16 | 323 | 11,831 |
| 109年底 End of 2020 | 111.9106 | 16 | 323 | 12,006 |

資料來源：宜蘭縣政府統計年報

2-1、Number of Households、Population Density & Sex Ratio

| 戶口 Households | | | 戶量 (人/戶) Number of Households (Person/Households) | 人口密度 (人/平方公里) Population Density(per/km2) | 性比例 (男/女)*100 Sex Ratio (Male/Female*100) |
|----------------------------|-----------|-------------|---|--|--|
| 人口數(人) Population (Person) | | | | | |
| 合計 Total | 男 Male | 女 Female | | | |
| 32,711 | 17,634 | 15,077 | 3.29 | 292 | 116.96 |
| 32,506 | 17,532 | 14,974 | 3.23 | 290 | 117.08 |
| 32,345 | 17,437 | 14,908 | 3.17 | 289 | 116.96 |
| 32,213 | 17,319 | 14,894 | 3.07 | 288 | 116.28 |
| 32,378 | 17,381 | 14,997 | 3.04 | 289 | 115.90 |
| 32,347 | 17,328 | 15,019 | 3.00 | 289 | 115.37 |
| 32,304 | 17,302 | 15,002 | 2.95 | 289 | 115.33 |
| 32,106 | 17,184 | 14,922 | 2.90 | 287 | 115.16 |
| 32,159 | 17,147 | 15,012 | 2.88 | 288 | 114.22 |
| 32,377 | 17,207 | 15,170 | 2.85 | 289 | 113.43 |
| 32,277 | 17,123 | 15,154 | 2.81 | 288 | 112.99 |
| 32,376 | 17,159 | 15,217 | 2.78 | 289 | 112.76 |
| 32,458 | 17,210 | 15,248 | 2.76 | 290 | 112.87 |
| 32,281 | 17,113 | 15,168 | 2.75 | 288 | 112.82 |
| 32,284 | 17,069 | 15,215 | 2.73 | 288 | 112.19 |
| 32,258 | 17,001 | 15,257 | 2.69 | 288 | 111.43 |

Source : The Statistical Yearbook Of Yilan County

2-2、戶籍動態

單位：人

| 年別 Year | 遷 入 人 數 No. of Immigrants | | | | | | | | | |
|-------------|------------------------------|-------------------------------|------------------------------------|-----------------------|---------------------|------------------|--|---|------------------------|--------------|
| | 合計 Total | 自外國 From Foreign Countries | 自他省(市)From Other Provinces(Cities) | | | | 自本省 他縣 (市) Other C. & City of Prov. | 自本縣 他鄉 (鎮市) Other T., City & Dist. | 初設 戶籍 First Reg. | 其他 Others |
| | | | 台北市 Taipei City | 高雄市 Kaohsiung City | 福建省 Fujian Prov. | 其他省(市) Others | | | | |
| 民國94年 2005 | 1,840 | 9 | 115 | 5 | 2 | - | 402 | 1,289 | 18 | - |
| 民國95年 2006 | 1,664 | 8 | 71 | 7 | 2 | - | 379 | 1,169 | 28 | - |
| 民國96年 2007 | 1,307 | 18 | 102 | 4 | 3 | - | 341 | 809 | 30 | - |
| 民國97年 2008 | 1,498 | 19 | 95 | 17 | 4 | - | 348 | 984 | 31 | - |
| 民國98年 2009 | 1,700 | 23 | 98 | 6 | 1 | - | 421 | 1,073 | 78 | - |
| 民國99年 2010 | 1,457 | 19 | 79 | 8 | 7 | - | 350 | 947 | 47 | - |
| 民國100年 2011 | 1,463 | 16 | 115 | 15 | 1 | 210 | 139 | 938 | 29 | - |
| 民國101年 2012 | 1,518 | 10 | 95 | 10 | 3 | 195 | 160 | 1,021 | 24 | - |
| 民國102年 2013 | 1,477 | 10 | 121 | 9 | 2 | - | 374 | 933 | 24 | - |
| 民國103年 2014 | 1,743 | 16 | 103 | 25 | 7 | 274 | 149 | 1,141 | 27 | 1 |
| 民國104年 2015 | 1,256 | 15 | 77 | 12 | 5 | 273 | 64 | 783 | 27 | - |
| 民國105年 2016 | 1,298 | 19 | 107 | 10 | 2 | 262 | 67 | 808 | 23 | - |
| 民國106年 2017 | 1,344 | 29 | 102 | 15 | 3 | 233 | 92 | 853 | 17 | - |
| 民國107年 2018 | 1,275 | 26 | 86 | 11 | 2 | 249 | 76 | 811 | 14 | - |
| 民國108年 2019 | 1,369 | 19 | 107 | 25 | 6 | 279 | 81 | 838 | 13 | 1 |
| 民國109年 2020 | 1,318 | 11 | 120 | 12 | 1 | 286 | 76 | 802 | 10 | - |

資料來源：宜蘭縣政府統計年報

2-2、Household Register Movement

Unit : Person

| 遷 出 人 數 No. of Emigrants | | | | | | | | | | | 同一鄉(鎮、市) 內之地址變更人數 Change Residence | |
|-------------------------------|---|---------------------------------|------------------------------|----------------------------|----------------------|--|---|-----------------------------------|-------------------|-----|--|----------------------|
| 合 計 Total | 往 外 國 To Foreign Countries | 往他省市To Other Provinces (Cities) | | | | 往本省 他縣 (市) Other C. & City of Prov. | 往本縣 他鄉 (鎮市) Other T., City & Dist. | 廢 止 戶 籍 Deleted Reg. | 其 他 Others | | 遷 入 Immigrants | 遷 出 Emigrants |
| | | 台北市 Taipei City | 高雄市 Kaohsiung City | 福建省 Fujian Prov. | 其他省(市) Others | | | | | | | |
| 2,013 | 5 | 113 | 8 | 4 | - | 540 | 1,343 | - | - | 596 | 596 | |
| 1,909 | 5 | 105 | 12 | 2 | - | 525 | 1,260 | - | - | 487 | 487 | |
| 1,501 | 17 | 93 | 11 | 8 | - | 421 | 951 | - | - | 365 | 365 | |
| 1,596 | 38 | 88 | 11 | 4 | - | 469 | 986 | - | - | 432 | 432 | |
| 1,510 | 36 | 72 | 9 | 5 | - | 411 | 977 | - | - | 471 | 471 | |
| 1,449 | 25 | 104 | 10 | 3 | - | 425 | 882 | - | - | 377 | 377 | |
| 1,458 | 22 | 125 | 20 | 5 | 250 | 179 | 855 | - | 2 | 394 | 394 | |
| 1,675 | 25 | 118 | 24 | 9 | 257 | 197 | 1,044 | 1 | - | 392 | 392 | |
| 1,340 | 26 | 108 | 15 | 7 | - | 385 | 789 | | 1 | 355 | 355 | |
| 1,469 | 15 | 98 | 17 | 13 | 255 | 170 | 900 | - | 1 | 524 | 524 | |
| 1,264 | 19 | 93 | 13 | 8 | 271 | 93 | 767 | - | - | 702 | 702 | |
| 1,135 | 18 | 84 | 17 | 9 | 282 | 80 | 645 | - | - | 728 | 728 | |
| 1,159 | 20 | 85 | 17 | 6 | 259 | 79 | 692 | 1 | - | 594 | 594 | |
| 1,298 | 23 | 89 | 18 | 7 | 288 | 84 | 789 | - | - | 555 | 555 | |
| 1,232 | 35 | 70 | 14 | 2 | 286 | 94 | 730 | - | 1 | 638 | 638 | |
| 1,248 | 38 | 75 | 26 | 5 | 261 | 85 | 757 | 1 | - | 649 | 649 | |

Source : The Statistical Yearbook Of Yilan County

2-2、戶籍動態(續完)

單位：人

| 年別 Year | 出生人數 No. of Births | | | 粗出生率 (0/00) Crude Birth Rate | 死亡 |
|-------------|--------------------|-----------|-------------|------------------------------------|-------------|
| | 合計 Total | 男 Male | 女 Female | | 合計 Total |
| 民國94年 2005 | 318 | 176 | 142 | 9.70 | 267 |
| 民國95年 2006 | 326 | 173 | 153 | 10.00 | 286 |
| 民國96年 2007 | 295 | 139 | 156 | 9.10 | 262 |
| 民國97年 2008 | 271 | 142 | 129 | 8.40 | 305 |
| 民國98年 2009 | 262 | 142 | 120 | 8.11 | 287 |
| 民國99年 2010 | 239 | 123 | 116 | 7.39 | 278 |
| 民國100年 2011 | 243 | 143 | 100 | 7.52 | 291 |
| 民國101年 2012 | 269 | 135 | 134 | 8.35 | 310 |
| 民國102年 2013 | 210 | 119 | 91 | 6.53 | 294 |
| 民國103年 2014 | 250 | 130 | 120 | 7.75 | 306 |
| 民國104年 2015 | 209 | 108 | 101 | 6.47 | 301 |
| 民國105年 2016 | 226 | 117 | 109 | 6.99 | 290 |
| 民國106年 2017 | 203 | 120 | 83 | 6.26 | 306 |
| 民國107年 2018 | 177 | 86 | 91 | 5.47 | 331 |
| 民國108年 2019 | 192 | 103 | 89 | 5.95 | 326 |
| 民國109年 2020 | 188 | 94 | 94 | 5.83 | 284 |

資料來源：宜蘭縣政府統計年報

2-2、Immigrants and Emigrants of Household Register (Cont.End)

Unit : Person

| 人 數 No. of Deaths | | 粗死亡率 (0/00) Crude Death Rate | 結 婚 Married | | 離 婚 Divorce | |
|-------------------|-----------------|--|--------------------------------------|-------------------------|--------------------------------------|-------------------------|
| 男 Male | 女 Female | | 對 數 (對) Couple (Couple) | 率 (0/00) Rate | 對 數 (對) Couple (Couple) | 率 (0/00) Rate |
| 172 | 95 | 8.15 | 220 | 2.90 | 106 | 3.23 |
| 187 | 99 | 8.77 | 176 | 5.40 | 100 | 3.07 |
| 168 | 94 | 8.08 | 185 | 5.71 | 78 | 2.41 |
| 207 | 98 | 9.45 | 199 | 6.16 | 77 | 2.39 |
| 182 | 105 | 8.89 | 170 | 5.26 | 79 | 2.45 |
| 187 | 91 | 8.59 | 180 | 5.56 | 76 | 2.35 |
| 188 | 103 | 9.00 | 195 | 6.03 | 69 | 2.13 |
| 186 | 124 | 9.63 | 215 | 6.68 | 77 | 2.39 |
| 200 | 94 | 9.14 | 186 | 5.79 | 64 | 1.99 |
| 202 | 104 | 9.48 | 192 | 5.95 | 75 | 2.32 |
| 198 | 103 | 9.31 | 173 | 5.35 | 75 | 2.32 |
| 169 | 121 | 8.97 | 193 | 5.97 | 73 | 2.26 |
| 190 | 116 | 9.44 | 157 | 4.84 | 82 | 2.53 |
| 185 | 146 | 10.23 | 175 | 5.41 | 89 | 2.75 |
| 189 | 137 | 10.10 | 205 | 6.35 | 73 | 2.26 |
| 171 | 113 | 8.80 | 176 | 5.45 | 63 | 1.95 |

Source : The Statistical Yearbook Of Yilan County

2-3、現住人口之年齡分配

單位：人

| 年底別 End of Year | 性別 By Sex | 全年齡 All Years | 0~4 歲 Years | 5~9 歲 Years | 10~14 歲 Years | 15~19 歲 Years | 20~24 歲 Years | 25~29 歲 Years | 30~34 歲 Years | 35~39 歲 Years | 40~44 歲 Years |
|--------------------|--------------|------------------|-------------------|-------------------|---------------------|---------------------|---------------------|---------------------|---------------------|---------------------|---------------------|
| 93年底 End of 2004 | 計 | 32,833 | 2,059 | 1,948 | 1,984 | 2,283 | 2,727 | 2,791 | 2,606 | 2,690 | 2,634 |
| | 男 | 17,721 | 1,093 | 996 | 1,041 | 1,205 | 1,409 | 1,488 | 1,499 | 1,566 | 1,543 |
| | 女 | 15,112 | 966 | 952 | 943 | 1,078 | 1,318 | 1,303 | 1,107 | 1,124 | 1,091 |
| 94年底 End of 2005 | 計 | 32,711 | 1,822 | 1,825 | 1,948 | 2,273 | 2,720 | 2,810 | 2,527 | 2,660 | 2,687 |
| | 男 | 17,634 | 986 | 928 | 1,025 | 1,208 | 1,409 | 1,475 | 1,419 | 1,569 | 1,558 |
| | 女 | 15,077 | 836 | 897 | 923 | 1,065 | 1,311 | 1,335 | 1,108 | 1,091 | 1,129 |
| 95年底 End of 2006 | 計 | 32,506 | 1,698 | 1,670 | 1,923 | 2,361 | 2,577 | 2,770 | 2,512 | 2,573 | 2,648 |
| | 男 | 17,532 | 922 | 855 | 1,011 | 1,248 | 1,337 | 1,446 | 1,419 | 1,507 | 1,549 |
| | 女 | 14,974 | 776 | 815 | 912 | 1,113 | 1,240 | 1,324 | 1,093 | 1,066 | 1,099 |
| 96年底 End of 2007 | 計 | 32,345 | 1,554 | 1,494 | 1,922 | 2,358 | 2,484 | 2,718 | 2,532 | 2,521 | 2,626 |
| | 男 | 17,437 | 820 | 789 | 988 | 1,269 | 1,296 | 1,387 | 1,422 | 1,485 | 1,550 |
| | 女 | 14,908 | 734 | 705 | 934 | 1,089 | 1,188 | 1,331 | 1,110 | 1,036 | 1,076 |
| 97年底 End of 2008 | 計 | 32,213 | 1,433 | 1,411 | 1,821 | 2,424 | 2,456 | 2,642 | 2,492 | 2,455 | 2,599 |
| | 男 | 17,319 | 746 | 750 | 914 | 1,295 | 1,311 | 1,359 | 1,386 | 1,424 | 1,530 |
| | 女 | 14,894 | 687 | 661 | 907 | 1,129 | 1,145 | 1,283 | 1,106 | 1,031 | 1,069 |
| 98年底 End of 2009 | 計 | 32,378 | 1,308 | 1,396 | 1,745 | 2,498 | 2,409 | 2,671 | 2,510 | 2,396 | 2,660 |
| | 男 | 17,381 | 676 | 743 | 894 | 1,330 | 1,272 | 1,394 | 1,376 | 1,378 | 1,548 |
| | 女 | 14,997 | 632 | 653 | 851 | 1,168 | 1,137 | 1,277 | 1,134 | 1,018 | 1,112 |
| 99年底 End of 2010 | 計 | 32,347 | 1,238 | 1,269 | 1,635 | 2,530 | 2,430 | 2,638 | 2,477 | 2,330 | 2,623 |
| | 男 | 17,328 | 633 | 703 | 842 | 1,317 | 1,288 | 1,397 | 1,355 | 1,299 | 1,527 |
| | 女 | 15,019 | 605 | 566 | 793 | 1,213 | 1,142 | 1,241 | 1,122 | 1,031 | 1,096 |
| 100年底 End of 2011 | 計 | 32,304 | 1,193 | 1,162 | 1,549 | 2,520 | 2,459 | 2,525 | 2,442 | 2,342 | 2,556 |
| | 男 | 17,302 | 637 | 616 | 810 | 1,329 | 1,298 | 1,329 | 1,341 | 1,296 | 1,479 |
| | 女 | 15,002 | 556 | 546 | 739 | 1,191 | 1,161 | 1,196 | 1,101 | 1,046 | 1,077 |
| 101年底 End of 2012 | 計 | 32,106 | 1,172 | 1,079 | 1,426 | 2,531 | 2,471 | 2,419 | 2,403 | 2,355 | 2,507 |
| | 男 | 17,184 | 631 | 561 | 742 | 1,308 | 1,330 | 1,294 | 1,281 | 1,328 | 1,433 |
| | 女 | 14,922 | 541 | 518 | 684 | 1,223 | 1,141 | 1,125 | 1,122 | 1,027 | 1,074 |
| 102年底 End of 2013 | 計 | 32,159 | 1,099 | 1,022 | 1,428 | 2,372 | 2,595 | 2,358 | 2,386 | 2,339 | 2,458 |
| | 男 | 17,147 | 595 | 536 | 742 | 1,206 | 1,391 | 1,300 | 1,258 | 1,290 | 1,383 |
| | 女 | 15,012 | 504 | 486 | 686 | 1,166 | 1,204 | 1,058 | 1,128 | 1,049 | 1,075 |
| 103年底 End of 2014 | 計 | 32,377 | 1,122 | 973 | 1,411 | 2,292 | 2,658 | 2,298 | 2,376 | 2,360 | 2,450 |
| | 男 | 17,207 | 602 | 513 | 730 | 1,188 | 1,420 | 1,245 | 1,283 | 1,294 | 1,349 |
| | 女 | 15,170 | 520 | 460 | 681 | 1,104 | 1,238 | 1,053 | 1,093 | 1,066 | 1,101 |
| 104年底 End of 2015 | 計 | 32,277 | 1,094 | 932 | 1,292 | 2,140 | 2,710 | 2,277 | 2,349 | 2,349 | 2,341 |
| | 男 | 17,123 | 591 | 486 | 677 | 1,105 | 1,420 | 1,247 | 1,290 | 1,278 | 1,272 |
| | 女 | 15,154 | 503 | 446 | 615 | 1,035 | 1,290 | 1,030 | 1,059 | 1,071 | 1,069 |

資料來源：宜蘭縣統計年報

2-3、Population by Age

Unit : Person

| 45~49 歲 45~49 Years | 50~54 歲 50~54 Years | 55~59 歲 55~59 Years | 60~64 歲 60~64 Years | 65~69 歲 65~69 Years | 70~74 歲 70~74 Years | 75~79 歲 75~79 Years | 80~84 歲 80~84 Years | 85~89 歲 85~89 Years | 90~94 歲 90~94 Years | 95~99 歲 95~99 Years | 100歲 以上 100 Years of Ageand Over |
|------------------------------|------------------------------|------------------------------|------------------------------|------------------------------|------------------------------|------------------------------|------------------------------|------------------------------|------------------------------|------------------------------|--|
| 2,241 | 1,866 | 1,163 | 1,461 | 1,435 | 1,179 | 902 | 539 | 224 | 82 | 17 | 2 |
| 1,230 | 975 | 606 | 760 | 734 | 639 | 494 | 280 | 116 | 43 | 4 | - |
| 1,011 | 891 | 557 | 701 | 701 | 540 | 408 | 259 | 108 | 39 | 13 | 2 |
| 2,351 | 1,976 | 1,273 | 1,319 | 1,466 | 1,191 | 964 | 533 | 260 | 84 | 20 | 2 |
| 1,313 | 1,040 | 660 | 677 | 748 | 616 | 547 | 264 | 141 | 43 | 8 | - |
| 1,038 | 936 | 613 | 642 | 718 | 575 | 417 | 269 | 119 | 41 | 12 | 2 |
| 2,463 | 2,036 | 1,447 | 1,232 | 1,453 | 1,205 | 977 | 579 | 270 | 92 | 16 | 4 |
| 1,364 | 1,071 | 770 | 642 | 745 | 626 | 528 | 302 | 139 | 44 | 5 | 2 |
| 1,099 | 965 | 677 | 590 | 708 | 579 | 449 | 277 | 131 | 48 | 11 | 2 |
| 2,550 | 2,121 | 1,634 | 1,116 | 1,457 | 1,255 | 969 | 614 | 306 | 95 | 15 | 4 |
| 1,434 | 1,123 | 846 | 587 | 760 | 643 | 503 | 317 | 162 | 47 | 7 | 2 |
| 1,116 | 998 | 788 | 529 | 697 | 612 | 466 | 297 | 144 | 48 | 8 | 2 |
| 2,674 | 2,191 | 1,777 | 1,092 | 1,418 | 1,292 | 966 | 634 | 329 | 85 | 17 | 5 |
| 1,522 | 1,171 | 914 | 573 | 731 | 662 | 490 | 324 | 170 | 38 | 7 | 2 |
| 1,152 | 1,020 | 863 | 519 | 687 | 630 | 476 | 310 | 159 | 47 | 10 | 3 |
| 2,656 | 2,323 | 1,921 | 1,116 | 1,386 | 1,286 | 988 | 656 | 333 | 99 | 16 | 5 |
| 1,514 | 1,266 | 995 | 574 | 719 | 644 | 510 | 323 | 165 | 50 | 7 | 3 |
| 1,142 | 1,057 | 926 | 542 | 667 | 642 | 478 | 333 | 168 | 49 | 9 | 2 |
| 2,708 | 2,434 | 2,011 | 1,236 | 1,256 | 1,322 | 1,009 | 728 | 324 | 128 | 18 | 3 |
| 1,535 | 1,336 | 1,053 | 638 | 635 | 660 | 498 | 380 | 150 | 72 | 8 | 2 |
| 1,173 | 1,098 | 958 | 598 | 621 | 662 | 511 | 348 | 174 | 56 | 10 | 1 |
| 2,706 | 2,554 | 2,076 | 1,435 | 1,177 | 1,325 | 1,020 | 749 | 363 | 125 | 21 | 5 |
| 1,552 | 1,392 | 1,089 | 742 | 608 | 662 | 503 | 376 | 168 | 64 | 7 | 4 |
| 1,154 | 1,162 | 987 | 693 | 569 | 663 | 517 | 373 | 195 | 61 | 14 | 1 |
| 2,716 | 2,616 | 2,139 | 1,596 | 1,048 | 1,317 | 1,039 | 728 | 378 | 136 | 25 | 5 |
| 1,548 | 1,443 | 1,134 | 816 | 542 | 673 | 509 | 353 | 173 | 71 | 11 | 3 |
| 1,168 | 1,173 | 1,005 | 780 | 506 | 644 | 530 | 375 | 205 | 65 | 14 | 2 |
| 2,726 | 2,724 | 2,242 | 1,727 | 1,016 | 1,302 | 1,074 | 724 | 394 | 145 | 25 | 3 |
| 1,542 | 1,522 | 1,193 | 882 | 522 | 658 | 527 | 353 | 171 | 66 | 10 | - |
| 1,184 | 1,202 | 1,049 | 845 | 494 | 644 | 547 | 371 | 223 | 79 | 15 | 3 |
| 2,740 | 2,738 | 2,367 | 1,866 | 1,052 | 1,257 | 1,085 | 739 | 420 | 142 | 29 | 2 |
| 1,529 | 1,507 | 1,295 | 955 | 533 | 624 | 523 | 354 | 185 | 61 | 16 | 1 |
| 1,211 | 1,231 | 1,072 | 911 | 519 | 633 | 562 | 385 | 235 | 81 | 13 | 1 |
| 2,714 | 2,808 | 2,475 | 1,989 | 1,153 | 1,139 | 1,122 | 759 | 452 | 148 | 32 | 2 |
| 1,526 | 1,533 | 1,355 | 1,024 | 587 | 567 | 531 | 342 | 216 | 58 | 18 | - |
| 1,188 | 1,275 | 1,120 | 965 | 566 | 572 | 591 | 417 | 236 | 90 | 14 | 2 |

Source : The Statistical Yearbook Of Yilan County

2-3、現住人口之年齡分配

單位：人

| 年底別 End of Year | 性別 By Sex | 全年齡 | 0~4 | 5~9 | 10~14 | 15~19 | 20~24 | 25~29 | 30~34 | 35~39 | 40~44 |
|--------------------|-----------------|--------|--------------|--------------|----------------|----------------|----------------|----------------|----------------|----------------|----------------|
| | | All | 歲 | 歲 | 歲 | 歲 | 歲 | 歲 | 歲 | 歲 | 歲 |
| | | Years | 0~4 Years | 5~9 Years | 10~14 Years | 15~19 Years | 20~24 Years | 25~29 Years | 30~34 Years | 35~39 Years | 40~44 Years |
| 105年底 End of 2016 | 計 | 32,376 | 1,107 | 921 | 1,203 | 2,028 | 2,727 | 2,370 | 2,226 | 2,352 | 2,351 |
| | 男 | 17,159 | 587 | 494 | 642 | 1,042 | 1,442 | 1,278 | 1,221 | 1,275 | 1,276 |
| | 女 | 15,217 | 520 | 427 | 561 | 986 | 1,285 | 1,092 | 1,005 | 1,077 | 1,075 |
| 106年底 End of 2017 | 計 | 32,458 | 1,062 | 974 | 1,158 | 1,875 | 2,748 | 2,426 | 2,151 | 2,309 | 2,435 |
| | 男 | 17,210 | 584 | 536 | 618 | 977 | 1,420 | 1,341 | 1,199 | 1,213 | 1,321 |
| | 女 | 15,248 | 478 | 438 | 540 | 898 | 1,328 | 1,085 | 952 | 1,096 | 1,114 |
| 107年底 End of 2018 | 計 | 32,281 | 1,043 | 940 | 1,094 | 1,805 | 2,550 | 2,522 | 2,113 | 2,268 | 2,442 |
| | 男 | 17,113 | 543 | 513 | 580 | 970 | 1,313 | 1,385 | 1,211 | 1,194 | 1,316 |
| | 女 | 15,168 | 500 | 427 | 514 | 835 | 1,237 | 1,137 | 902 | 1,074 | 1,126 |
| 108年底 End of 2019 | 計 | 32,284 | 1,009 | 976 | 1,057 | 1,752 | 2,432 | 2,578 | 2,108 | 2,236 | 2,378 |
| | 男 | 17,069 | 533 | 543 | 558 | 933 | 1,257 | 1,405 | 1,163 | 1,213 | 1,286 |
| | 女 | 15,215 | 476 | 433 | 499 | 819 | 1,175 | 1,173 | 945 | 1,023 | 1,092 |
| 109年底 End of 2020 | 計 | 32,258 | 1,023 | 970 | 952 | 1,622 | 2,298 | 2,651 | 2,143 | 2,245 | 2,345 |
| | 男 | 17,001 | 531 | 520 | 501 | 884 | 1,194 | 1,410 | 1,185 | 1,232 | 1,266 |
| | 女 | 15,257 | 492 | 450 | 451 | 738 | 1,104 | 1,241 | 958 | 1,013 | 1,079 |

資料來源：宜蘭縣統計年報

2-3、Population by Age

Unit : Person

| 45~49 歲 45~49 Years | 50~54 歲 50~54 Years | 55~59 歲 55~59 Years | 60~64 歲 60~64 Years | 65~69 歲 65~69 Years | 70~74 歲 70~74 Years | 75~79 歲 75~79 Years | 80~84 歲 80~84 Years | 85~89 歲 85~89 Years | 90~94 歲 90~94 Years | 95~99 歲 95~99 Years | 100歲 以上 100 Years of Ageand Over |
|------------------------------|------------------------------|------------------------------|------------------------------|------------------------------|------------------------------|------------------------------|------------------------------|------------------------------|------------------------------|------------------------------|--|
| 2,653 | 2,816 | 2,608 | 2,024 | 1,347 | 1,069 | 1,131 | 782 | 462 | 160 | 37 | 2 |
| 1,480 | 1,540 | 1,423 | 1,040 | 695 | 538 | 539 | 353 | 213 | 64 | 17 | - |
| 1,173 | 1,276 | 1,185 | 984 | 652 | 531 | 592 | 429 | 249 | 96 | 20 | 2 |
| 2,592 | 2,828 | 2,675 | 2,112 | 1,502 | 958 | 1,144 | 816 | 465 | 185 | 40 | 3 |
| 1,451 | 1,535 | 1,454 | 1,099 | 756 | 489 | 557 | 375 | 198 | 71 | 16 | - |
| 1,141 | 1,293 | 1,221 | 1,013 | 746 | 469 | 587 | 441 | 267 | 114 | 24 | 3 |
| 2,519 | 2,787 | 2,789 | 2,199 | 1,622 | 923 | 1,126 | 836 | 461 | 196 | 42 | 4 |
| 1,395 | 1,513 | 1,528 | 1,153 | 802 | 475 | 542 | 394 | 202 | 72 | 11 | 1 |
| 1,124 | 1,274 | 1,261 | 1,046 | 820 | 448 | 584 | 442 | 259 | 124 | 31 | 3 |
| 2,482 | 2,782 | 2,797 | 2,322 | 1,750 | 948 | 1,095 | 864 | 475 | 205 | 36 | 2 |
| 1,348 | 1,515 | 1,496 | 1,256 | 865 | 481 | 521 | 387 | 215 | 83 | 9 | 2 |
| 1,134 | 1,267 | 1,301 | 1,066 | 885 | 467 | 574 | 477 | 260 | 122 | 27 | - |
| 2,387 | 2,782 | 2,814 | 2,434 | 1,861 | 1,047 | 998 | 889 | 517 | 238 | 40 | 2 |
| 1,263 | 1,540 | 1,492 | 1,317 | 934 | 520 | 477 | 402 | 225 | 94 | 12 | 2 |
| 1,124 | 1,242 | 1,322 | 1,117 | 927 | 527 | 521 | 487 | 292 | 144 | 28 | - |

Source : The Statistical Yearbook Of Yilan County

2-3、現住人口之年齡分配(續完)

單位：人、百分比

| 年底別 End of Year | 年齡分配 Age Distribution | | |
|--------------------|-----------------------|-----------------------|--------------------------|
| | 0-14歲 0-14 Years | 15-64歲 15-64 Years | 65歲以上 65 Years & Over |
| 94年底 End of 2005 | 5,595 | 22,596 | 4,520 |
| 95年底 End of 2006 | 5,291 | 22,619 | 4,596 |
| 96年底 End of 2007 | 4,970 | 22,660 | 4,715 |
| 97年底 End of 2008 | 4,665 | 22,802 | 4,746 |
| 98年底 End of 2009 | 4,449 | 23,160 | 4,769 |
| 99年底 End of 2010 | 4,142 | 23,417 | 4,788 |
| 100年底 End of 2011 | 3,904 | 23,615 | 4,785 |
| 101年底 End of 2012 | 3,677 | 23,753 | 4,676 |
| 102年底 End of 2013 | 3,549 | 23,927 | 4,683 |
| 103年底 End of 2014 | 3,506 | 24,145 | 4,726 |
| 104年底 End of 2015 | 3,318 | 24,152 | 4,807 |
| 105年底 End of 2016 | 3,231 | 24,155 | 4,990 |
| 106年底 End of 2017 | 3,194 | 24,151 | 5,113 |
| 107年底 End of 2018 | 3,077 | 23,994 | 5,210 |
| 108年底 End of 2019 | 3,042 | 23,867 | 5,375 |
| 109年底 End of 2020 | 2,945 | 23,721 | 5,592 |

資料來源：宜蘭縣統計年報

2-3、Population by Age (Cont. End)

Unit : Person、%

| 扶老比 | 扶幼比 | 扶養比 |
|--------------------------|----------------------------|------------------|
| Old Age Population Ratio | Young Age Population Ratio | Dependency Ratio |
| 20.00 | 24.76 | 44.76 |
| 20.32 | 23.39 | 43.71 |
| 20.81 | 21.93 | 42.74 |
| 20.81 | 20.46 | 41.27 |
| 20.59 | 19.21 | 39.80 |
| 20.45 | 17.69 | 38.13 |
| 20.26 | 16.53 | 36.79 |
| 19.69 | 15.48 | 35.17 |
| 19.57 | 14.83 | 34.40 |
| 19.57 | 14.52 | 34.09 |
| 19.90 | 13.74 | 33.64 |
| 20.66 | 13.38 | 34.03 |
| 21.17 | 13.23 | 34.40 |
| 21.71 | 12.82 | 34.54 |
| 22.52 | 12.75 | 35.27 |
| 23.57 | 12.42 | 35.99 |

Source : The Statistical Yearbook Of Yilan County

2-4、滿十五歲以上現住人口之教育程度

單位：人

| 年底別 End of Year | 性別 Sex | 總計 Grand Total | 識 字 者 | | | | | | | | | |
|--------------------|-----------|-------------------|-------------|------------------------|-----------------------|---------------------------------------|-----------------------|---------------------------|-----------------------|----------------------|-----|--|
| | | | 合計 Total | 研究所 Graduate School | | 大學 (含獨立學院) University (College) | | 專 科 | | | | |
| | | | | 畢業 Graduated | 肄業 Study in School | 畢業 Graduated | 肄業 Study in School | 二、三年制 2,3 Years System | | 五年制 | | |
| | | | | | | | | 畢業 Graduated | 肄業 Study in School | 後二年 Final 2 Years | | |
| | | | | | | 畢業 Graduated | 肄業 Study in School | | | | | |
| 94年底 End of 2005 | 計 | 27,116 | 25,275 | 240 | 137 | 1,427 | 764 | 1,366 | 352 | 615 | 52 | |
| | 男 | 14,695 | 14,236 | 178 | 88 | 745 | 410 | 695 | 187 | 380 | 34 | |
| | 女 | 12,421 | 11,039 | 62 | 49 | 682 | 354 | 671 | 165 | 235 | 18 | |
| 95年底 End of 2006 | 計 | 27,215 | 25,479 | 275 | 177 | 1,612 | 835 | 1,352 | 330 | 612 | 48 | |
| | 男 | 14,744 | 14,328 | 203 | 108 | 821 | 446 | 701 | 172 | 382 | 31 | |
| | 女 | 12,471 | 11,151 | 72 | 69 | 791 | 389 | 651 | 158 | 230 | 17 | |
| 96年底 End of 2007 | 計 | 27,375 | 25,717 | 313 | 189 | 1,827 | 964 | 1,328 | 347 | 623 | 43 | |
| | 男 | 14,840 | 14,451 | 221 | 112 | 909 | 523 | 687 | 192 | 393 | 27 | |
| | 女 | 12,535 | 11,266 | 92 | 77 | 918 | 441 | 641 | 155 | 230 | 16 | |
| 97年底 End of 2008 | 計 | 27,548 | 25,984 | 374 | 196 | 2,038 | 1,027 | 1,312 | 351 | 642 | 43 | |
| | 男 | 14,909 | 14,564 | 251 | 124 | 1,023 | 534 | 685 | 192 | 406 | 27 | |
| | 女 | 12,639 | 11,420 | 123 | 72 | 1,015 | 493 | 627 | 159 | 236 | 16 | |
| 98年底 End of 2009 | 計 | 27,929 | 26,460 | 428 | 229 | 2,239 | 1,187 | 1,282 | 333 | 628 | 43 | |
| | 男 | 15,068 | 14,758 | 279 | 149 | 1,119 | 615 | 685 | 189 | 386 | 28 | |
| | 女 | 12,861 | 11,702 | 149 | 80 | 1,120 | 572 | 597 | 144 | 242 | 15 | |
| 99年底 End of 2010 | 計 | 28,205 | 26,808 | 485 | 241 | 2,450 | 1,317 | 1,287 | 330 | 644 | 41 | |
| | 男 | 15,150 | 14,864 | 326 | 157 | 1,210 | 688 | 698 | 196 | 388 | 24 | |
| | 女 | 13,055 | 11,944 | 159 | 84 | 1,240 | 629 | 589 | 134 | 256 | 17 | |
| 100年底 End of 2011 | 計 | 28,400 | 27,080 | 548 | 240 | 2,626 | 1,404 | 1,308 | 339 | 647 | 46 | |
| | 男 | 15,239 | 14,981 | 363 | 155 | 1,322 | 735 | 704 | 208 | 392 | 24 | |
| | 女 | 13,161 | 12,099 | 185 | 85 | 1,304 | 669 | 604 | 131 | 255 | 22 | |
| 101年底 End of 2012 | 計 | 28,429 | 27,189 | 590 | 274 | 2,857 | 1,413 | 1,339 | 337 | 675 | 72 | |
| | 男 | 15,250 | 15,015 | 394 | 167 | 1,426 | 757 | 737 | 206 | 391 | 30 | |
| | 女 | 13,179 | 12,174 | 196 | 107 | 1,431 | 656 | 602 | 131 | 284 | 42 | |
| 102年底 End of 2013 | 計 | 28,610 | 27,430 | 630 | 302 | 3,072 | 1,526 | 1,363 | 318 | 700 | 101 | |
| | 男 | 15,274 | 15,062 | 419 | 182 | 1,523 | 800 | 751 | 193 | 393 | 39 | |
| | 女 | 13,336 | 12,368 | 211 | 120 | 1,549 | 726 | 612 | 125 | 307 | 62 | |
| 103年底 End of 2014 | 計 | 28,871 | 27,755 | 729 | 297 | 3,266 | 1,581 | 1,385 | 300 | 765 | 100 | |
| | 男 | 15,362 | 15,162 | 469 | 174 | 1,620 | 830 | 765 | 181 | 419 | 40 | |
| | 女 | 13,336 | 12,593 | 260 | 123 | 1,646 | 751 | 620 | 119 | 346 | 60 | |
| 104年底 End of 2015 | 計 | 28,959 | 27,914 | 752 | 319 | 3,470 | 1,599 | 1,385 | 316 | 812 | 82 | |
| | 男 | 15,369 | 15,190 | 483 | 189 | 1,721 | 826 | 770 | 196 | 440 | 39 | |
| | 女 | 13,590 | 12,724 | 269 | 130 | 1,749 | 773 | 615 | 120 | 372 | 43 | |
| 105年底 End of 2016 | 計 | 29,145 | 28,166 | 834 | 296 | 3,697 | 1,632 | 1,376 | 321 | 846 | 78 | |
| | 男 | 15,436 | 15,271 | 534 | 167 | 1,812 | 864 | 771 | 202 | 454 | 39 | |
| | 女 | 13,709 | 12,895 | 300 | 129 | 1,885 | 768 | 605 | 119 | 392 | 39 | |

資料來源：宜蘭縣統計年報

2-4、Educational Attainment of Population Aged 15 and Over

Unit : Person

| Literate | | | | | | | | | | | | 不識字者 Illiterate |
|-----------------------|--------------------|-----------------|--------------------------|-----------------|--------------------|-----------------|--------------------------|-----------------|-------------------|-----------------|-------------|--------------------|
| Junior College | 高 中 | | 高 職 | | 國 (初) 中 | | 初 職 | | 小 學 | | 自 修 | |
| 5Years System | Senior High School | | Senior Vocational School | | Junior High School | | Junior Vocational School | | Elementary School | | Self-taught | |
| 前三年 First 3 Years | 畢業 | 肄業 | 畢業 | 肄業 | 畢業 | 肄業 | 畢業 | 肄業 | 畢業 | 肄業 | | |
| 肄業 Study in school | Graduated | Study in School | Graduated | Study in School | Graduated | Study in School | Graduated | Study in School | Graduated | Study in School | | |
| 193 | 1,102 | 590 | 4,011 | 1,396 | 5,929 | 576 | 4 | 6 | 4,410 | 1,229 | 876 | 1,841 |
| 96 | 614 | 327 | 2,143 | 837 | 3,726 | 374 | 2 | 5 | 2,331 | 617 | 447 | 459 |
| 97 | 488 | 263 | 1,868 | 559 | 2,203 | 202 | 2 | 1 | 2,079 | 612 | 429 | 1,382 |
| 228 | 1,086 | 608 | 4,009 | 1,417 | 5,931 | 580 | 3 | 5 | 4,316 | 1,205 | 850 | 1,736 |
| 103 | 608 | 331 | 2,168 | 850 | 3,715 | 376 | 1 | 4 | 2,272 | 607 | 429 | 416 |
| 125 | 478 | 277 | 1,841 | 567 | 2,216 | 204 | 2 | 1 | 2,044 | 598 | 421 | 1,320 |
| 259 | 1,053 | 590 | 3,973 | 1,383 | 6,007 | 528 | 3 | 6 | 4,268 | 1,187 | 826 | 1,658 |
| 114 | 603 | 327 | 2,157 | 835 | 3,776 | 340 | 1 | 4 | 2,227 | 591 | 412 | 389 |
| 145 | 450 | 263 | 1,816 | 548 | 2,231 | 188 | 2 | 2 | 2,041 | 596 | 414 | 1,269 |
| 343 | 1,052 | 580 | 3,964 | 1,367 | 6,003 | 545 | 5 | 6 | 4,180 | 1,157 | 799 | 1,564 |
| 128 | 611 | 323 | 2,157 | 856 | 3,774 | 345 | 2 | 4 | 2,167 | 565 | 390 | 345 |
| 215 | 441 | 257 | 1,807 | 511 | 2,229 | 200 | 3 | 2 | 2,013 | 592 | 409 | 1,219 |
| 417 | 1,030 | 574 | 4,042 | 1,442 | 6,003 | 558 | 6 | 6 | 4,109 | 1,134 | 770 | 1,469 |
| 153 | 611 | 323 | 2,202 | 890 | 3,751 | 342 | 3 | 4 | 2,108 | 549 | 372 | 310 |
| 264 | 419 | 251 | 1,840 | 552 | 2,252 | 216 | 3 | 2 | 2,001 | 585 | 398 | 1,159 |
| 472 | 1,015 | 605 | 4,060 | 1,528 | 5,867 | 546 | 6 | 7 | 4,057 | 1,099 | 751 | 1,397 |
| 179 | 599 | 324 | 2,203 | 945 | 3,649 | 324 | 3 | 5 | 2,060 | 526 | 360 | 286 |
| 293 | 416 | 281 | 1,857 | 583 | 2,218 | 222 | 3 | 2 | 1,997 | 573 | 391 | 1,111 |
| 505 | 989 | 630 | 4,097 | 1,512 | 5,839 | 577 | 8 | 7 | 3,972 | 1,057 | 729 | 1,320 |
| 186 | 585 | 345 | 2,212 | 926 | 3,628 | 355 | 3 | 5 | 1,996 | 492 | 345 | 258 |
| 319 | 404 | 285 | 1,885 | 586 | 2,211 | 222 | 5 | 2 | 1,976 | 565 | 384 | 1,062 |
| 508 | 941 | 682 | 4,130 | 1,535 | 5,716 | 551 | 8 | 7 | 3,849 | 1,024 | 681 | 1,240 |
| 191 | 546 | 355 | 2,224 | 962 | 3,553 | 345 | 3 | 4 | 1,930 | 476 | 318 | 235 |
| 317 | 395 | 327 | 1,906 | 573 | 2,163 | 206 | 5 | 3 | 1,919 | 548 | 363 | 1,005 |
| 477 | 912 | 677 | 4,199 | 1,519 | 5,687 | 534 | 9 | 7 | 3,757 | 987 | 653 | 1,180 |
| 196 | 520 | 367 | 2,253 | 961 | 3,520 | 325 | 4 | 4 | 1,864 | 447 | 301 | 212 |
| 281 | 392 | 310 | 1,946 | 558 | 2,167 | 209 | 5 | 3 | 1,893 | 540 | 352 | 968 |
| 474 | 948 | 665 | 4,305 | 1,513 | 5,649 | 508 | 8 | 7 | 3,676 | 950 | 629 | 1,116 |
| 192 | 536 | 367 | 2,309 | 969 | 3,472 | 309 | 4 | 4 | 1,795 | 423 | 284 | 200 |
| 282 | 412 | 298 | 1,996 | 544 | 2,177 | 199 | 4 | 3 | 1,881 | 527 | 345 | 916 |
| 502 | 963 | 631 | 4,343 | 1,471 | 5,627 | 514 | 8 | 6 | 3,596 | 928 | 590 | 1,045 |
| 207 | 537 | 354 | 2,336 | 937 | 3,450 | 304 | 4 | 4 | 1,724 | 407 | 262 | 179 |
| 295 | 426 | 277 | 2,007 | 534 | 2,177 | 210 | 4 | 2 | 1,872 | 521 | 328 | 866 |
| 504 | 983 | 634 | 4,404 | 1,444 | 5,628 | 499 | 9 | 6 | 3,519 | 892 | 564 | 979 |
| 214 | 535 | 341 | 2,346 | 934 | 3,441 | 306 | 4 | 4 | 1,671 | 387 | 245 | 165 |
| 290 | 448 | 293 | 2,058 | 510 | 2,187 | 193 | 5 | 2 | 1,848 | 505 | 319 | 814 |

Source : The Statistical Yearbook Of Yilan County

2-4、滿十五歲以上現住人口之教育程度(續完)

單位：人

| 年底別 End of Year | 性別 Sex | 總計 Grand Total | 識 字 者 | | | | | | | | |
|------------------------|---------------|-----------------------|-----------------|------------------------------|---------------------------|--|---------------------------|--|---------------------------|------------------------------------|---------------------------|
| | | | 合計 Total | 研 究 所 Graduate School | | 大 學 (含獨立學院) University (College) | | 專 二、三年制 2,3 Years System | | | |
| | | | | 畢業 Graduated | 肄業 Study in School | 畢業 Graduated | 肄業 Study in School | 畢業 Graduated | 肄業 Study in School | | |
| | | | | | | | | | | | |
| 106年底 End of 2017 | 計 | 29,264 | 28,346 | 885 | 285 | 3,920 | 1,632 | 1,392 | 326 | | |
| | 男 | 15,472 | 15,325 | 563 | 161 | 1,911 | 874 | 782 | 196 | | |
| | 女 | 13,792 | 13,021 | 322 | 124 | 2,009 | 758 | 610 | 130 | | |
| 年底別 End of Year | 性別 Sex | 總計 Grand Total | 識 字 者 | | | | | | | | |
| | | | 合計 Total | 博 士 Doctor | | 碩 士 Master | | 大 學 (含獨立學院) University (College) | | 專 二、三年制 2,3 Years System | |
| | | | | 畢業 Graduated | 肄業 Study in School | 畢業 Graduated | 肄業 Study in School | 畢業 Graduated | 肄業 Study in School | 畢業 Graduated | 肄業 Study in School |
| | | | | | | | | | | | |
| 107年底 End of 2018 | 計 | 29,204 | 28,348 | 53 | 28 | 843 | 319 | 4,138 | 1,599 | 1,413 | 313 |
| | 男 | 15,477 | 15,350 | 39 | 23 | 526 | 182 | 2,006 | 860 | 791 | 184 |
| | 女 | 13,727 | 12,998 | 14 | 5 | 317 | 137 | 2,132 | 739 | 622 | 129 |
| 108年底 End of 2019 | 計 | 29,242 | 28,466 | 54 | 28 | 882 | 331 | 4,379 | 1,565 | 1,428 | 299 |
| | 男 | 15,435 | 15,324 | 40 | 21 | 546 | 189 | 2,088 | 861 | 792 | 173 |
| | 女 | 13,807 | 13,142 | 14 | 7 | 336 | 142 | 2,291 | 704 | 636 | 126 |
| 109年底 End of 2020 | 計 | 29,313 | 28,568 | 58 | 32 | 936 | 330 | 4,608 | 1,578 | 1,447 | 287 |
| | 男 | 15,449 | 15,346 | 44 | 24 | 572 | 193 | 2,200 | 874 | 801 | 166 |
| | 女 | 13,864 | 13,222 | 14 | 8 | 364 | 137 | 2,408 | 704 | 646 | 121 |

資料來源：宜蘭縣統計年報

2-4、Educational Attainment of Population Aged 15 and Over (Cont. End)

Unit : Person

| Literate | | | | | | | | | | | | | | | 不識字者 Illiterate | |
|----------------------|-----------------------|-----------------------|--------------------|-----------------|--------------------------|-----------------|--------------------|-----------------|--------------------------|-----------------|-------------------|-----------------|-------------|-----------------|--------------------|----|
| 科 | | | Junior College | | 高 中 | | 高 職 | | 國 (初) 中 | | 初 職 | | 小 學 | | | 自修 |
| 五年制 | | 5Years System | Senior High School | | Senior Vocational School | | Junior High School | | Junior Vocational School | | Elementary School | | Self-taught | | | |
| 後二年 Final 2 Years | | 前三年 First 3 Years | | 畢業 | 肄業 | 畢業 | 肄業 | 畢業 | 肄業 | 畢業 | 肄業 | 畢業 | | 肄業 | | |
| 畢業 Graduated | 肄業 Study in School | 肄業 Study in school | Graduated | Study in School | Graduated | Study in School | Graduated | Study in School | Graduated | Study in School | Graduated | Study in School | Graduated | Study in School | Self-taught | |
| 882 | 66 | 505 | 992 | 644 | 4,463 | 1,432 | 5,597 | 499 | 8 | 6 | 3,425 | 854 | 533 | 918 | | |
| 467 | 35 | 219 | 538 | 360 | 2,374 | 930 | 3,414 | 296 | 4 | 4 | 1,603 | 365 | 229 | 147 | | |
| 415 | 31 | 286 | 454 | 284 | 2,089 | 502 | 2,183 | 203 | 4 | 2 | 1,822 | 489 | 304 | 771 | | |

| Literate | | | | | | | | | | | | | | | 不識字者 Illiterate | |
|----------------------|-----------------------|-----------------------|--------------------|-----------------|--------------------------|-----------------|--------------------|-----------------|--------------------------|-----------------|-------------------|-----------------|-------------|-----------------|--------------------|----|
| 科 | | | Junior College | | 高 中 | | 高 職 | | 國 (初) 中 | | 初 職 | | 小 學 | | | 自修 |
| 五年制 | | 5Years System | Senior High School | | Senior Vocational School | | Junior High School | | Junior Vocational School | | Elementary School | | Self-taught | | | |
| 後二年 Final 2 Years | | 前三年 First 3 Years | | 畢業 | 肄業 | 畢業 | 肄業 | 畢業 | 肄業 | 畢業 | 肄業 | 畢業 | | 肄業 | | |
| 畢業 Graduated | 肄業 Study in School | 肄業 Study in school | Graduated | Study in School | Graduated | Study in School | Graduated | Study in School | Graduated | Study in School | Graduated | Study in School | Graduated | Study in School | Self-taught | |
| 907 | 64 | 475 | 998 | 660 | 4,455 | 1,424 | 5,554 | 464 | 8 | 7 | 3,311 | 815 | 500 | 856 | | |
| 483 | 36 | 211 | 544 | 385 | 2,382 | 931 | 3,389 | 281 | 4 | 5 | 1,532 | 340 | 216 | 127 | | |
| 424 | 28 | 264 | 454 | 275 | 2,073 | 493 | 2,165 | 183 | 4 | 2 | 1,779 | 475 | 284 | 729 | | |
| 912 | 68 | 463 | 1,010 | 630 | 4,490 | 1,432 | 5,578 | 403 | 9 | 6 | 3,231 | 784 | 484 | 776 | | |
| 480 | 38 | 208 | 556 | 362 | 2,388 | 947 | 3,387 | 242 | 4 | 4 | 1,477 | 319 | 202 | 111 | | |
| 432 | 30 | 255 | 454 | 268 | 2,102 | 485 | 2,191 | 161 | 5 | 2 | 1,754 | 465 | 282 | 665 | | |
| 912 | 69 | 444 | 1,021 | 615 | 4,509 | 1,465 | 5,498 | 398 | 8 | 6 | 3,135 | 748 | 464 | 745 | | |
| 470 | 36 | 208 | 565 | 341 | 2,412 | 962 | 3,332 | 240 | 3 | 4 | 1,417 | 294 | 188 | 103 | | |
| 442 | 33 | 236 | 456 | 274 | 2,097 | 503 | 2,166 | 158 | 5 | 2 | 1,718 | 454 | 276 | 642 | | |

Source : The Statistical Yearbook Of Yilan County

2-5、現住人口之婚姻狀況

單位：人

| 年底別 End of Year | 總 計 Grand Total | | | 未 婚 Single | | |
|--------------------|-----------------|--------|----------|------------|--------|----------|
| | 計 Total | 男 Male | 女 Female | 計 Total | 男 Male | 女 Female |
| 94年底 End of 2005 | 32,711 | 17,634 | 15,077 | 13,957 | 7,892 | 6,065 |
| 95年底 End of 2006 | 32,506 | 17,532 | 14,974 | 13,834 | 7,809 | 6,025 |
| 96年底 End of 2007 | 32,345 | 17,437 | 14,908 | 13,637 | 7,692 | 5,945 |
| 97年底 End of 2008 | 32,213 | 17,319 | 14,894 | 13,457 | 7,564 | 5,893 |
| 98年底 End of 2009 | 32,378 | 17,381 | 14,997 | 13,546 | 7,604 | 5,942 |
| 99年底 End of 2010 | 32,347 | 17,328 | 15,019 | 13,445 | 7,562 | 5,883 |
| 100年底 End of 2011 | 32,304 | 17,302 | 15,002 | 13,263 | 7,494 | 5,769 |
| 101年底 End of 2012 | 32,106 | 17,184 | 14,922 | 13,163 | 7,406 | 5,757 |
| 102年底 End of 2013 | 32,159 | 17,147 | 15,012 | 13,100 | 7,356 | 5,744 |
| 103年底 End of 2014 | 32,377 | 17,207 | 15,170 | 13,146 | 7,390 | 5,756 |
| 104年底 End of 2015 | 32,277 | 17,123 | 15,154 | 13,007 | 7,300 | 5,707 |
| 105年底 End of 2016 | 32,376 | 17,159 | 15,217 | 12,977 | 7,296 | 5,681 |
| 106年底 End of 2017 | 32,458 | 17,210 | 15,248 | 13,029 | 7,359 | 5,670 |
| 107年底 End of 2018 | 32,281 | 17,113 | 15,168 | 12,921 | 7,290 | 5,631 |
| 108年底 End of 2019 | | ... | ... | ... | ... | ... |
| 109年底 End of 2020 | 32,258 | 17,001 | 15,257 | 12,736 | 7,137 | 5,599 |

資料來源：宜蘭縣統計年報

2-5、The Marital Status of the Population

Unit : Person

| 有 偶 Married | | | 離 婚 Divorced | | | 喪 偶 Widowed | | |
|-------------|--------|----------|--------------|--------|----------|-------------|--------|----------|
| 計 Total | 男 Male | 女 Female | 計 Total | 男 Male | 女 Female | 計 Total | 男 Male | 女 Female |
| 15,346 | 8,473 | 6,873 | 1,323 | 773 | 550 | 2,085 | 496 | 1,589 |
| 15,119 | 8,375 | 6,744 | 1,431 | 841 | 590 | 2,122 | 507 | 1,615 |
| 15,042 | 8,354 | 6,688 | 1,514 | 886 | 628 | 2,152 | 505 | 1,647 |
| 14,976 | 8,337 | 6,639 | 1,583 | 922 | 661 | 2,197 | 496 | 1,701 |
| 14,975 | 8,322 | 6,653 | 1,664 | 974 | 690 | 2,193 | 481 | 1,712 |
| 14,922 | 8,259 | 6,663 | 1,748 | 1,034 | 714 | 2,232 | 473 | 1,759 |
| 14,917 | 8,245 | 6,672 | 1,842 | 1,081 | 761 | 2,282 | 482 | 1,800 |
| 14,832 | 8,181 | 6,651 | 1,882 | 1,123 | 759 | 2,229 | 474 | 1,755 |
| 14,839 | 8,170 | 6,669 | 1,948 | 1,145 | 803 | 2,272 | 476 | 1,796 |
| 14,896 | 8,175 | 6,721 | 2,032 | 1,182 | 850 | 2,303 | 460 | 1,843 |
| 14,825 | 8,128 | 6,697 | 2,116 | 1,248 | 868 | 2,329 | 447 | 1,882 |
| 14,852 | 8,135 | 6,717 | 2,202 | 1,276 | 926 | 2,345 | 452 | 1,893 |
| 14,769 | 8,084 | 6,685 | 2,277 | 1,309 | 968 | 2,383 | 458 | 1,925 |
| 14,637 | 8,020 | 6,617 | 2,330 | 1,339 | 991 | 2,393 | 464 | 1,929 |
| ... | ... | ... | ... | ... | ... | ... | ... | ... |
| 14,678 | 8,008 | 6,670 | 2,431 | 1,387 | 1,044 | 2,413 | 469 | 1,944 |

Source : The Statistical Yearbook Of Yilan County

2-6、現住原住民人口數

| 年底別 End of Year | 人 口 數 | | | |
|--------------------|----------|--------|----------|---------|
| | 合計 Total | | | 平地原住民 |
| | 計 Total | 男 Male | 女 Female | 計 Total |
| 94年底 End of 2005 | 239 | 89 | 150 | 44 |
| 95年底 End of 2006 | 251 | 86 | 165 | 43 |
| 96年底 End of 2007 | 286 | 106 | 180 | 41 |
| 97年底 End of 2008 | 263 | 100 | 163 | 40 |
| 98年底 End of 2009 | 258 | 104 | 154 | 46 |
| 99年底 End of 2010 | 296 | 119 | 177 | 61 |
| 100年底 End of 2011 | 312 | 128 | 184 | 68 |
| 101年底 End of 2012 | 312 | 133 | 179 | 68 |
| 102年底 End of 2013 | 337 | 137 | 200 | 77 |
| 103年底 End of 2014 | 363 | 147 | 216 | 84 |
| 104年底 End of 2015 | 367 | 146 | 221 | 77 |
| 105年底 End of 2016 | 359 | 148 | 211 | 75 |
| 106年底 End of 2017 | 375 | 162 | 213 | 80 |
| 107年底 End of 2018 | 380 | 160 | 220 | 83 |
| 108年底 End of 2019 | 414 | 172 | 242 | 96 |
| 109年底 End of 2020 | 442 | 192 | 250 | 95 |

資料來源：宜蘭縣統計年報

2-6、Number of Population of The Aborigines

| No. of Population | | | | | |
|----------------------|----------|-------------------------------|--------|----------|--|
| Aborigines in Plains | | 山地原住民 Aborigines in Mountains | | | |
| 男 Male | 女 Female | 計 Total | 男 Male | 女 Female | |
| 23 | 21 | 195 | 66 | 129 | |
| 21 | 22 | 208 | 65 | 143 | |
| 19 | 22 | 245 | 87 | 158 | |
| 18 | 22 | 223 | 82 | 141 | |
| 22 | 24 | 212 | 82 | 130 | |
| 28 | 33 | 235 | 91 | 144 | |
| 31 | 37 | 244 | 97 | 147 | |
| 35 | 33 | 244 | 98 | 146 | |
| 36 | 41 | 260 | 101 | 159 | |
| 37 | 47 | 279 | 110 | 169 | |
| 32 | 45 | 290 | 114 | 176 | |
| 31 | 44 | 284 | 117 | 167 | |
| 37 | 43 | 295 | 125 | 170 | |
| 38 | 45 | 297 | 122 | 175 | |
| 43 | 53 | 318 | 129 | 189 | |
| 41 | 54 | 347 | 151 | 196 | |

Source : The Statistical Yearbook Of Yilan County

2-7、現住原住民年齡分配

單位：人

| 年底別 End of Year | 性別 Sex | 總計 Grand Total | 0~4 歲 0-4 Years | 5~9 歲 5-9 Years | 10~14 歲 10-14 Years | 15~19 歲 15-19 Years | 20~24 歲 20-24 Years | 25~29 歲 25-29 Years | 30~34 歲 30-34 Years |
|--------------------|-----------|-------------------|--------------------------|--------------------------|------------------------------|------------------------------|------------------------------|------------------------------|------------------------------|
| 95年底 End of 2006 | 男 Male | 86 | 11 | 12 | 21 | 11 | 5 | 4 | 9 |
| | 女 Female | 165 | 9 | 15 | 15 | 17 | 18 | 7 | 14 |
| | 計 Total | 251 | 20 | 27 | 36 | 28 | 23 | 11 | 23 |
| 96年底 End of 2007 | 男 Male | 106 | 12 | 19 | 23 | 13 | 8 | 6 | 12 |
| | 女 Female | 180 | 12 | 17 | 17 | 21 | 20 | 10 | 15 |
| | 計 Total | 286 | 24 | 36 | 40 | 34 | 28 | 16 | 27 |
| 97年底 End of 2008 | 計 Total | 263 | 20 | 24 | 36 | 30 | 30 | 20 | 16 |
| | 男 Male | 100 | 8 | 18 | 20 | 15 | 9 | 7 | 6 |
| | 女 Female | 163 | 12 | 6 | 16 | 15 | 21 | 13 | 10 |
| 98年底 End of 2009 | 計 Total | 258 | 17 | 34 | 36 | 33 | 25 | 14 | 16 |
| | 男 Male | 104 | 6 | 20 | 20 | 19 | 7 | 4 | 8 |
| | 女 Female | 154 | 11 | 14 | 16 | 14 | 18 | 10 | 8 |
| 99年底 End of 2010 | 計 Total | 296 | 16 | 40 | 36 | 39 | 26 | 21 | 16 |
| | 男 Male | 119 | 5 | 25 | 20 | 21 | 11 | 5 | 7 |
| | 女 Female | 177 | 11 | 15 | 16 | 18 | 15 | 16 | 9 |
| 100年底 End of 2011 | 計 Total | 312 | 20 | 35 | 39 | 44 | 29 | 23 | 14 |
| | 男 Male | 128 | 9 | 20 | 17 | 26 | 12 | 8 | 6 |
| | 女 Female | 184 | 11 | 15 | 22 | 18 | 17 | 15 | 8 |
| 101年底 End of 2012 | 計 Total | 312 | 17 | 29 | 42 | 37 | 36 | 23 | 16 |
| | 男 Male | 133 | 9 | 15 | 19 | 24 | 14 | 8 | 7 |
| | 女 Female | 179 | 8 | 14 | 23 | 13 | 22 | 15 | 9 |
| 102年底 End of 2013 | 計 Total | 337 | 21 | 26 | 42 | 41 | 41 | 31 | 21 |
| | 男 Male | 137 | 11 | 10 | 22 | 20 | 19 | 10 | 9 |
| | 女 Female | 200 | 10 | 16 | 20 | 21 | 22 | 21 | 12 |
| 103年底 End of 2014 | 計 Total | 363 | 24 | 34 | 46 | 42 | 41 | 33 | 21 |
| | 男 Male | 147 | 15 | 14 | 22 | 21 | 20 | 11 | 6 |
| | 女 Female | 216 | 9 | 20 | 24 | 21 | 21 | 22 | 15 |
| 104年底 End of 2015 | 計 Total | 367 | 25 | 29 | 48 | 39 | 41 | 31 | 32 |
| | 男 Male | 146 | 13 | 12 | 19 | 20 | 18 | 15 | 10 |
| | 女 Female | 221 | 12 | 17 | 29 | 19 | 23 | 16 | 22 |
| 105年底 End of 2016 | 計 Total | 359 | 27 | 25 | 35 | 38 | 45 | 35 | 30 |
| | 男 Male | 148 | 15 | 11 | 16 | 18 | 22 | 15 | 11 |
| | 女 Female | 211 | 12 | 14 | 19 | 20 | 23 | 20 | 19 |

資料來源：宜蘭縣統計年報

2-7、The Aborigines by Age

Unit : Person

| 35~39 歲 35-39 Years | 40~44 歲 40~44 Years | 45~49 歲 45~49 Years | 50~54 歲 50~54 Years | 55~59 歲 55~59 Years | 60~64 歲 60~64 Years | 65~69 歲 65~69 Years | 70~74 歲 70~74 Years | 75~79 歲 75~79 Years | 80歲 以上 80 Years & Over |
|------------------------------|------------------------------|------------------------------|------------------------------|------------------------------|------------------------------|------------------------------|------------------------------|------------------------------|---------------------------------|
| 3 | 5 | 1 | 3 | 1 | - | - | - | - | - |
| 16 | 11 | 20 | 5 | 8 | 5 | 2 | 2 | 1 | - |
| 19 | 16 | 21 | 8 | 9 | 5 | 2 | 2 | 1 | - |
| 2 | 5 | 2 | 3 | 1 | - | - | - | - | - |
| 16 | 13 | 16 | 6 | 8 | 3 | 2 | 3 | 1 | - |
| 18 | 18 | 18 | 9 | 9 | 3 | 2 | 3 | 1 | - |
| 25 | 17 | 13 | 12 | 9 | 6 | 1 | 4 | - | - |
| 6 | 5 | 1 | 3 | 2 | - | - | - | - | - |
| 19 | 12 | 12 | 9 | 7 | 6 | 1 | 4 | - | - |
| 20 | 21 | 11 | 13 | 8 | 5 | 2 | 2 | 1 | - |
| 8 | 5 | 1 | 4 | 2 | - | - | - | - | - |
| 12 | 16 | 10 | 9 | 6 | 5 | 2 | 2 | 1 | - |
| 24 | 21 | 16 | 15 | 9 | 8 | 5 | 2 | 2 | - |
| 10 | 5 | 3 | 4 | 2 | 1 | - | - | - | - |
| 14 | 16 | 13 | 11 | 7 | 7 | 5 | 2 | 2 | - |
| 27 | 20 | 15 | 19 | 8 | 11 | 5 | 2 | 1 | - |
| 11 | 7 | 5 | 3 | 4 | - | - | - | - | - |
| 16 | 13 | 10 | 16 | 4 | 11 | 5 | 2 | 1 | - |
| 28 | 20 | 18 | 20 | 9 | 10 | 3 | 2 | 2 | - |
| 13 | 8 | 7 | 5 | 4 | - | - | - | - | - |
| 15 | 12 | 11 | 15 | 5 | 10 | 3 | 2 | 2 | - |
| 20 | 28 | 18 | 16 | 11 | 11 | 6 | 1 | 3 | - |
| 9 | 12 | 6 | 3 | 5 | 1 | - | - | - | - |
| 11 | 16 | 12 | 13 | 6 | 10 | 6 | 1 | 3 | - |
| 21 | 33 | 22 | 12 | 15 | 8 | 6 | 2 | 2 | 1 |
| 12 | 12 | 5 | 2 | 7 | - | - | - | - | - |
| 9 | 21 | 17 | 10 | 8 | 8 | 6 | 2 | 2 | 1 |
| 18 | 27 | 23 | 18 | 16 | 8 | 6 | 3 | 2 | 1 |
| 11 | 10 | 7 | 4 | 5 | 2 | - | - | - | - |
| 7 | 17 | 16 | 14 | 11 | 6 | 6 | 3 | 2 | 1 |
| 19 | 24 | 23 | 15 | 19 | 9 | 8 | 3 | 3 | 1 |
| 10 | 10 | 7 | 6 | 3 | 4 | - | - | - | - |
| 9 | 14 | 16 | 9 | 16 | 5 | 8 | 3 | 3 | 1 |

Source : The Statistical Yearbook Of Yilan County

2-7、現住原住民年齡分配(續完)

單位：人

| 年底別 End of Year | 性別 Sex | 總計 Grand Total | 0~4 歲 0-4 Years | 5~9 歲 5-9 Years | 10~14 歲 10-14 Years | 15~19 歲 15-19 Years | 20~24 歲 20-24 Years | 25~29 歲 25-29 Years | 30~34 歲 30-34 Years |
|--------------------|-----------|-------------------|--------------------------|--------------------------|------------------------------|------------------------------|------------------------------|------------------------------|------------------------------|
| 106年底 End of 2017 | 計Total | 375 | 30 | 21 | 48 | 45 | 37 | 35 | 24 |
| | 男Male | 162 | 19 | 11 | 24 | 21 | 21 | 14 | 10 |
| | 女Female | 213 | 11 | 10 | 24 | 24 | 16 | 21 | 14 |
| 107年底 End of 2018 | 計Total | 380 | 31 | 27 | 41 | 48 | 35 | 34 | 29 |
| | 男Male | 160 | 15 | 13 | 19 | 26 | 16 | 16 | 11 |
| | 女Female | 220 | 16 | 14 | 22 | 22 | 19 | 18 | 18 |
| 108年底 End of 2019 | 計Total | 414 | 38 | 33 | 36 | 51 | 41 | 30 | 37 |
| | 男Male | 172 | 18 | 19 | 13 | 26 | 17 | 15 | 14 |
| | 女Female | 242 | 20 | 14 | 23 | 25 | 24 | 15 | 23 |
| 109年底 End of 2020 | 計Total | 442 | 50 | 35 | 30 | 54 | 42 | 41 | 30 |
| | 男Male | 192 | 26 | 19 | 12 | 27 | 21 | 17 | 13 |
| | 女Female | 250 | 24 | 16 | 18 | 27 | 21 | 24 | 17 |

資料來源：宜蘭縣統計年報

2-7、The Aborigines by Age (Cont. End)

Unit : Person

| 35~39 歲 35-39 Years | 40~44 歲 40~44 Years | 45~49 歲 45~49 Years | 50~54 歲 50~59 Years | 55~59 歲 55~59 Years | 60~64 歲 60~64 Years | 65~69 歲 65~69 Years | 70~74 歲 70~74 Years | 75~79 歲 75~79 Years | 80歲 以上 80 Years & Over |
|------------------------------|------------------------------|------------------------------|------------------------------|------------------------------|------------------------------|------------------------------|------------------------------|------------------------------|---------------------------------|
| 23 | 32 | 19 | 16 | 20 | 9 | 8 | 2 | 3 | 3 |
| 9 | 14 | 7 | 4 | 4 | 4 | - | - | - | - |
| 14 | 18 | 12 | 12 | 16 | 5 | 8 | 2 | 3 | 3 |
| 18 | 24 | 33 | 17 | 16 | 10 | 8 | 4 | 2 | 3 |
| 8 | 9 | 14 | 6 | 3 | 4 | - | - | - | - |
| 10 | 15 | 19 | 11 | 13 | 6 | 8 | 4 | 2 | 3 |
| 23 | 25 | 33 | 17 | 19 | 12 | 9 | 4 | 3 | 3 |
| 10 | 12 | 15 | 5 | 3 | 5 | - | - | - | - |
| 13 | 13 | 18 | 12 | 16 | 7 | 9 | 4 | 3 | 3 |
| 34 | 23 | 33 | 21 | 16 | 15 | 9 | 5 | 4 | - |
| 13 | 13 | 14 | 7 | 3 | 5 | 2 | - | - | - |
| 21 | 10 | 19 | 14 | 13 | 10 | 7 | 5 | 4 | - |

Source : The Statistical Yearbook Of Yilan County

參、行政組織

參、行政組織

一、本所行政組織：

民國109年底，本鄉行政組織計有五課、四室（民政課、財政課、工務課、農經課、社會課、行政室、人事室、主計室、政風室），分掌各項業務。附屬單位有清潔隊、幼兒園、圖書館、觀光產業發展所等。

二、公教人員：

民國109年底，本鄉及所屬公教人員總數為53人。

按類別分述如下：

- (1)依性別分：男性24人占45.28%，女性29人占54.72%。
- (2)依年齡分：20-29歲3人占5.66%，30-39歲15人占28.30%，40-49歲12人占22.64%，50-59歲18人占33.96%，60-64歲5人占9.44%。（如圖四）

圖四、員山鄉公教人員年齡結構

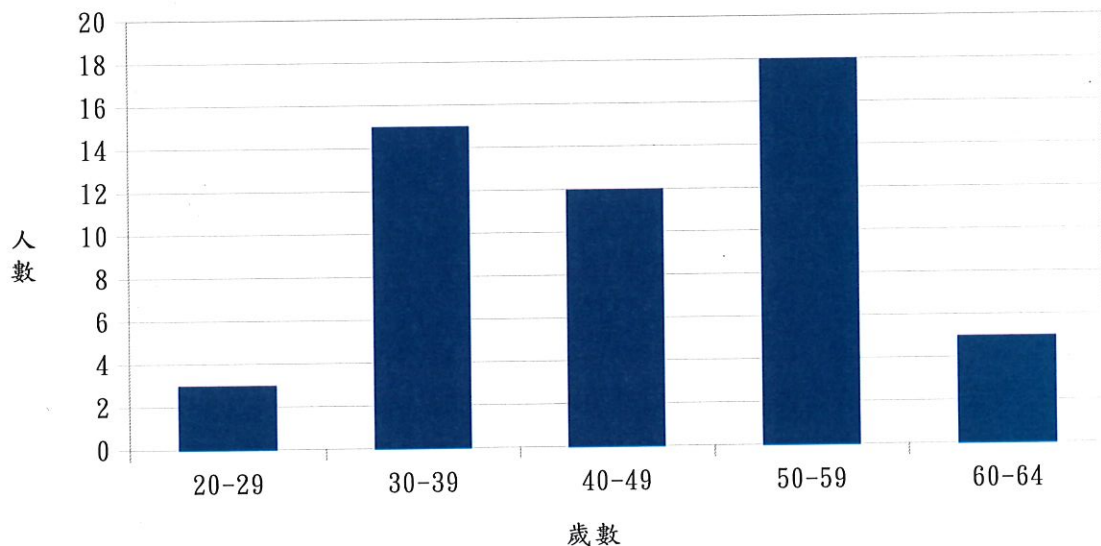

- (3)依職等分：簡任1人占1.89%，薦任28人占52.83%，委任24人占45.28%。

- (4)依教育程度分：碩士11人占20.76%，大學28人占52.83%，專科12人占22.64%，高中(職)2人占3.77%。（如圖五）

圖五、員山鄉公教人員教育程度比例圖

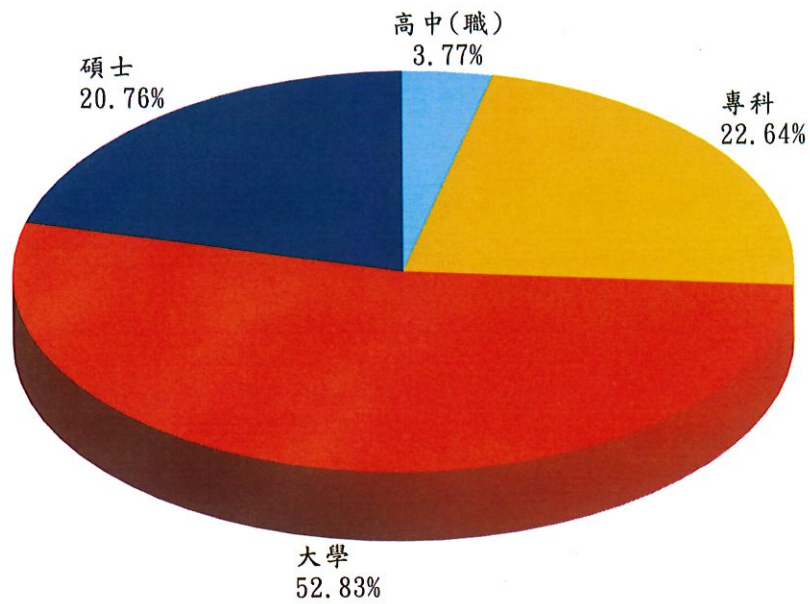

三、地方自治：

- (1)鄉鎮市民代表選舉：至民國107年11月共舉辦21屆，第21屆鄉鎮民代表107年11月24日舉行，選民數27,123人，投票率69.59%。
- (2)鄉鎮市長選舉：自民國40年7月第一屆開始，至民國107年11月共舉辦18屆，107年11月24日舉辦第18屆鄉鎮市長選舉，選民數27,145人，投票率69.58%。

員山鄉公所組織系統表

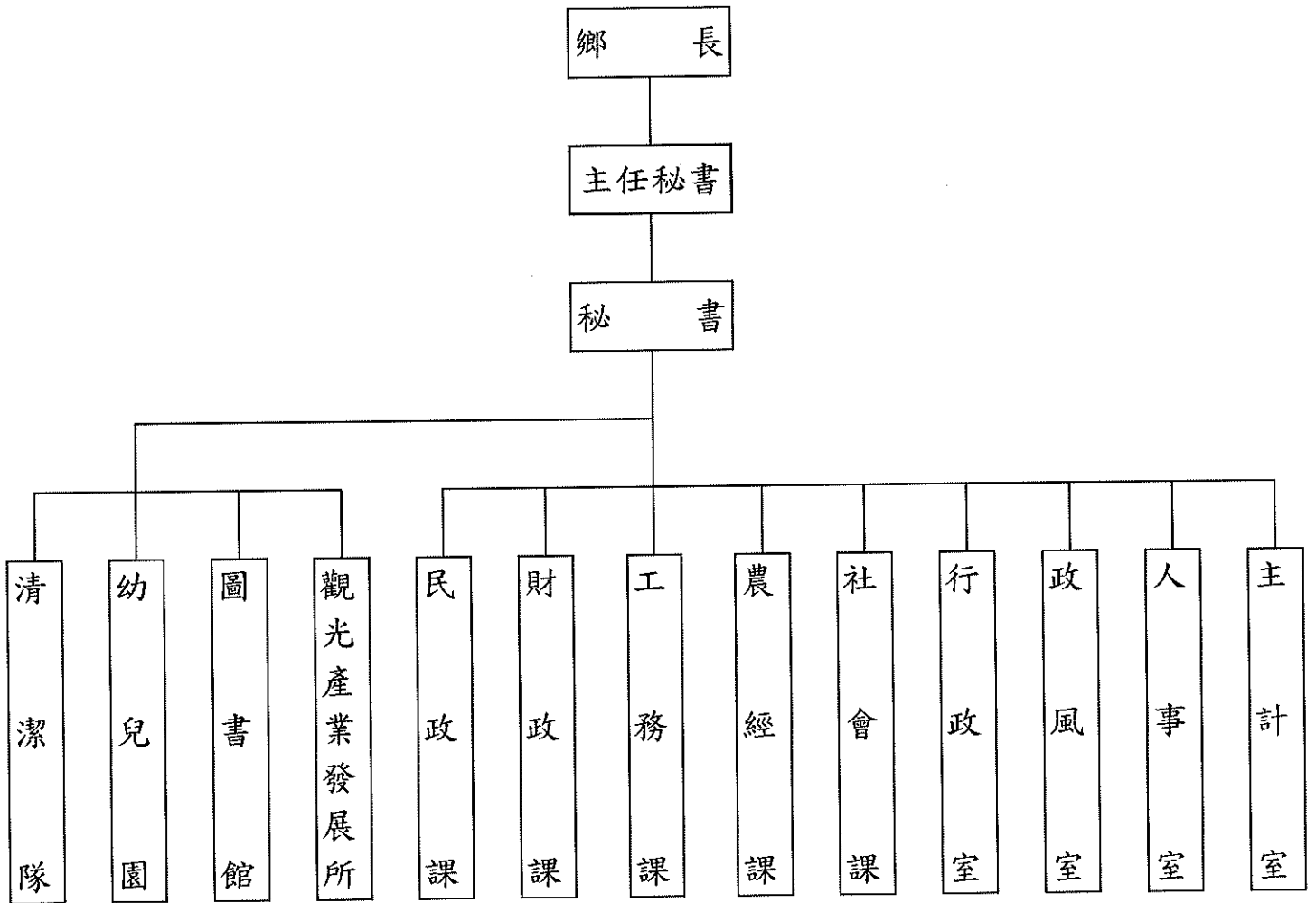

3-1、員工總人數

單位：人

| 年底別 End of Year | 總 計 Grand Total | 政務人員 Political Appointee | 民選機關首長 Elected Mayor | 正式職員 Formal Staff |
|--------------------|--------------------|-----------------------------|-------------------------|----------------------|
| 94年底 End of 2005 | 140 | - | 1 | 68 |
| 95年底 End of 2006 | 152 | - | 1 | 66 |
| 96年底 End of 2007 | 152 | - | 1 | 66 |
| 97年底 End of 2008 | 151 | - | 1 | 63 |
| 98年底 End of 2009 | 146 | - | 1 | 60 |
| 99年底 End of 2010 | 133 | - | 1 | 54 |
| 100年底 End of 2011 | 143 | - | 1 | 57 |
| 101年底 End of 2012 | 144 | - | 1 | 56 |
| 102年底 End of 2013 | 152 | - | 1 | 61 |
| 103年底 End of 2014 | 153 | - | 1 | 58 |
| 104年底 End of 2015 | 140 | - | 1 | 57 |
| 105年底 End of 2016 | 140 | - | 1 | 54 |
| 106年底 End of 2017 | 151 | - | 1 | 54 |
| 107年底 End of 2018 | 142 | - | 1 | 58 |
| 108年底 End of 2019 | 139 | - | 1 | 53 |
| 109年底 End of 2020 | 142 | - | 1 | 52 |

資料來源：本所人事室

3-1、Total Personnel Numbers

Unit : Person

| 清潔隊員 Clean Worker | 駕 駛 Driver | 技工及工友 Technical Worker and Manual Worker | 約僱人員 Contract Employees | 臨時員工 Temporary Staff |
|-------------------------|---------------|--|----------------------------|-------------------------|
| 29 | 1 | 4 | - | 37 |
| 33 | 1 | 4 | 8 | 39 |
| 33 | 1 | 4 | 8 | 39 |
| 33 | 1 | 4 | 8 | 41 |
| 33 | 1 | 4 | 8 | 39 |
| 33 | 1 | 4 | 7 | 33 |
| 34 | 1 | 4 | 6 | 40 |
| 34 | 1 | 4 | 6 | 42 |
| 34 | 1 | 4 | 6 | 45 |
| 34 | 1 | 4 | 6 | 49 |
| 34 | 1 | 4 | 6 | 37 |
| 38 | 1 | 4 | 4 | 38 |
| 38 | 1 | 14 | 4 | 39 |
| 40 | 1 | 4 | 5 | 33 |
| 40 | 1 | 4 | 3 | 37 |
| 42 | 1 | 4 | 4 | 38 |

3-2、公務人員職等別

The Number of Government Employees—by Official Class

單位：人

Unit : Person

| 年底別 End of Year | 合計 Total | 簡任(派) Selected Appointment | 薦任(派) Recommended Appointment | 委任(派) Delegated Appointment | 其他 Others |
|--------------------|-------------|----------------------------------|-------------------------------------|-----------------------------------|--------------|
| 94年底 End of 2005 | 68 | 1 | 26 | 37 | 4 |
| 95年底 End of 2006 | 66 | 1 | 25 | 36 | 4 |
| 96年底 End of 2007 | 65 | 1 | 28 | 33 | 3 |
| 97年底 End of 2008 | 64 | 1 | 26 | 34 | 3 |
| 98年底 End of 2009 | 60 | - | 25 | 34 | 1 |
| 99年底 End of 2010 | 54 | - | 24 | 28 | 2 |
| 100年底 End of 2011 | 57 | - | 25 | 30 | 2 |
| 101年底 End of 2012 | 57 | 1 | 23 | 31 | 2 |
| 102年底 End of 2013 | 62 | 1 | 26 | 33 | 2 |
| 103年底 End of 2014 | 59 | 1 | 23 | 34 | 1 |
| 104年底 End of 2015 | 58 | 1 | 24 | 33 | - |
| 105年底 End of 2016 | 55 | 1 | 24 | 30 | - |
| 106年底 End of 2017 | 55 | 1 | 27 | 27 | - |
| 107年底 End of 2018 | 59 | 1 | 27 | 31 | - |
| 108年底 End of 2019 | 54 | 1 | 30 | 23 | - |
| 109年底 End of 2020 | 53 | 1 | 28 | 24 | - |

資料來源：本所人事室

3-3、公務人員學歷

單位：人

| 年底別 End of Year | 總計 Grand Total | 研究所 Graduate School | | 大學畢業 University | 專科畢業 Junior College |
|--------------------|-------------------|---------------------|--------------|--------------------|------------------------|
| | | 博士 Doctor | 碩士 Master | | |
| 94年底 End of 2005 | 68 | - | - | 16 | 30 |
| 95年底 End of 2006 | 66 | - | - | 16 | 29 |
| 96年底 End of 2007 | 67 | - | - | 21 | 29 |
| 97年底 End of 2008 | 64 | - | - | 21 | 26 |
| 98年底 End of 2009 | 60 | - | - | 26 | 23 |
| 99年底 End of 2010 | 54 | - | - | 17 | 21 |
| 100年底 End of 2011 | 57 | - | 1 | 25 | 18 |
| 101年底 End of 2012 | 57 | - | 1 | 25 | 19 |
| 102年底 End of 2013 | 62 | - | 3 | 29 | 20 |
| 103年底 End of 2014 | 59 | - | 5 | 27 | 19 |
| 104年底 End of 2015 | 58 | - | 5 | 30 | 19 |
| 105年底 End of 2016 | 55 | - | 6 | 26 | 19 |
| 106年底 End of 2017 | 55 | - | 8 | 26 | 14 |
| 107年底 End of 2018 | 59 | - | 10 | 28 | 15 |
| 108年底 End of 2019 | 54 | - | 8 | 31 | 13 |
| 109年底 End of 2020 | 53 | - | 11 | 28 | 12 |

資料來源：本所人事室

3-3 、 Actual Number of Government Employees — by Educational Background

Unit : Person

| 軍校畢業 | 警校畢業 | 師範畢業 | 高中(職)畢業 | 國中畢業 | 小學畢業 | 其 他 |
|-----------------|---------------|-------------------|---------------------------------|--------------------|--------------------|--------|
| Military School | Police School | Teachers' Collage | Senior High (Vocational) School | Junior High School | Elementary Schools | Others |
| - | - | - | 21 | 1 | - | - |
| - | - | - | 20 | 1 | - | - |
| - | - | - | 16 | 1 | - | - |
| - | - | - | 16 | 1 | - | - |
| - | - | - | 11 | - | - | - |
| 1 | 1 | - | 14 | - | - | - |
| 1 | 1 | - | 11 | - | - | - |
| 1 | - | - | 11 | - | - | - |
| 1 | - | - | 9 | - | - | - |
| 1 | - | - | 7 | - | - | - |
| 1 | - | - | 3 | - | - | - |
| 1 | - | - | 3 | - | - | - |
| 2 | - | 3 | 2 | - | - | - |
| 2 | - | 2 | 2 | - | - | - |
| - | - | - | 2 | - | - | - |
| - | - | - | 2 | - | - | - |

3-4、公務人員按性別及年齡分

單位：人

| 年底別 End of Year | 總計 Grand Total | 性別 Sex | | 年 | |
|--------------------|-------------------|-----------|-------------|------------------------------|-------------------------|
| | | 男 Male | 女 Female | 平均年齡(歲) Average Age(year) | 19歲以下 Under 19 Years |
| 94年底 End of 2005 | 68 | 36 | 32 | 45.6 | - |
| 95年底 End of 2006 | 66 | 35 | 31 | 46.7 | - |
| 96年底 End of 2007 | 67 | 34 | 33 | 46.7 | - |
| 97年底 End of 2008 | 64 | 29 | 35 | 47.3 | - |
| 98年底 End of 2009 | 60 | 27 | 33 | 47.1 | - |
| 99年底 End of 2010 | 54 | 22 | 32 | 47.7 | - |
| 100年底 End of 2011 | 57 | 25 | 32 | 48.1 | - |
| 101年底 End of 2012 | 57 | 22 | 35 | 48.1 | - |
| 102年底 End of 2013 | 62 | 23 | 39 | 46.7 | - |
| 103年底 End of 2014 | 59 | 22 | 37 | 47.2 | - |
| 104年底 End of 2015 | 58 | 22 | 36 | 45.15 | - |
| 105年底 End of 2016 | 55 | 22 | 33 | 46 | - |
| 106年底 End of 2017 | 55 | 23 | 32 | 45.43 | - |
| 107年底 End of 2018 | 59 | 26 | 33 | 46.3 | - |
| 108年底 End of 2019 | 54 | 22 | 32 | 47.03 | - |
| 109年底 End of 2020 | 53 | 24 | 29 | 45.60 | - |

資料來源：本所人事室

3-4、Actual Number of Government Employees - by Sex and Age

| 齡 | | | | | |
|----------------|----------------|----------------|----------------|----------------|--|
| 20~29歲 | 30~39歲 | 40~49歲 | 50~59歲 | 60~64歲 | |
| 20~29 Years | 30~39 Years | 40~49 Years | 50~59 Years | 60~64 Years | |
| 1 | 14 | 31 | 20 | 2 | |
| - | 13 | 27 | 24 | 2 | |
| - | 13 | 27 | 26 | 1 | |
| - | 13 | 24 | 25 | 2 | |
| - | 14 | 17 | 28 | 1 | |
| - | 7 | 24 | 23 | - | |
| 2 | 5 | 23 | 24 | 3 | |
| 2 | 6 | 22 | 24 | 3 | |
| 4 | 9 | 26 | 15 | 8 | |
| 2 | 9 | 27 | 13 | 8 | |
| 4 | 10 | 28 | 13 | 3 | |
| 3 | 10 | 23 | 15 | 4 | |
| 3 | 11 | 23 | 14 | 4 | |
| 4 | 11 | 23 | 15 | 6 | |
| 4 | 11 | 16 | 16 | 7 | |
| 3 | 15 | 12 | 18 | 5 | |

3-5、自由地區增額立法委員區域選舉概況

| 屆別及鄉鎮市別 Terms & District | 投票日期 Election Date | | | 選民數 (人) Eligible Voters (Person) | 候選人數(人) No. of Candidates | | |
|-----------------------------|-----------------------|------------|-----------|---|------------------------------|-----------|-------------|
| | 年 Year | 月 Month | 日 Date | | 計 Total | 男 Male | 女 Female |
| 第3屆3rd | 84 | 12 | 2 | 22,849 | - | - | - |
| 第4屆4th | 87 | 12 | 5 | 23,792 | - | - | - |
| 第5屆5th | 90 | 12 | 1 | 24,457 | - | - | - |
| 第6屆6th | 93 | 12 | 11 | 24,378 | - | - | - |
| 第7屆7th | 97 | 1 | 12 | 24,831 | - | - | - |
| 第8屆8th | 101 | 1 | 14 | 25,639 | - | - | - |
| 第9屆9th | 105 | 1 | 16 | 26,557 | 1 | 1 | - |
| 第10屆10th | 109 | 1 | 11 | 27,169 | 6 | 5 | 1 |

資料來源：本縣選舉委員會

3-5、Election Results of Augmented Legislators Elections in Taiwan-Fuchien Area

| 投票數(票) No. of Ballots | | | 已領未投票數 No. of Abandon Vote | (政黨別) Party | 當選人姓名 Name of Nominee Elected | 投票率 Rate of Ballots to Voters |
|--------------------------|-------------|---------------|-------------------------------|----------------|----------------------------------|----------------------------------|
| 計 Total | 有效 Valid | 無效 Invalid | | | | |
| 16,455 | 16,070 | 385 | 1 | - | - | 72.77 |
| 13,533 | 13,374 | 179 | - | - | - | 56.96 |
| 15,161 | 14,981 | 180 | - | - | - | 61.99 |
| 13,534 | 13,435 | 99 | - | - | - | 55.52 |
| 12,940 | 12,732 | 208 | 1 | - | - | 52.11 |
| 18,410 | 17,967 | 443 | 1 | - | - | 71.80 |
| 16,852 | 16,490 | 362 | - | - | - | 63.46 |
| 19,851 | 19,405 | 446 | - | - | - | 73.06 |

Source: Yilan County Election Commission

3-6、縣長選舉概況

| 屆別及鄉鎮市別 Terms & District | 投票日期 Election date | | | 選民數 (人) Eligible voters (Person) | 候選人數(人) No. of Candidates | | |
|-----------------------------|-----------------------|------------|-----------|---|------------------------------|-----------|-------------|
| | 年 Year | 月 Month | 日 Date | | 計 Total | 男 Male | 女 Female |
| 第12屆12th | 82 | 11 | 27 | 22,022 | - | - | - |
| 第13屆13th | 86 | 11 | 29 | 23,566 | - | - | - |
| 第14屆14th | 90 | 12 | 1 | 24,556 | 1 | 1 | - |
| 第15屆15th | 94 | 12 | 3 | 24,717 | - | - | - |
| 第16屆16th | 98 | 12 | 5 | 25,282 | - | - | - |
| 第17屆17th | 103 | 11 | 29 | 26,472 | - | - | - |
| 第18屆18th | 107 | 11 | 24 | 27,266 | 2 | 2 | - |

資料來源：本縣選舉委員會

3-6、Election of County Magistrate

| 計 Total | 投票數(票) No. of Ballots | | 已領未 投票數 No. of Abandon Vote | 投票率% Rate of Ballots to Voters |
|------------|--------------------------|---------------|--------------------------------------|--------------------------------------|
| | 有效 Valid | 無效 Invalid | | |
| 14,274 | 14,110 | 164 | - | 64.72 |
| 16,619 | 16,487 | 132 | - | 70.52 |
| 15,215 | 15,042 | 173 | - | 61.99 |
| 17,237 | 17,029 | 208 | - | 69.74 |
| 17,232 | 17,038 | 194 | 2 | 68.16 |
| 18,685 | 18,044 | 641 | 1 | 70.58 |
| 18,949 | 18,337 | 612 | 2 | 69.50 |

Source: Yilan County Election Commission

3-7、縣議員選舉概況

| 屆別 Terms | 投票日期 Election date | | | 選民數 (人) Eligible Voters (People) | 候選人數(人) No. of Candidates | | |
|-------------|-----------------------|------------|-----------|---|------------------------------|-----------|-------------|
| | 年 Year | 月 Month | 日 Date | | 計 Total | 男 Male | 女 Female |
| 第14屆14th | 87 | 01 | 24 | 23,511 | 5 | 5 | - |
| 第15屆15th | 91 | 01 | 26 | 24,325 | 5 | 3 | 2 |
| 第16屆16th | 94 | 12 | 3 | 24,529 | 3 | 3 | - |
| 第17屆17th | 98 | 12 | 5 | 25,058 | 3 | 3 | - |
| 第18屆18th | 103 | 11 | 29 | 26,152 | 5 | 5 | - |
| 第19屆19th | 107 | 11 | 24 | 26,961 | 2 | 2 | - |

資料來源：本縣選舉委員會

3-7、Election Results of County Councilors

| 投票數(票) No. of Ballots | | | 已領未投票數 No. of Abandon Vote | 當選人數(人) No. of Nominees Elected | | | 投票率% Rate of Ballots to Voters | 當選率% Rate of Nominees to Candidates |
|--------------------------|-------------|---------------|----------------------------------|------------------------------------|-----------|-------------|--------------------------------------|--|
| 計 Total | 有效 Valid | 無效 Invalid | | 計 Total | 男 Male | 女 Female | | |
| 15,504 | 15,226 | 278 | - | 2 | 2 | - | 65.94 | 40.00 |
| 14,842 | 14,644 | 198 | - | 2 | 2 | - | 61.02 | 40.00 |
| 17,120 | 16,621 | 499 | - | 2 | 2 | - | 69.79 | 66.67 |
| 17,088 | 16,571 | 517 | 2 | 2 | 2 | - | 68.19 | 66.67 |
| 18,509 | 17,950 | 559 | 5 | 2 | 2 | - | 70.77 | 40.00 |
| 18,762 | 16,934 | 1,828 | 4 | 2 | 2 | - | 69.59 | 100.00 |

Source: Yilan County Election Commission

3-8、鄉鎮市民代表選舉概況

| 屆別 Terms | 投票日期 Election date | | | 選民數 (人) Eligible Voters (people) | 候選人數(人) No. of Candidates | | |
|-------------|-----------------------|------------|-----------|---|------------------------------|-----------|-------------|
| | 年 Year | 月 Month | 日 Date | | 計 Total | 男 Male | 女 Female |
| 第15屆15th | 83 | 7 | 16 | 21,888 | 20 | 18 | 2 |
| 第16屆16th | 87 | 06 | 13 | 23,389 | 20 | 20 | - |
| 第17屆17th | 91 | 06 | 08 | 24,297 | 24 | 24 | - |
| 第18屆18th | 95 | 06 | 10 | 24,574 | 17 | 17 | - |
| 第19屆19th | 99 | 06 | 12 | 25,260 | 19 | 18 | 1 |
| 第20屆20th | 103 | 11 | 29 | 26,302 | 21 | 18 | 3 |
| 第21屆21th | 107 | 11 | 24 | 27,123 | 20 | 18 | 2 |

資料來源：本縣選舉委員會

3-8、Election Results of Township Assembly

| 投票數(票) No. of Ballots | | | 已領未投票數 No. of Abandon Vote | 當選人數(人) No. of Nominees Elected | | | 投票率% Rate of Ballots to Voters | 當選率% Rate of Nominees to Candidates |
|--------------------------|-------------|---------------|----------------------------------|------------------------------------|-----------|-------------|--------------------------------------|---|
| 計 Total | 有效 Valid | 無效 Invalid | | 計 Total | 男 Male | 女 Female | | |
| 15,657 | 15,416 | 241 | - | 11 | 11 | - | 71.53 | 55.00 |
| 16,058 | 15,794 | 264 | - | 11 | 11 | - | 68.66 | 55.00 |
| 16,681 | 16,422 | 259 | - | 11 | 11 | - | 68.65 | 45.83 |
| 14,517 | 14,267 | 250 | 2 | 11 | 11 | - | 59.07 | 64.71 |
| 15,593 | 15,278 | 315 | - | 11 | 11 | - | 61.73 | 57.89 |
| 18,615 | 18,034 | 581 | 1 | 11 | 10 | 1 | 70.77 | 52.38 |
| 18,875 | 18,100 | 775 | 1 | 11 | 9 | 2 | 69.59 | 55.00 |

Source: Yilan County Election Commission

3-9、鄉鎮市長選舉概況

| 屆 別 Terms | 投 票 日 期 Election date | | | 選 民 數 (人) Eligible voters (Person) | 候 選 人 數 (人) No. of Candidates | | |
|--------------|--------------------------|------------|-----------|---|----------------------------------|-----------|-------------|
| | 年 Year | 月 Month | 日 Date | | 計 Total | 男 Male | 女 Female |
| 第12屆12th | 83 | 1 | 29 | 21,760 | 2 | 2 | - |
| 第13屆13th | 87 | 1 | 24 | 23,376 | 2 | 1 | 1 |
| 第14屆14th | 91 | 1 | 08 | 24,249 | 3 | 3 | - |
| 第15屆15th | 94 | 12 | 03 | 24,498 | 3 | 3 | - |
| 第16屆16th | 98 | 12 | 5 | 25,152 | 3 | 3 | - |
| 第17屆17th | 103 | 11 | 29 | 26,327 | 1 | 1 | - |
| 第18屆18th | 107 | 11 | 24 | 27,145 | 2 | 2 | - |

資料來源：本縣選舉委員會

3-9、Election Results of Chief of Township

| 投票數(票) No. of Ballots | | | 已領未投票數 No. of Abandon Vote | (政黨別) Party | 當選人姓名 Name of Nominee Elected | 投票率% Rate of Ballots to Voters | 當選率% Rate of Nominees to Candidates |
|--------------------------|-------------|---------------|----------------------------------|----------------|-------------------------------------|---|--|
| 計 Total | 有效 Valid | 無效 Invalid | | | | | |
| 15,525 | 15,250 | 275 | 2 | 國 | 廖明灶 | 71.37 | 50.00 |
| 15,401 | 15,136 | 265 | - | 國 | 廖明灶 | 65.88 | 50.00 |
| 14,810 | 14,623 | 187 | - | 國 | 黃評譚 | 61.07 | 33.33 |
| 17,118 | 16,615 | 503 | - | 國 | 黃評譚 | 69.88 | 33.33 |
| 17,147 | 16,769 | 378 | - | 民 | 江永和 | 68.17 | 33.33 |
| 18,623 | 15,745 | 2,878 | 2 | 民 | 江永和 | 70.74 | 100.00 |
| 18,888 | 17,860 | 1,028 | 1 | 國 | 張宜樺 | 69.58 | 50.00 |

Source: Yilan County Election Commission

肆、農業水產及畜牧

肆、農業水產及畜牧

一、耕地面積：

民國109年底本鄉耕作地面積3,326.31公頃，其中短期耕作地2,588.18公頃占77.15%，長期耕作地738.13公頃占22.85%。

二、主要農作物生產：

民國109年本鄉稻米收穫面積1,022.02公頃，占耕作地面積30.73%。稻米生產種類主要為蓬萊米。

農產品除稻米外尚有普通作物生產，本鄉普通作物總收穫面積0.15公頃，主要作物為甘藷有0.15公頃；另外尚有特用作物，本鄉特用作物總收穫面積8.95公頃。

本鄉蔬菜生產有491.74公頃，主要以竹筍為主147.00公頃，其他尚有甘藍、花椰菜、西瓜及其他蔬菜。

本鄉果品類主要生產柑橘為主，其他尚有鳳梨、香蕉及其他果品，共種480.38公頃。(如圖六)

圖六、歷年員山鄉農產品生產量情形

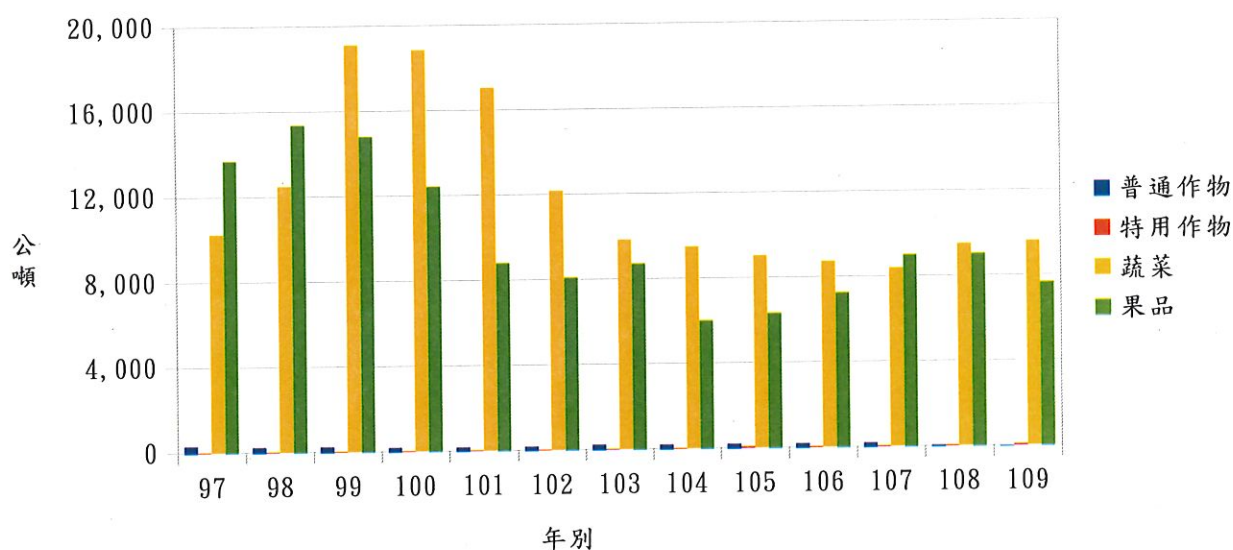

三、畜牧：

民國109年本鄉現有畜牧數計10,379頭，其中以豬頭數最多計10,274頭，另有羊76頭，鹿18頭，家禽畜養數以肉用雞為449千隻，另有肉用鴨4千隻。

4-1、耕地面積

單位：公頃

| 年底別 End of Year | 總 計 Grand Total | 水 |
|--------------------|--------------------|--------------|
| | | 合 計 Total |
| 93年底 End of 2004 | 4,015.38 | 2,288.01 |
| 94年底 End of 2005 | 4,015.38 | 2,288.01 |
| 95年底 End of 2006 | 4,014.98 | 2,287.61 |
| 96年底 End of 2007 | 4,014.98 | 2,287.61 |
| 97年底 End of 2008 | 4,014.98 | 2,287.61 |
| 98年底 End of 2009 | 4,031.88 | 2,289.84 |
| 99年底 End of 2010 | 4,178.41 | 2,406.20 |
| 100年底 End of 2011 | 4,165.16 | 2,400.17 |
| 101年底 End of 2012 | 4,158.50 | 2,387.55 |
| 102年底 End of 2013 | 4,150.96 | 2,380.78 |

資料來源：宜蘭縣統計年報

4-1、Cultivated Land Area

Unit : Ha

| 田 Paddy Field | | | 旱 田 Upland Field |
|-------------------------|----------------------|---------------|---------------------|
| 兩 期 作 Double-Cropped | 單 期 作 Single-Cropped | | |
| | 第一期作 1st Crop | 第二期作 2nd Crop | |
| 2,288.01 | - | - | 1 727.37 |
| 2,288.01 | - | - | 1 727.37 |
| 2,287.61 | - | - | 1 727.37 |
| 2,287.61 | - | - | 1 727.37 |
| 2,287.61 | - | - | 1 727.37 |
| 2,289.84 | - | - | 1 742.04 |
| 2,406.20 | - | - | 1 772.21 |
| 2,400.17 | - | - | 1 764.99 |
| 2,387.55 | - | - | 1 770.95 |
| 2,380.78 | - | - | 1 770.18 |

Source : The Statistical Yearbook Of Yilan County

4-1、耕地面積(續完)

單位：公頃

| 年底別 End of Year | 總 計 Grand Total | 耕作地 | | |
|--------------------|--------------------|--------------|-----------------|-------------|
| | | 合 計 Total | 短期耕作地 | |
| | | | 小計 Sub-total | 水稻 Paddy |
| 103年底 End of 2014 | 4,148.78 | 3,512.50 | 2,708.51 | 913.93 |
| 104年底 End of 2015 | 4,126.13 | 3,507.41 | 2,691.56 | 989.83 |
| 105年底 End of 2016 | 4,118.11 | 3,517.76 | 2,749.03 | 1,036.19 |
| 106年底 End of 2017 | 4,109.70 | 3,510.61 | 2,747.40 | 1,046.21 |
| 107年底 End of 2018 | 3,775.49 | 3,313.41 | 2,550.20 | 1,054.29 |
| 108年底 End of 2019 | 3,773.03 | 3,310.63 | 2,550.61 | 1,048.54 |
| 109年底 End of 2020 | 3,769.96 | 3,326.31 | 2,588.18 | 1,022.02 |

資料來源：宜蘭縣統計年報

4-1、Cultivated Land Area (Cont. End)

Unit : Ha

| Cultivated Land | | | 長期耕作地 Long-run Cultivated Land | 長期休閒地 Long-run Fallow Land | 農耕土地佔 總面積% Cultivated Land / Total Area% |
|--|----------|--------------------------|--------------------------------------|-------------------------------|---|
| Short-run Cultivated Land | | 短期休閒 Short-run Fallow | | | |
| 水稻以外之短期作 Short-run Crop except Paddy | | | | | |
| 182.21 | 1,612.37 | 803.99 | 636.28 | 37 | |
| 173.81 | 1,527.92 | 815.85 | 618.72 | 36.87 | |
| 173.33 | 1,539.51 | 768.73 | 600.35 | 36.80 | |
| 177.40 | 1,523.79 | 763.21 | 599.09 | 36.72 | |
| 176.91 | 1,319.00 | 763.21 | 462.08 | 33.74 | |
| 161.88 | 1,340.19 | 760.02 | 462.40 | 33.71 | |
| 131.66 | 1,434.50 | 738.13 | 443.65 | 33.69 | |

Source : The Statistical Yearbook Of Yilan County

4-2、農戶人口數

| 年底別 End of Year | Households | | | | | |
|--------------------|-------------|----------------------------|---|--|-----------------------|--------------------------------|
| | 合計 Total | 自耕農 Full-Own Farmers | 半自耕農 Part-Owner Farmers | | 受委託經營 Be consigned | 非耕種農 Non-tilling Farmers |
| | | | 自耕地50% 以上者 Self-owned Land over 50% | 自耕地50% 以下者 Self-owned Land under 50% | | |
| 91年底 End of 2002 | 3,171 | 2,955 | 118 | - | 98 | - |
| 92年底 End of 2003 | 3,408 | 2,850 | 548 | - | - | 10 |
| 93年底 End of 2004 | 3,421 | 3,242 | 168 | - | - | 11 |
| 94年底 End of 2005 | 3,421 | 3,242 | 168 | - | - | 11 |
| 95年底 End of 2006 | 3,421 | 3,242 | 168 | - | - | 11 |
| 96年底 End of 2007 | 3,547 | 3,249 | 138 | 92 | 55 | 13 |
| 97年底 End of 2008 | 3,524 | 3,231 | 131 | 114 | 36 | 12 |
| 98年底 End of 2009 | 3,559 | 3,401 | 26 | 106 | 12 | 14 |
| 100年底 End of 2011 | 3,248 | 2,871 | 91 | 112 | 161 | 13 |

資料來源：行政院農業委員會

4-2、Farm Families and Farm Household Population

| 人 口 數 Persons | | | | |
|---------------|---------------------------|-------------------------------|---------------------------|--------------------------------|
| 合 計 Total | 自 耕 農 Full-Own Farmers | 半 自 耕 農 Part-Owner Farmers | 受 委 託 經 營 Be consigned | 非 耕 種 農 Non-tilling Farmers |
| 18,590 | 17,509 | 591 | 490 | - |
| 17,339 | 13,890 | 3,398 | - | 51 |
| 16,113 | 15,003 | 1,057 | - | 53 |
| 16,113 | 15,003 | 1,057 | - | 53 |
| 16,113 | 15,003 | 1,057 | - | 53 |
| 13,495 | 12,420 | 905 | 135 | 35 |
| 13,377 | 12,333 | 873 | 125 | 46 |
| 13,390 | 12,642 | 648 | 57 | 43 |
| 11,951 | 10,515 | 799 | 581 | 56 |

Source : Council of Agriculture, Executive Yuan

4-3、稻米收穫面積及生產量

單位：公頃、公噸

| 年 別 Year | 總 計 Grand Total | | 稻 | | | | | |
|-------------|------------------------|-------------------|------------------------|-------------------|-------------------------|-------------------|------------------------|-------------------|
| | | | 合 計 Total | | 秈稻(蓬萊) Japonica Rice | | 硬秈稻(在來) India Rice | |
| | 收穫面積 Harvested Area | 產 量 Production | 收穫面積 Harvested Area | 產 量 Production | 收穫面積 Harvested Area | 產 量 Production | 收穫面積 Harvested Area | 產 量 Production |
| 民國94年 2005 | 692 | 3,377 | 692 | 3,377 | 692 | 3,377 | - | - |
| 民國95年 2006 | 689 | 3,434 | 689 | 3,434 | 673 | 3,362 | - | - |
| 民國96年 2007 | 573 | 3,599 | 573 | 3,599 | 573 | 3,599 | - | - |
| 民國97年 2008 | 560 | 3,613 | 560 | 3,613 | 560 | 3,613 | - | - |
| 民國98年 2009 | 616 | 3,733 | 616 | 3,733 | 612 | 3,709 | - | - |
| 民國99年 2010 | 618 | 3,980 | 618 | 3,980 | 618 | 3,980 | - | - |
| 民國100年 2011 | 607 | 4,020 | 607 | 4,020 | 607 | 4,020 | - | - |
| 民國101年 2012 | 649 | 4,017 | 649 | 4,017 | 649 | 4,017 | - | - |
| 民國102年 2013 | 823 | 5,017 | 823 | 5,017 | 823 | 5,017 | - | - |
| 民國103年 2014 | 913 | 5,474 | 913 | 5,474 | 910 | 5,453 | - | - |
| 民國104年 2015 | 990 | 4,852 | 990 | 4,852 | 985 | 4,827 | - | - |
| 民國105年 2016 | 1,036 | 5,031 | 1,036 | 5,031 | 1,030 | 5,002 | - | - |
| 民國106年 2017 | 1,046.21 | 5,461.22 | 1,046.21 | 5,461.22 | 1,035.56 | 5,405.62 | - | - |
| 民國107年 2018 | 1,054.29 | 6,267.75 | 1,054.29 | 6,267.75 | 1,043.79 | 6,205.33 | - | - |
| 民國108年 2019 | 1,048.54 | 7,323.00 | 1,048.54 | 7,323.00 | 1,038.04 | 7,249.67 | - | - |
| 民國109年 2020 | 1,022.02 | 6,018.68 | 1,022.02 | 6,018.68 | 1,012.02 | 5,964.85 | - | - |

資料來源：1.行政院農業委員會糧食署
2.宜蘭縣統計年報

4-3、Harvested Area of Paddy Field and Rice Production

Unit : Ha., M.T.

| Rice | | | | | | 陸 稻 | |
|------------------------------|-------------------|--|-------------------|---|-------------------|------------------------|-------------------|
| 軟秈稻(秈稻) India Rice (Long) | | 粳糯稻(圓糯) Glutinous Rice of Japonica Type | | 秈糯稻(長糯) Glutinous Rice of India Type | | Upland Rice | |
| 收穫面積 Harvested Area | 產 量 Production | 收穫面積 Harvested Area | 產 量 Production | 收穫面積 Harvested Area | 產 量 Production | 收穫面積 Harvested Area | 產 量 Production |
| - | - | - | - | - | - | - | - |
| 16 | 72 | - | - | - | - | - | - |
| - | - | - | - | - | - | - | - |
| - | - | - | - | - | - | - | - |
| 4 | 24 | - | - | - | - | - | - |
| - | - | - | - | - | - | - | - |
| - | - | - | - | - | - | - | - |
| - | - | - | - | - | - | - | - |
| - | - | - | - | - | - | - | - |
| - | - | - | - | 3 | 21 | - | - |
| - | - | - | - | 5 | 25 | - | - |
| - | - | - | - | 6 | 29 | - | - |
| 10.00 | 52.20 | - | - | 0.65 | 3.39 | - | - |
| 10.00 | 59.45 | - | - | 0.50 | 2.97 | - | - |
| 10.00 | 69.84 | - | - | 0.50 | 3.49 | - | - |
| 10.00 | 53.83 | - | - | - | - | - | - |

Source : 1. Agriculture and Food Agency, Council of Agriculture, Executive Yuan
2. The Statistical Yearbook Of Yilan County

4-4、農產品收穫面積及生產量

(1) 雜糧生產

單位：收穫面積：公頃

產量：公噸

| 年別 Year | 總計 Grand Total | | 甘藷 Sweet Potatoes | | 食用玉米 Food Corns | |
|-------------|------------------------|------------------|------------------------|------------------|------------------------|------------------|
| | 收穫面積 Harvested Area | 產量 Production | 收穫面積 Harvested Area | 產量 Production | 收穫面積 Harvested Area | 產量 Production |
| 民國94年 2005 | 9.00 | 136.00 | 7.00 | 136.00 | - | - |
| 民國95年 2006 | 11.56 | 178.41 | 8.43 | 169.16 | - | - |
| 民國96年 2007 | 16.31 | 246.84 | 11.72 | 234.52 | - | - |
| 民國97年 2008 | 23.35 | 323.95 | 15.31 | 304.22 | - | - |
| 民國98年 2009 | 14.47 | 243.81 | 11.87 | 237.40 | - | - |
| 民國99年 2010 | 13.37 | 248.13 | 11.23 | 242.72 | - | - |
| 民國100年 2011 | 8.86 | 183.52 | 8.14 | 181.64 | - | - |
| 民國101年 2012 | 8.00 | 164.41 | 7.25 | 162.47 | - | - |
| 民國103年 2014 | 13.62 | 232.19 | 11.87 | 227.12 | 0.55 | 2.27 |
| 民國104年 2015 | 12.70 | 204.19 | 11.15 | 200.25 | 0.55 | 1.77 |
| 民國105年 2016 | 12.67 | 202.29 | 10.81 | 197.15 | 0.88 | 3.01 |
| 民國106年 2017 | 13.01 | 189.87 | 9.96 | 181.52 | 1.08 | 3.79 |
| 民國107年 2018 | 11.85 | 183.94 | 9.71 | 178.20 | 0.20 | 1.00 |
| 民國108年 2019 | 2.60 | 50.71 | 2.46 | 48.81 | - | - |
| 民國109年 2020 | 0.15 | 2.99 | 0.15 | 2.99 | - | - |

說明：總計僅包括上述所列水果之合計，其餘未列入之水果不予合計。

資料來源：1.行政院農業委員會農糧署

2.宜蘭縣統計年報

4-4、Harvested Area and Production of Crop Products

(1) Coarse Crain

Unit : Harvested Area : Ha.
Production : m.t.

| 蜀黍(高粱) Sorghum | | 大豆 Soybeans | | 紅豆 Adzuki Beans | | 落花生 Peanuts | | 其他雜糧 Others | |
|------------------------|------------------|------------------------|------------------|------------------------|------------------|------------------------|------------------|------------------------|------------------|
| 收穫面積 Harvested Area | 產量 Production | 收穫面積 Harvested Area | 產量 Production | 收穫面積 Harvested Area | 產量 Production | 收穫面積 Harvested Area | 產量 Production | 收穫面積 Harvested Area | 產量 Production |
| - | - | - | - | - | - | - | - | - | - |
| - | - | - | - | - | - | - | - | 3.00 | 9.00 |
| - | - | - | - | - | - | - | - | 1.33 | 4.02 |
| - | - | - | - | - | - | 6.76 | 15.55 | 1.28 | 4.18 |
| - | - | - | - | - | - | 1.85 | 4.09 | 0.75 | 2.32 |
| - | - | - | - | - | - | 2.14 | 5.41 | - | - |
| - | - | - | - | - | - | 0.72 | 1.88 | - | - |
| - | - | - | - | - | - | 0.75 | 1.94 | - | - |
| - | - | - | - | - | - | 1.20 | 2.81 | - | - |
| - | - | - | - | - | - | 1.00 | 2.17 | - | - |
| - | - | - | - | - | - | 0.98 | 2.13 | - | - |
| - | - | 1.10 | 1.27 | - | - | 0.73 | 1.54 | 0.14 | 1.75 |
| - | - | 1.15 | 1.38 | - | - | 0.65 | 1.58 | 0.14 | 1.78 |
| - | - | 0.14 | 1.90 | - | - | - | - | - | - |
| - | - | - | - | - | - | - | - | - | - |

Illustration : The grand total is only including above-mentioned fruits, if it doesn't on this list, it won't be account.

Source : 1.Agriculture and Food Agency, Council of Agriculture, Executive Yuan

2.The Statistical Yearbook Of Yilan County

4-4、農產品收穫面積及生產量(續一)

(2)特用作物生產

單位：收穫面積：公頃

產量：公噸

| 年 別 Year | 總 計 Grand Total | | 茶 葉 Tea | | 菸 草 Tobacco | |
|-------------|------------------------|-------------------|------------------------|-------------------|----------------------|-------------------|
| | 收穫面積 Harvested Area | 產 量 Production | 收穫面積 Harvested Area | 產 量 Production | 種植面積 Planted Area | 產 量 Production |
| 民國94年 2005 | 9.00 | 13.00 | 5.00 | 3.00 | - | - |
| 民國95年 2006 | 5.50 | 5.94 | 5.00 | 3.75 | - | - |
| 民國96年 2007 | 4.35 | 4.37 | 3.45 | 2.24 | - | - |
| 民國97年 2008 | 4.35 | 3.52 | 3.45 | 1.72 | - | - |
| 民國98年 2009 | 2.60 | 1.15 | 2.00 | 1.00 | - | - |
| 民國99年 2010 | 1.20 | 0.76 | 1.00 | 0.67 | - | - |
| 民國100年 2011 | 1.20 | 0.58 | 1.00 | 0.50 | - | - |
| 民國101年 2012 | 0.80 | 0.35 | 0.60 | 0.27 | - | - |
| 民國102年 2013 | 0.20 | 0.06 | - | - | - | - |
| 民國103年 2014 | 0.20 | 0.07 | - | - | - | - |
| 民國104年 2015 | 5.32 | 13.34 | - | - | - | - |
| 民國105年 2016 | 9.82 | 50.13 | - | - | - | - |
| 民國106年 2017 | 8.18 | 22.64 | - | - | - | - |
| 民國107年 2018 | 7.58 | 22.21 | - | - | - | - |
| 民國108年 2019 | 7.31 | 23.41 | - | - | - | - |
| 民國109年 2020 | 8.95 | 54.71 | - | - | - | - |

說 明：總計僅包括上述所列水果之合計，其餘未列入之水果不予合計。

資料來源：1.行政院農業委員會農糧署

2.宜蘭縣統計年報

4-4、Harvested Area and Production of Crop Products (Cont. 1st)

(2) Special Crops

Unit : Harvested Area : Ha.

Production : m.t.

| 製糖甘蔗 Sugar-cane (Refined) | | 生食甘蔗 Sugar-cane (Fresh) | | 落花生 Peanuts | | 其他特用作物 Others Special Crops | |
|------------------------------|------------------|----------------------------|------------------|------------------------|------------------|--------------------------------|------------------|
| 收穫面積 Harvested Area | 產量 Production | 收穫面積 Harvested Area | 產量 Production | 收穫面積 Harvested Area | 產量 Production | 收穫面積 Harvested Area | 產量 Production |
| - | - | - | - | 4.00 | 9.00 | - | - |
| - | - | - | - | - | - | 0.50 | 2.19 |
| - | - | - | - | 3.26 | 8.30 | 0.90 | 2.13 |
| - | - | - | - | - | - | 0.90 | 1.80 |
| - | - | - | - | - | - | 0.60 | 0.15 |
| - | - | - | - | - | - | 0.20 | 0.09 |
| - | - | - | - | - | - | 0.20 | 0.08 |
| - | - | - | - | - | - | 0.20 | 0.08 |
| - | - | - | - | - | - | 0.20 | 0.06 |
| - | - | - | - | - | - | 0.20 | 0.07 |
| - | - | 0.30 | 4.65 | - | - | 5.02 | 8.69 |
| - | - | 0.51 | 8.16 | - | - | 9.31 | 41.97 |
| - | - | 0.51 | 8.26 | - | - | 7.67 | 14.38 |
| - | - | 0.51 | 8.32 | - | - | 7.07 | 13.89 |
| - | - | 0.51 | 8.91 | - | - | 6.80 | 14.50 |
| - | - | 0.51 | 8.85 | - | - | 8.44 | 45.86 |

Illustration : The grand total is only including above-mentioned fruits, if it doesn't on this list, it won't be account.

Source : 1. Agriculture and Food Agency, Council of Agriculture, Executive Yuan

2. The Statistical Yearbook Of Yilan County

4-4、農產品收穫面積及生產量(續二)

(3) 蔬菜生產

單位：收穫面積：公頃

產量：公噸

| 年 別 Year | 總 計 Grand Total | | 竹 筍 Bamboo Shoot | | 蘆 筍 Asparagus | |
|-------------|------------------------|-------------------|------------------------|-------------------|------------------------|-------------------|
| | 收穫面積 Harvested Area | 產 量 Production | 收穫面積 Harvested Area | 產 量 Production | 收穫面積 Harvested Area | 產 量 Production |
| 民國94年 2005 | 489.00 | 8,573.00 | 171.00 | 2,312.00 | - | - |
| 民國95年 2006 | 530.46 | 11,271.13 | 171.99 | 3,095.82 | - | - |
| 民國96年 2007 | 513.86 | 9,569.44 | 173.99 | 2,609.85 | - | - |
| 民國97年 2008 | 566.84 | 10,224.54 | 173.96 | 2,609.40 | - | - |
| 民國98年 2009 | 649.18 | 12,474.52 | 173.44 | 3,121.92 | - | - |
| 民國99年 2010 | 850.02 | 19,090.81 | 171.24 | 3,339.18 | - | - |
| 民國100年 2011 | 825.91 | 18,828.20 | 170.46 | 3,238.74 | - | - |
| 民國101年 2012 | 756.86 | 17,022.47 | 163.97 | 2,623.52 | - | - |
| 民國102年 2013 | 680.57 | 12,148.73 | 158.42 | 1,790.15 | - | - |
| 民國103年 2014 | 570.61 | 9,819.50 | 158.42 | 1,945.87 | - | - |
| 民國104年 2015 | 613.06 | 9,461.80 | 155.35 | 1,363.97 | - | - |
| 民國105年 2016 | 604.16 | 9,013.50 | 155.35 | 1,374.85 | - | - |
| 民國106年 2017 | 591.19 | 8,704.04 | 148.44 | 1,324.09 | - | - |
| 民國107年 2018 | 542.03 | 8,373.60 | 148.44 | 1,343.38 | - | - |
| 民國108年 2019 | 526.32 | 9,478.21 | 148.44 | 2,048.47 | - | - |
| 民國109年 2020 | 491.74 | 9,582.18 | 147.00 | 2,793.00 | - | - |

說 明：總計僅包括上述所列水果之合計，其餘未列入之水果不予合計。

資料來源：1.行政院農業委員會農糧署

2.宜蘭縣統計年報

4-4、Harvested Area and Production of Crop Products (Cont.2nd)

(3) Vegetables

Unit : Harvested Area : Ha.
Production : m.t.

| 甘 藍 Cabbage | | 花 椰 菜 Cauliflower | | 西 瓜 Watermelons | | 其 他 Others | |
|------------------------|-------------------|------------------------|-------------------|------------------------|-------------------|------------------------|-------------------|
| 收穫面積 Harvested Area | 產 量 Production | 收穫面積 Harvested Area | 產 量 Production | 收穫面積 Harvested Area | 產 量 Production | 收穫面積 Harvested Area | 產 量 Production |
| 12.00 | 334.00 | - | - | 28.00 | 550.00 | 279.00 | 5,377.00 |
| 13.77 | 413.11 | - | - | 33.56 | 620.86 | 311.12 | 7,141.24 |
| 22.07 | 657.99 | - | 2.25 | 22.80 | 410.40 | 294.85 | 5,888.95 |
| 30.35 | 811.88 | - | - | 23.80 | 458.60 | 338.73 | 6,344.66 |
| 19.30 | 512.50 | 0.64 | 13.44 | 52.59 | 1,314.75 | 403.21 | 7,511.91 |
| 12.31 | 346.25 | 0.52 | 10.92 | 213.00 | 6,390.00 | 452.95 | 9,004.46 |
| 9.86 | 259.86 | 0.44 | 9.46 | 259.45 | 8,042.95 | 385.70 | 7,277.19 |
| 9.15 | 235.62 | - | - | 255.17 | 7,782.69 | 328.57 | 6,380.64 |
| 12.30 | 296.02 | - | - | 112.50 | 3,262.50 | 397.35 | 6,800.07 |
| 13.71 | 357.81 | - | - | - | - | 398.48 | 7,515.82 |
| 11.27 | 279.48 | - | - | 2.45 | 39.86 | 443.99 | 7,778.48 |
| 12.85 | 261.87 | 0.55 | 6.60 | - | - | 435.41 | 7,370.18 |
| 12.25 | 252.63 | 0.65 | 8.18 | 0.20 | 3.28 | 429.65 | 7,115.87 |
| 13.08 | 304.74 | 0.66 | 11.62 | 0.15 | 2.52 | 379.70 | 6,711.33 |
| 13.08 | 313.20 | 0.66 | 11.72 | 0.15 | 2.85 | 363.99 | 7,101.97 |
| 12.83 | 310.08 | 0.66 | 11.81 | - | - | 331.25 | 6,467.29 |

Illustration : The grand total is only including above-mentioned fruits, if it doesn't on this list, it won't be account.

Source : 1. Agriculture and Food Agency, Council of Agriculture, Executive Yuan

2. The Statistical Yearbook Of Yilan County

4-4、農產品收穫面積及生產量(續完)

(4) 果品生產

單位：收穫面積：公頃

產量：公噸

| 年 別 Year | 總 計 Grand Total | | 香 蕉 Bananas | | 鳳 梨 Pineapples | |
|-------------|--------------------|------------|----------------|------------|-------------------|------------|
| | 收穫面積 | 產 量 | 收穫面積 | 產 量 | 收穫面積 | 產 量 |
| | Harvested Area | Production | Harvested Area | Production | Harvested Area | Production |
| 民國94年 2005 | 886.00 | 12,293.00 | 1.00 | 40.00 | 51.00 | 436.00 |
| 民國95年 2006 | 892.13 | 16,378.54 | 2.45 | 84.53 | 30.63 | 1,017.59 |
| 民國96年 2007 | 929.44 | 14,122.99 | 2.43 | 65.61 | 43.12 | 1,293.60 |
| 民國97年 2008 | 938.09 | 13,692.50 | 2.43 | 61.97 | 43.12 | 1,078.00 |
| 民國98年 2009 | 940.99 | 15,362.70 | 2.68 | 80.40 | 43.12 | 1,078.00 |
| 民國99年 2010 | 910.99 | 14,790.39 | 3.53 | 74.13 | 45.32 | 1,133.00 |
| 民國100年 2011 | 803.71 | 12,430.09 | 3.43 | 72.03 | 40.12 | 1,053.15 |
| 民國101年 2012 | 575.00 | 8,800.01 | 10.58 | 201.55 | 36.28 | 725.60 |
| 民國102年 2013 | 576.54 | 8,097.41 | 10.58 | 146.00 | 35.68 | 963.36 |
| 民國103年 2014 | 574.11 | 8,711.26 | 19.88 | 298.20 | 35.68 | 981.20 |
| 民國104年 2015 | 536.48 | 6,003.13 | 19.88 | 208.74 | 35.68 | 802.80 |
| 民國105年 2016 | 548.00 | 6,327.16 | 20.28 | 209.90 | 35.68 | 847.40 |
| 民國106年 2017 | 527.70 | 7,247.86 | 20.48 | 215.04 | 35.68 | 981.20 |
| 民國107年 2018 | 523.01 | 8,992.72 | 20.90 | 589.38 | 35.68 | 1,070.40 |
| 民國108年 2019 | 499.68 | 9,021.42 | 20.90 | 630.76 | 21.30 | 681.60 |
| 民國109年 2020 | 480.38 | 7,658.98 | 19.50 | 589.68 | 30.79 | 1,016.07 |

說 明：總計僅包括上述所列水果之合計，其餘未列入之水果不予合計。

資料來源：1.行政院農業委員會農糧署

2.宜蘭縣統計年報

4-4、Harvested Area and Production of Crop Products (Cont. End)

(4) Fruits

Unit : Harvested Area : Ha.

Production : m.t.

| 柑 橘 類 Oranges and Citrus | | 葡 萄 Grapes | | 荔 枝 Lichees | | 其 他 果 品 類 Others Fruits | |
|-----------------------------|-------------------|---------------------------|-------------------|---------------------------|-------------------|----------------------------|-------------------|
| 收 獲 面 積 Harvested Area | 產 量 Production | 收 獲 面 積 Harvested Area | 產 量 Production | 收 獲 面 積 Harvested Area | 產 量 Production | 收 獲 面 積 Harvested Area | 產 量 Production |
| 433.00 | 6,380.00 | - | - | 1.00 | 4.00 | 420.00 | 5,432.00 |
| 438.45 | 8,475.83 | - | - | 0.87 | 5.10 | 419.73 | 6,795.49 |
| 451.41 | 7,147.08 | - | - | 0.87 | 6.70 | 431.28 | 5,610.00 |
| 451.41 | 6,853.16 | - | - | 0.87 | 6.70 | 439.93 | 5,692.67 |
| 461.42 | 8,012.87 | - | - | 2.00 | 11.16 | 431.77 | 6,180.27 |
| 437.16 | 7,142.71 | - | - | 2.00 | 16.50 | 422.98 | 6,424.05 |
| 409.77 | 5,538.92 | - | - | - | - | 350.39 | 5,765.99 |
| 224.52 | 3,117.72 | - | - | 2.00 | 12.50 | 301.62 | 4,742.64 |
| 224.52 | 3,058.33 | - | - | 2.00 | 11.00 | 303.76 | 3,918.72 |
| 233.27 | 3,314.88 | - | - | 1.30 | 12.29 | 283.98 | 4,104.70 |
| 229.99 | 2,291.40 | 0.15 | 0.69 | 0.20 | 1.18 | 250.58 | 2,698.33 |
| 237.95 | 2,448.60 | 0.27 | 2.12 | 0.20 | 1.21 | 253.62 | 2,817.93 |
| 226.94 | 3,228.19 | 0.47 | 5.43 | 0.20 | 1.28 | 243.93 | 2,816.72 |
| 225.54 | 3,246.63 | 0.47 | 14.10 | 1.05 | 9.38 | 239.37 | 4,062.84 |
| 218.34 | 3,354.76 | 0.47 | 14.37 | 0.20 | 1.37 | 238.47 | 4,338.56 |
| 207.19 | 2,172.53 | 0.94 | 14.60 | 0.20 | 1.37 | 221.76 | 3,864.72 |

Illustration : The grand total is only including above-mentioned fruits, if it doesn't on this list, it won't be account.

Source : 1.Agriculture and Food Agency, Council of Agriculture, Executive Yuan

2.The Statistical Yearbook Of Yilan County

4-5、現有牲畜數

單位：頭

| 年底別 End of Year | 總計 Grand Total | 牛 Cattle | 馬 Horses |
|--------------------|-------------------|-------------|-------------|
| 94年底 End of 2005 | 12,759 | - | 3 |
| 95年底 End of 2006 | 12,287 | - | - |
| 96年底 End of 2007 | 10,540 | - | 2 |
| 97年底 End of 2008 | 10,214 | - | 3 |
| 98年底 End of 2009 | 9,309 | - | 2 |
| 99年底 End of 2010 | 10,100 | - | 2 |
| 100年底 End of 2011 | 10,025 | - | 14 |
| 101年底 End of 2012 | 10,153 | - | 14 |
| 102年底 End of 2013 | 10,217 | - | 14 |
| 103年底 End of 2014 | 9,700 | - | 8 |
| 104年底 End of 2015 | 10,355 | - | 10 |
| 105年底 End of 2016 | 10,570 | - | 6 |
| 106年底 End of 2017 | 10,162 | - | 6 |
| 107年底 End of 2018 | 10,468 | - | 11 |
| 108年底 End of 2019 | 8,586 | - | 15 |
| 109年底 End of 2020 | 10,379 | - | 11 |

資料來源：宜蘭縣統計年報

4-5、Number on Livestock at the Year End

Unit : Heads

| 豬 Hogs | 鹿 Deer | 兔 Rabbits | 羊 Sheep & Goats |
|-----------|-----------|--------------|--------------------|
| 12,590 | 15 | - | 151 |
| 12,114 | 15 | - | 158 |
| 10,379 | 14 | - | 145 |
| 10,068 | 37 | - | 106 |
| 9,170 | 28 | - | 109 |
| 9,946 | 28 | - | 124 |
| 9,870 | 28 | - | 113 |
| 10,008 | 29 | - | 102 |
| 10,094 | 28 | - | 81 |
| 9,566 | 33 | 1 | 92 |
| 10,218 | 32 | - | 95 |
| 10,408 | 34 | - | 122 |
| 10,009 | 31 | - | 116 |
| 10,285 | 26 | - | 146 |
| 8,424 | 20 | - | 127 |
| 10,274 | 18 | - | 76 |

Source : The Statistical Yearbook Of Yilan County

4-6、現有家禽數量

單位：千隻

| 年底別 End of Year | 雞 Chickens | | | |
|--------------------|---------------|--------------|----------------|------------------------------|
| | 合 計 Total | 蛋 雞 Layer | 肉 雞 Broiler | 肉 種 雞 Breeder for Chicken |
| 94年底 End of 2005 | 1,033 | - | 1,033 | - |
| 95年底 End of 2006 | 588 | 43 | 545 | - |
| 96年底 End of 2007 | 771 | 35 | 736 | - |
| 97年底 End of 2008 | 748 | - | 748 | - |
| 98年底 End of 2009 | 790 | 32 | 758 | - |
| 99年底 End of 2010 | 443 | 35 | 408 | - |
| 100年底 End of 2011 | 635 | 37 | 598 | - |
| 101年底 End of 2012 | 605 | 16 | 589 | - |
| 102年底 End of 2013 | 570 | 4 | 566 | - |
| 103年底 End of 2014 | 578 | 6 | 572 | - |
| 104年底 End of 2015 | 390.50 | 2.90 | 387.60 | - |
| 105年底 End of 2016 | 442.80 | 1.20 | 431.60 | 10.00 |
| 106年底 End of 2017 | 232.25 | 27.00 | 195.25 | 10.00 |
| 107年底 End of 2018 | 460.60 | 27.50 | 421.60 | 11.50 |
| 108年底 End of 2019 | 377.45 | 24.95 | 352.50 | - |
| 109年底 End of 2020 | 449.40 | 5.00 | 432.40 | 12.00 |

資料來源：宜蘭縣統計年報

4-6、Number on Farms at the Year End

Unit : 1,000Heads

| 鴨 Ducks | | 鵝 Geese | 火 雞 Turkeys | |
|--------------|---------------|------------|----------------|------------------|
| 合 計 Total | 蛋 鴨 Tsaiys | | | 肉 鴨 Mule-Duck |
| 14 | - | 14 | 1 | - |
| 6 | - | 6 | 1 | - |
| 3 | - | 3 | - | - |
| 4 | - | 4 | 1 | - |
| 5 | - | 5 | 1 | - |
| 4 | - | 4 | 1 | - |
| 4 | - | 4 | 1 | - |
| 3 | - | 3 | - | - |
| 3 | - | 3 | 0.2 | - |
| 5 | 2 | 3 | 0.2 | 0.01 |
| 4.60 | - | 4.60 | - | - |
| 4.40 | - | 4.40 | - | - |
| 4.00 | - | - | - | - |
| 4.40 | - | 4.40 | - | - |
| 4.40 | - | 4.40 | - | - |
| 4.50 | - | 4.50 | - | - |

Source : The Statistical Yearbook Of Yilan County

伍、工商業及市鄉建設

伍、工商業及市鄉建設

一、工廠營運家數：

民國104年底營運中工廠家數計40家，其中以非金屬礦物製品製造業11家最多，占27.5%，其次為食品製造業8家，占20%，再其次為紙漿、紙及紙製品製造業暨機械設備製造業各5家，各占12.5%。

二、都市計畫：

民國109年底本鄉都市計畫區面積2.13平方公里，計畫人口數9,000人，現況人口數5,943人，計畫人口密度每平方公里4,230人，現況人口密度每平方公里2,793人。

三、自來水供應情形：

民國109年底，本鄉供水區域人口數為31,487人，較去年減少6人，實際供水人口30,103人，較去年增加48人，供水普及率93.32%。(如圖七)

圖七、民國109年底員山鄉自來水供應普及率

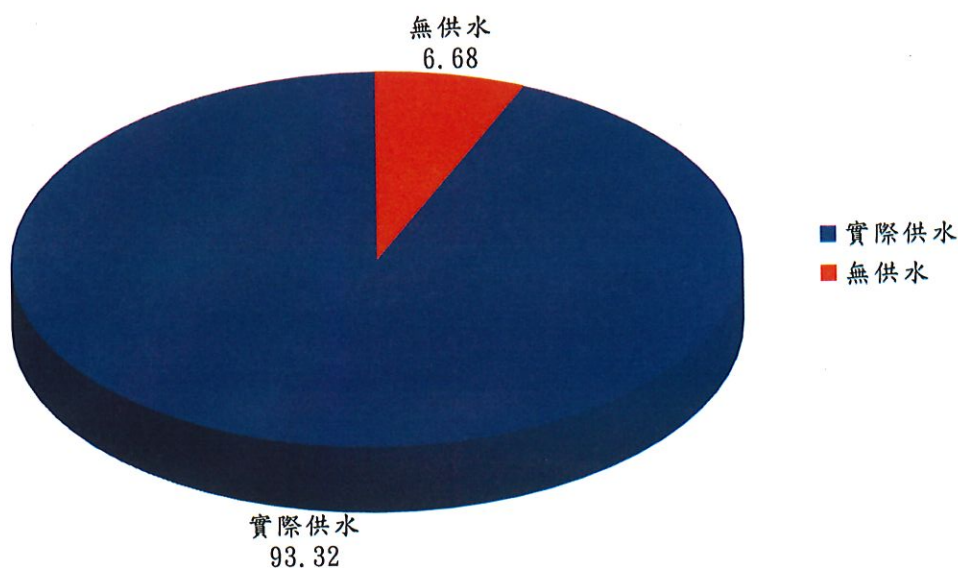

5-1、營運中工廠家數

單位：家

| 年底別 | 總計 | 食品 製造業 | 飲料 及菸草 製造業 | 紡織業 | 成衣及 服飾品 製造業 | 皮革、 毛皮及 其製品製造業 |
|-------------------|-------|-----------------------|---|----------------|---|---|
| End of Year | Total | Food Manufacturing | Beverager & Tobacco Manufacturing | Textiles Mills | Wearing Apparel and Clothing Accessories Manufacturing | Leather, Fur and Related Products Manufacturing |
| 99年底 End of 2010 | 34 | 6 | 2 | - | 1 | - |
| 100年底 End of 2011 | 41 | 9 | 3 | - | 1 | - |
| 101年底 End of 2012 | 38 | 7 | 2 | - | 1 | - |
| 102年底 End of 2013 | 34 | 7 | 2 | - | - | - |
| 103年底 End of 2014 | 36 | 7 | 2 | - | - | - |
| 104年底 End of 2015 | 40 | 8 | 3 | - | - | - |

資料來源：宜蘭縣統計年報

5-1、Number of Factories in Operating

Unit : Number

| 木竹 製品業 | 紙漿、紙 及紙製品 製造業 | 印刷及資料 儲存媒體複 製業 | 石油及 煤製品 製造業 | 化學材料 製造業 | 化學製品 製造業 | 藥品及 醫用化學 製品製造業 | 橡膠製品 製造業 |
|---|---|---|---|---|---------------------------------------|---|----------------------------------|
| Wood and Bamboo Products Manufacturing | Pulp, Paper & Paper Products Manufacturing | Printing and Reproduction of Recorded Media | Petroleum & Coal Products Manufacturing | Manufacture Of Chemical Materials | Chemical Products Manufacturing | Pharmaceuticals and Medicinal Chemical Products Manufacturing | Rubber Products Manufacturing |
| - | 4 | - | 1 | - | 1 | - | 1 |
| - | 4 | - | 1 | - | 1 | - | 1 |
| - | 4 | - | 1 | - | 1 | - | 1 |
| - | 4 | - | 1 | - | 1 | - | 1 |
| - | 5 | - | 1 | - | 1 | - | 1 |
| - | 5 | - | 1 | - | 1 | - | 1 |

Source : The Statistical Yearbook of Yilan County

5-1、營運中工廠家數(續完)

單位：家

| 年底別 | 塑膠製品 製造業 | 非金屬礦物 製品製造業 | 基本金屬 製造業 | 金屬製品 製造業 | 電子零組件 製造業 | 電腦、電子產 品及光學製品 製造業 |
|-------------------|-----------------------------------|---|------------------------------|---|---|---|
| End of Year | Plastic Products Manufacturing | Non-metallic Mineral Products Manufacturing | Basic Metal Manufacturing | Fabricatedd Metal Products Manufacturing | Electronic Parts and Components Manufacturing | Computers, Electronic and Optical Products Manufacturing |
| 99年底 End of 2010 | 1 | 12 | - | - | 1 | - |
| 100年底 End of 2011 | 1 | 13 | - | - | 1 | - |
| 101年底 End of 2012 | 1 | 12 | - | 2 | 1 | - |
| 102年底 End of 2013 | 1 | 9 | - | 2 | 1 | - |
| 103年底 End of 2014 | 1 | 10 | - | 2 | 1 | - |
| 104年底 End of 2015 | 1 | 11 | - | 2 | 1 | - |

資料來源：宜蘭縣統計年報

5-1、Number of Factories in Operating (Cont. end)

Unit : Number

| 電力設備 製造業 | 機械設備 製造業 | 汽車及其零 件製造業 | 其他運輸工 具及其零件 製造業 | 家具 製造業 | 其他製造業 | 產業用機械 設備維修及 安裝業 | 非製造業 |
|--|---|--|--|----------------------------|--|---|-----------------------|
| Electrical Equipment Manufacturing | Machinery and Equipment Manufacturing | Motor Vehicles and Parts Manufacturing | Other Transport Equipment and Parts Manufacturing | Furniture Manufacturing | Manufacturing Not Elsewhere Classified | Repair and Installation of Industrial Machinery and Equipment | Non- Manufacturing |
| 1 | 3 | - | - | - | - | - | - |
| 1 | 4 | - | - | - | 1 | - | - |
| 1 | 4 | - | - | - | - | - | - |
| 1 | 4 | - | - | - | - | - | - |
| 1 | 4 | - | - | - | - | - | - |
| 1 | 5 | - | - | - | - | - | - |

Source : The Statistical Yearbook of Yilan County

5-2、實施都市計畫區面積、人口與容積率地區面積

面積單位：平方公里

| 年底別 End of Year | 都市計畫區面積 (1) Area of Urban Planned | 都市計畫區人口數 Population of Urban Planning Districts | |
|--------------------|---|--|--------------------------------|
| | | 計畫人口數(2) Anticipated Population | 現況人口數(3) Present Population |
| 94年底 End of 2005 | 2.13 | 9,000 | 8,370 |
| 95年底 End of 2006 | 2.13 | 9,000 | 8,342 |
| 96年底 End of 2007 | 2.13 | 9,000 | 8,342 |
| 97年底 End of 2008 | 2.13 | 9,000 | 8,342 |
| 98年底 End of 2009 | 2.13 | 9,000 | 8,342 |
| 99年底 End of 2010 | 2.13 | 9,000 | 8,342 |
| 100年底 End of 2011 | 2.13 | 9,000 | 8,342 |
| 101年底 End of 2012 | 2.13 | 9,000 | 8,342 |
| 102年底 End of 2013 | 2.13 | 9,000 | 8,342 |
| 103年底 End of 2014 | 2.13 | 9,000 | 8,342 |
| 104年底 End of 2015 | 2.13 | 9,000 | 8,342 |
| 105年底 End of 2016 | 2.13 | 9,000 | 8,342 |
| 106年底 End of 2017 | 2.13 | 9,000 | 8,342 |
| 107年底 End of 2018 | 2.13 | 9,000 | 8,342 |
| 108年底 End of 2019 | 2.13 | 9,000 | 8,342 |
| 109年底 End of 2020 | 2.13 | 9,000 | 5,943 |

資料來源：宜蘭縣統計年報

5-2、Area, Population and Area of Practicing Holding Space Rate Within Urban Planning

Area : km²

| 都市計畫區人口密度 Population Density of Urban Planning Districts | | 都市計畫區實施容積率 地區面積 Area of Practicing Holding Space Rate in Planning District |
|---|---|---|
| 計畫人口密度(2) ÷ (1) Anticipated Population Density | 現況人口密度(3) ÷ (1) Present Population Density | |
| 4,225 | 3,930 | - |
| 4,225 | 3,916 | - |
| 4,225 | 3,916 | - |
| 4,230 | 3,920 | - |
| 4,230 | 3,920 | - |
| 4,226 | 3,917 | - |
| 4,226 | 3,917 | - |
| 4,226 | 3,917 | - |
| 4,230 | 3,920 | - |
| 4,230 | 3,920 | - |
| 4,230 | 3,920 | - |
| 4,230 | 3,920 | - |
| 4,230 | 3,920 | - |
| 4,230 | 3,920 | - |
| 4,230 | 3,920 | - |
| 4,230 | 2,793 | - |

Source : The Statistical Yearbook of Yilan County

5-3、都市計畫區域內道路及公園綠地

單位：長度：公尺；面積：平方公尺

| 年底別 End of Year | 現 有 道 路 (以 路 面 寬 度 | | | |
|--------------------|---------------------|-------------|--------------------|-------------|
| | 合 計 Total | | 瀝 青 路 面 Asphalt | |
| | 長 度 Length | 面 積 Area | 長 度 Length | 面 積 Area |
| 87年底 End of 1998 | 17,858 | 222,793 | 17,858 | 222,793 |
| 88年底 End of 1999 | 6,640 | 93,345 | 6,640 | 93,345 |
| 89年底 End of 2000 | 6,640 | 93,345 | 6,640 | 93,345 |
| 90年底 End of 2001 | 6,640 | 93,345 | 6,640 | 93,345 |
| 91年底 End of 2002 | 24,498 | 316,138 | 24,498 | 316,138 |
| 92年底 End of 2003 | 24,498 | 316,138 | 24,498 | 316,138 |
| 93年底 End of 2004 | 24,498 | 316,138 | 24,498 | 316,138 |

資料來源：宜蘭縣統計年報

5-3、The Road & Park of Urban Planned Districts

Unit : Length : m ; Area : m²

| 在 六 公 尺 以 上 者 為 限) | | | | | | 已 完 成 |
|--------------------------------|----------|--------------|----------|------------|----------|----------|
| 水 泥 混 凝 土 路 Cement Concrete | | 碎 石 路 Gravel | | 沙 石 路 Dirt | | 公 園 綠 地 |
| 長 度 Length | 面 積 Area | 長 度 Length | 面 積 Area | 長 度 Length | 面 積 Area | 面 積 Area |
| - | - | - | - | - | - | - |
| - | - | - | - | - | - | - |
| - | - | - | - | - | - | - |
| - | - | - | - | - | - | - |
| - | - | - | - | - | - | - |
| - | - | - | - | - | - | - |
| - | - | - | - | - | - | - |
| - | - | - | - | - | - | - |

Source : The Statistical Yearbook of Yilan County

5-4、都市計畫區域內公共工程實施數量

| 年度別 End of Year | 道 路 (包 括 廣 場) | | | | |
|--------------------|-------------------------|----------------|--------------------|---------------------------------------|----------------|
| | 瀝 青 路 面 Asphalt Road | | | 水 泥 混 凝 土 路 面 Cement Concrete Road | |
| | 新 闢 Construction | 拓 寬 Widened | 鋪 裝 Improvement | 新 闢 Construction | 拓 寬 Widened |
| 94年度 2005 | - | - | 6,000 | - | - |
| 95年度 2006 | - | - | - | - | - |
| 96年度 2007 | - | - | - | - | - |
| 97年度 2008 | - | - | - | - | - |
| 98年度 2009 | - | - | - | - | - |
| 99年度 2010 | - | - | - | - | - |
| 100年度 2011 | - | - | - | - | - |
| 103年度 2014 | - | - | 4,000 | - | - |
| 104年度 2015 | - | - | 5,600 | - | - |
| 105年度 2016 | - | - | 380 | - | - |
| 106年度 2017 | - | - | 1,960 | - | - |
| 107年度 2018 | - | - | 1,960 | - | - |
| 108年度 2019 | - | - | 7,988 | - | - |
| 109年度 2020 | - | - | - | - | - |

資料來源：宜蘭縣統計年報

5-4、The Implementation Amount for Public Works of Urban Planning

| (平 方 公 尺) | | | | Road (Square Included) (square meter) | | |
|---------------------|--------------------|---------------|-------------------|---------------------------------------|---------------|-------------------|
| 石子路面 Gravel Road | | | 沙土路面 Sand Road | | | |
| 鋪裝 Improvement | 新闢 Construction | 拓寬 Widened | 鋪裝 Improvement | 新闢 Construction | 拓寬 Widened | 鋪裝 Improvement |
| - | - | - | - | - | - | - |
| - | - | - | - | - | - | - |
| - | - | - | - | - | - | - |
| - | - | - | - | - | - | - |
| - | - | - | - | - | - | - |
| - | - | - | - | - | - | - |
| - | - | - | - | - | - | - |
| - | - | - | - | - | - | - |
| - | - | - | - | - | - | - |
| - | - | - | - | - | - | - |
| - | - | - | - | - | - | - |
| - | - | - | - | - | - | - |
| - | - | - | - | - | - | - |
| - | - | - | - | - | - | - |
| - | - | - | - | - | - | - |
| - | - | - | - | - | - | - |
| - | - | - | - | - | - | - |
| - | - | - | - | - | - | - |
| - | - | - | - | - | - | - |

Source : The Statistical Yearbook Of Yilan County

5-4、都市計畫區域內公共工程實施數量(續完)

| 年度別 End of Year | 橋樑 Bridge | | | | 下 | |
|------------------------|-------------------------------|--|-------------|--|------------------------|---------------------------------------|
| | 鋼筋混凝土橋 Reinforced Concrete | | 其他 Other | | 雨水 Storm | |
| | 座 Plans | 面積 Area (平方公尺) (m ²) | 座 Plans | 面積 Area (平方公尺) (m ²) | 抽水站 Pumping Station | |
| | | | | | 處 Station | m ³ /秒 (m ³ /s) |
| 94年度 2005 | - | - | - | - | - | - |
| 95年度 2006 | - | - | - | - | - | - |
| 96年度 2007 | - | - | - | - | - | - |
| 97年度 2008 | - | - | - | - | - | - |
| 98年度 2009 | - | - | - | - | - | - |
| 99年度 2010 | - | - | - | - | - | - |
| 100年度 2011 | - | - | - | - | - | - |
| 103年度 2014 | - | - | - | - | - | - |
| 104年度 2015 | - | - | - | - | - | - |
| 105年度 2016 | - | - | - | - | - | - |
| 106年度 2017 | - | - | - | - | - | - |
| 107年度 2018 | - | - | - | - | - | - |
| 108年度 2019 | - | - | - | - | - | - |
| 109年度 2020 | - | - | - | - | - | - |

資料來源：宜蘭縣統計年報

5-4、The Implementation Amount for Public Works of Urban Planning (Cont. end)

| 水 道 Drainage | | | | 公園綠地 Park & Green Sport | |
|--|---|---|--|----------------------------|--|
| 下水道 Drainage System | 污水下水道 Sewer System | | | | |
| 排水幹支線 Main & Branch Line (公尺)(m) | 污水處理廠 Sanitary Wastewater Treatment Plants | | 污水幹支線 Main & Branch Line (公尺)(m) | 處 Station | 面積 Area (平方公尺) (m ²) |
| | 處 Station | m ³ /日 (m ³ /day) | | | |
| - | - | - | - | 1 | 14,760 |
| - | - | - | - | - | - |
| - | - | - | - | - | - |
| - | - | - | - | - | - |
| - | - | - | - | - | - |
| - | - | - | - | - | - |
| - | - | - | - | - | - |
| - | - | - | - | - | - |
| - | - | - | - | - | - |
| - | - | - | - | - | - |
| - | - | - | - | - | 40,300 |
| 2,670 | - | - | 10,849 | - | - |

Source : The Statistical Yearbook Of Yilan County

5-5、都市計畫公共設施用地面積

單位：公頃

| 年底別 End of Year | 總計 Grand Total | 道路、人行步道 Road、 Pedestrian Mall | 公園 Park | 綠地 Green Area |
|--------------------|-------------------|-------------------------------------|------------|------------------|
| 94年底 End of 2005 | 38.08 | 16.70 | 5.49 | - |
| 95年底 End of 2006 | 38.08 | 16.70 | 5.49 | - |
| 96年底 End of 2007 | 38.14 | 16.76 | 5.49 | - |
| 97年底 End of 2008 | 38.14 | 16.76 | 5.49 | - |
| 98年底 End of 2009 | 38.14 | 16.76 | 5.49 | - |
| 99年底 End of 2010 | 41.06 | 16.80 | 8.75 | - |
| 100年底 End of 2011 | 24.41 | 9.36 | 1.48 | - |
| 101年底 End of 2012 | 40.89 | 16.81 | 8.75 | - |
| 102年底 End of 2013 | 40.89 | 16.81 | 8.75 | - |
| 103年底 End of 2014 | 40.89 | 16.81 | 8.75 | - |
| 104年底 End of 2015 | 41.04 | 16.81 | 12.53 | - |
| 105年底 End of 2016 | 40.89 | 16.81 | 8.75 | - |
| 106年底 End of 2017 | 26.91 | 10.65 | 4.09 | - |
| 107年底 End of 2018 | 41.04 | 16.81 | 12.53 | - |
| 108年底 End of 2019 | 41.09 | 16.81 | 12.53 | - |
| 109年底 End of 2020 | 41.09 | 16.81 | 12.53 | - |

資料來源：宜蘭縣統計年報

5-5、Area of Public Facility Land of Urban Planning

Units : Hectare

| 廣場 Square | 兒童遊樂場 Play Ground | 停車場 Car Park | 加油站 Gas Station | 市場 Market | 郵政電信用地 PostTelecom | 學校 School | 社教機構 Social Educational Organization |
|--------------|----------------------|-----------------|--------------------|--------------|-----------------------|--------------|---|
| - | 0.41 | - | 0.13 | 0.38 | - | 6.45 | 0.18 |
| - | 0.41 | - | 0.13 | 0.38 | - | 6.45 | 0.18 |
| - | 0.41 | - | 0.13 | 0.38 | - | 6.45 | 0.18 |
| - | 0.41 | - | 0.13 | 0.38 | - | 6.45 | 0.18 |
| - | 0.41 | - | 0.13 | 0.38 | - | 6.45 | 0.18 |
| 0.31 | 0.41 | 0.20 | - | 0.38 | 0.18 | 6.45 | 0.18 |
| - | - | - | - | - | - | 4.94 | 0.18 |
| 0.31 | 0.41 | 0.20 | - | 0.38 | 0.18 | 6.45 | 0.18 |
| 0.31 | 0.41 | 0.20 | - | 0.38 | - | 6.45 | 0.18 |
| 0.31 | 0.41 | 0.20 | - | 0.38 | - | 6.45 | 0.18 |
| 0.31 | 0.41 | 0.20 | - | 0.38 | - | 6.45 | 0.18 |
| 0.31 | 0.41 | 0.20 | - | 0.38 | - | 6.45 | 0.18 |
| - | - | - | - | - | - | 4.91 | 0.18 |
| 0.31 | 0.41 | 0.20 | - | 0.38 | - | 6.45 | 0.18 |
| 0.31 | 0.41 | 0.20 | - | 0.38 | - | 6.45 | 0.18 |
| 0.31 | 0.41 | 0.20 | - | 0.38 | - | 6.45 | 0.18 |

Source : The Statistical Yearbook of Yilan County

5-5、都市計畫公共設施用地面積(續完)

單位：公頃

| 年底別 End of Year | 醫療衛生機構 Health Services | 機關用地 Administrative Authorities | 墓地 Cemetery | 變電所、電力、 事業用地 Power Substation |
|--------------------|---------------------------|---------------------------------------|----------------|--|
| 94年底 End of 2005 | - | 8.34 | - | - |
| 95年底 End of 2006 | - | 8.34 | - | - |
| 96年底 End of 2007 | - | 8.34 | - | - |
| 97年底 End of 2008 | - | 8.34 | - | - |
| 98年底 End of 2009 | - | 8.45 | - | - |
| 99年底 End of 2010 | - | 5.50 | - | - |
| 100年底 End of 2011 | - | 8.45 | - | - |
| 101年底 End of 2012 | - | 5.50 | - | - |
| 102年底 End of 2013 | - | 5.50 | - | - |
| 103年底 End of 2014 | - | 5.50 | - | - |
| 104年底 End of 2015 | - | 1.87 | - | - |
| 105年底 End of 2016 | - | 5.50 | - | - |
| 106年底 End of 2017 | - | 5.18 | - | - |
| 107年底 End of 2018 | - | 1.87 | - | - |
| 108年底 End of 2019 | - | 1.92 | - | - |
| 109年底 End of 2020 | - | 1.92 | - | - |

資料來源：宜蘭縣統計年報

5-5、Area of Public Facility Land of Urban Planning (Cont.End)

Units : Hectare

| 體育館 Athletic Complex | 溝渠河道 Drainage Channel | 港埠用地 Harbor | 人行步道 Pedestrian mall | 河道 Drainage Channel | 鐵路 Railway | 環保設施用地 Environmental Protection | 其他用地 Other |
|----------------------------|-----------------------------|----------------|----------------------------|---------------------------|---------------|---------------------------------------|---------------|
| - | - | - | - | - | - | - | - |
| - | - | - | - | - | - | - | - |
| - | - | - | - | - | - | - | - |
| - | - | - | - | - | - | - | - |
| - | - | - | - | - | - | - | - |
| - | 0.80 | - | - | - | - | - | 1.10 |
| - | - | - | - | - | - | - | - |
| - | 0.80 | - | - | - | - | - | 0.92 |
| - | 0.80 | - | - | - | - | - | 1.10 |
| - | 0.80 | - | - | - | - | - | 1.10 |
| - | 0.80 | - | - | - | - | - | 1.10 |
| - | 0.80 | - | - | - | - | - | 1.10 |
| - | 0.80 | - | - | - | - | - | - |
| - | 0.80 | - | - | - | - | - | 1.10 |
| - | 0.80 | - | - | - | - | - | 1.10 |
| - | 0.80 | - | - | - | - | - | 1.10 |

Source : The Statistical Yearbook of Yilan County

5-6、自來水供水普及率 Water Supply Rate of Population Served

| 年底別 End of Year | 人口數(人) | | Population(Person) | 普及率 |
|--------------------|-----------------------------------|--|---|-------------------------------------|
| | 行政區域 人口數 A Total Population | 供水區域 人口數 Population in Served Area | 實際供水 人口數 B No. of Subscribers In Served Area | Population Served B/A×100 (%) |
| 94年底 End of 2005 | 32,711 | 31,726 | 27,131 | 82.94 |
| 95年底 End of 2006 | 32,506 | 31,515 | 27,592 | 84.88 |
| 96年底 End of 2007 | 32,345 | 31,363 | 27,605 | 85.35 |
| 97年底 End of 2008 | 32,213 | 31,248 | 27,405 | 85.07 |
| 98年底 End of 2009 | 32,378 | 31,441 | 27,560 | 85.12 |
| 99年底 End of 2010 | 32,347 | 31,431 | 27,820 | 86.00 |
| 100年底 End of 2011 | 32,304 | 31,396 | 28,589 | 88.50 |
| 101年底 End of 2012 | 32,106 | 31,203 | 28,912 | 90.05 |
| 102年底 End of 2013 | 32,159 | 31,269 | 29,454 | 91.59 |
| 103年底 End of 2014 | 32,377 | 31,503 | 29,486 | 91.07 |
| 104年底 End of 2015 | 32,277 | 31,421 | 29,434 | 91.19 |
| 105年底 End of 2016 | 32,376 | 31,526 | 30,084 | 92.92 |
| 106年底 End of 2017 | 32,458 | 31,635 | 30,165 | 92.94 |
| 107年底 End of 2018 | 32,281 | 31,456 | 30,191 | 93.53 |
| 108年底 End of 2019 | 32,284 | 31,493 | 30,055 | 93.10 |
| 109年底 End of 2020 | 32,258 | 31,487 | 30,103 | 93.32 |

Source : The Statistical Yearbook of Yilan County

陸、財政

陸、財 政

一、歲入：

民國109年度歲入預算數為328,802,000元，與去年度比較增加57,447,000元，增加率為21.17%；其中以稅課收入206,611,000元占62.84%為首，罰款及賠償收入260,000元占0.08%，規費收入1,600,000元占0.49%，財產收入1,050,000元占0.32%，補助及協助收入112,023,000元占34.07%次之，捐獻及贈與收入900,000元占0.27%，其他收入6,358,000元占1.93%。(如圖八)

圖八、民國109年員山鄉各項歲入比例圖

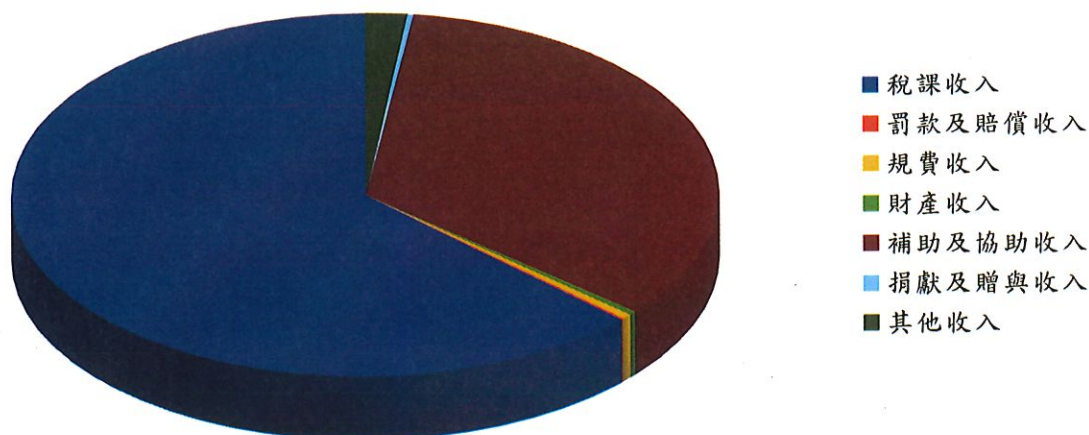

二、歲出：

民國109年度歲出預算數為373,460,000元，與去年度比較增加69,432,000元，增加率為22.84%；其中以工業支出112,496,000元占30.12%最高，其他依序為環境保護支出60,826,000元占16.29%，民政支出38,587,000元占10.33%，行政支出30,411,000元占8.14%，……等。(如圖九)

圖九、員山鄉近年總預算成長情形

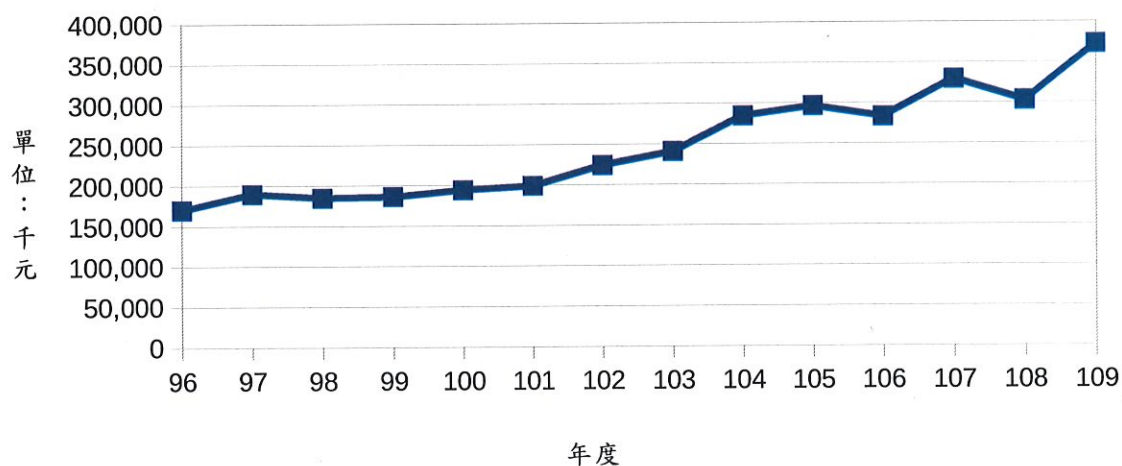

6-1、歲入預決算—按來源別分

單位：新台幣千元

| 年度別 Fiscal Year | | 總計 Grand Total | 稅課收入 Taxes | 工程受益 費收入 Special Assessment | 罰款及賠 償收入 Fines and Indemnity | 規費收入 Receipts from Fees |
|--------------------|-------------|-------------------|---------------|--------------------------------------|---------------------------------------|-------------------------------|
| 93年度 FY 2004 | 原預算Original | 153,229 | 91,401 | - | 800 | 14,109 |
| | 追加減後預算Final | 171,232 | 91,401 | - | 800 | 13,979 |
| | 決算Settled | 193,677 | 103,190 | - | 193 | 15,935 |
| 年度別 Fiscal Year | | 總計 Grand Total | 稅課收入 Taxes | 工程受益 費收入 Special Assessment | 罰款及賠 償收入 Fines and Indemnity | 規費收入 Receipts from Fees |
| 94年度 FY 2005 | 原預算Original | 130,003 | 96,142 | - | 800 | 12,860 |
| | 追加減後預算Final | 154,417 | 96,142 | - | 800 | 12,860 |
| | 決算Settled | 170,786 | 107,595 | - | 136 | 14,697 |
| 95年度 FY 2006 | 原預算Original | 133,664 | 101,166 | - | 400 | 9,660 |
| | 追加減後預算Final | 152,483 | 101,167 | - | 400 | 9,660 |
| | 決算Settled | 162,878 | 105,680 | - | 276 | 14,764 |
| 96年度 FY 2007 | 原預算Original | 159,459 | 112,248 | - | 200 | 17,900 |
| | 追加減後預算Final | 186,861 | 112,248 | - | 200 | 17,900 |
| | 決算Settled | 218,571 | 137,111 | - | 366 | 23,372 |
| 97年度 FY 2008 | 原預算Original | 187,540 | 130,654 | - | 260 | 20,938 |
| | 追加減後預算Final | 214,559 | 130,654 | - | 260 | 20,938 |
| | 決算Settled | 219,684 | 132,160 | - | 260 | 22,863 |
| 98年度 FY 2009 | 原預算Original | 175,002 | 139,279 | - | 300 | 20,345 |
| | 追加減後預算Final | 198,262 | 121,279 | - | 300 | 20,345 |
| | 決算Settled | 203,984 | 127,836 | - | 291 | 21,915 |
| 99年度 FY 2010 | 原預算Original | 175,658 | 123,779 | - | 320 | 20,004 |
| | 追加減後預算Final | 206,681 | 123,779 | - | 320 | 20,004 |
| | 決算Settled | 197,140 | 125,716 | - | 170 | 17,296 |
| 100年度 FY 2011 | 原預算Original | 179,364 | 123,587 | - | 200 | 16,837 |
| | 追加減後預算Final | 213,607 | 123,587 | - | 200 | 16,382 |
| | 決算Settled | 228,745 | 136,930 | - | 1,156 | 17,948 |

資料來源：宜蘭縣統計年報

說明：「賒借收入」及「移用以前年度賸餘」自八十八年下半年及八十九年度起不列入預算內

6-1、Budget and Settled Account of Revenues by Respires

Unit : N.T. \$ 1,000

| 信託管 理收入 | 財產收入 | 營業盈餘及 事業收入 | 補助及協助 收 入 | 捐獻及贈與 收 入 | 賒借收入 | 其他收入 | 移用以前 年度賸餘 |
|---------------|-----------------|-------------------------------|----------------------------|------------------------------|-----------|--------|--------------------------|
| Trust Account | Public Property | Surplus Public Enterprises | Assistance and Donation | Contribution and Donation | Borrowing | Others | Surplus Previous Year |
| - | 1,510 | - | - | 40,557 | - | - | 4,852 |
| - | 1,915 | - | - | 58,285 | - | - | 4,852 |
| - | 2,013 | - | - | 55,291 | - | - | 17,055 |

| 污染防制費 收入 | 財產收入 | 營業盈餘及 事業收入 | 補助及協助 收 入 | 捐獻及贈與 收 入 | 其他收入 |
|---|-----------------|----------------------------|----------------------------|---------------------------|--------|
| Receipts Form Pollution Protection and Formulation | Public Property | Surplus Public Enterprises | Assistance and Donation | Contribution and Donation | Others |
| - | 1,670 | - | - | 13,279 | 5,252 |
| - | 4,858 | - | - | 34,505 | 5,252 |
| - | 4,901 | - | - | 34,434 | 9,023 |
| - | 1,610 | - | - | 12,626 | 8,202 |
| - | 1,610 | - | - | 31,444 | 8,202 |
| - | 1,496 | - | - | 32,515 | 8,147 |
| - | 1,510 | - | - | 27,319 | 282 |
| - | 1,510 | - | - | 54,721 | 282 |
| - | 1,680 | - | - | 54,939 | 1,103 |
| - | 1,410 | - | 33,978 | - | 300 |
| - | 1,561 | - | 60,846 | - | 300 |
| - | 2,315 | - | 60,891 | - | 1,195 |
| - | 1,238 | - | 13,520 | - | 320 |
| - | 1,238 | - | 53,780 | 1,000 | 320 |
| - | 1,221 | - | 51,494 | 756 | 471 |
| - | 888 | - | 29,767 | 500 | 400 |
| - | 1,088 | - | 60,590 | 500 | 400 |
| - | 1,036 | - | 51,420 | 408 | 1,094 |
| - | 1,060 | - | 36,980 | 300 | 400 |
| - | 7,306 | - | 65,432 | 300 | 400 |
| - | 6,793 | - | 64,508 | 483 | 927 |

Source : The Statistical Yearbook of Yilan County

Illustration : "Borrowing" and "Surplus Previous Year" wasn't included in budget since second half of 1999 and 2000.

6-1、歲入預決算—按來源別分(續完)

單位：新台幣千元

| 年度別 Fiscal Year | | 總 計 Grand Total | 稅課收入 Taxes | 工程受益 費收入 Special Assessment | 罰款及賠 償 收 入 Fines and Indemnity | 規費收入 Receipts from Fees |
|--------------------|-------------|--------------------|----------------------|--|---|----------------------------------|
| 101年度 FY 2012 | 原預算Original | 188,798 | 145,349 | - | 200 | 15,239 |
| | 追加減後預算Final | 237,668 | 161,386 | - | 200 | 15,239 |
| | 決算Settled | 249,036 | 170,694 | - | 337 | 17,546 |
| 102年度 FY 2013 | 原預算Original | 213,095 | 167,539 | - | 300 | 14,318 |
| | 追加減後預算Final | 253,279 | 169,509 | - | 300 | 26,713 |
| | 決算Settled | 269,681 | 179,501 | - | 584 | 31,023 |
| 103年度 FY 2014 | 原預算Original | 222,068 | 164,722 | - | 400 | 13,831 |
| | 追加減後預算Final | 357,380 | 172,489 | - | 400 | 16,878 |
| | 決算Settled | 376,121 | 186,692 | - | 560 | 19,733 |
| 104年度 FY 2015 | 原預算Original | 217,279 | 152,548 | - | 400 | 9,291 |
| | 追加減後預算Final | 244,208 | 162,963 | - | 400 | 4,791 |
| | 決算Settled | 260,439 | 177,227 | - | 285 | 4,221 |
| 105年度 FY 2016 | 原預算Original | 188,321 | 155,598 | - | 300 | 4,352 |
| | 追加減後預算Final | 254,821 | 170,865 | - | 300 | 4,352 |
| | 決算Settled | 284,876 | 199,656 | - | 244 | 4,451 |
| 106年度 FY 2017 | 原預算Original | 252,175 | 191,308 | - | 300 | 4,414 |
| | 追加減後預算Final | 276,376 | 190,207 | - | 300 | 4,414 |
| | 決算Settled | 319,232 | 232,475 | - | 484 | 5,114 |
| 107年度 FY 2018 | 原預算Original | 227,990 | 190,996 | - | 285 | 1,700 |
| | 追加減後預算Final | 263,933 | 208,082 | - | 285 | 1,700 |
| | 決算Settled | 275,215 | 216,091 | - | 535 | 2,733 |
| 年度別 Fiscal Year | | 總 計 Grand Total | 稅課收入 Tax Revenues | 罰款及賠償收入 Fine and Compensation Revenues | | 規費收入 Official Fee Revenues |
| 108年度 FY 2019 | 原預算Original | 237,404 | 198,407 | 260 | | 1,600 |
| | 追加減後預算Final | 271,355 | 208,823 | 260 | | 1,600 |
| | 決算Settled | 271,779 | 207,094 | 517 | | 2,308 |
| 109年度 FY 2020 | 原預算Original | 256,231 | 205,407 | 260 | | 1,600 |
| | 追加減後預算Final | 328,802 | 206,611 | 260 | | 1,600 |
| | 決算Settled | 336,113 | 216,185 | 103 | | 1,893 |

資料來源：宜蘭縣統計年報

說明：「賒借收入」及「移用以前年度賸餘」自八十八年下半年及八十九年度起不列入預算內

6-1、Budget and Settled Account of Revenues by Respires (Cont.End)

Unit : N.T. \$ 1,000

| 信託管 理收入 | 財產收入 | 營業盈餘及 事業收入 | 補助及協助 收 入 | 捐獻及贈與 收 入 | 賒借收入 | 其他收入 |
|---------------|-----------------|-------------------------------|----------------------------|------------------------------|-----------|--------|
| Trust Account | Public Property | Surplus Public Enterprises | Assistance and Donation | Contribution and Donation | Borrowing | Others |
| - | 980 | - | 26,080 | 500 | - | 450 |
| - | 980 | - | 58,913 | 500 | - | 450 |
| - | 1,085 | - | 58,271 | 546 | - | 557 |
| - | 960 | - | 29,028 | 500 | - | 450 |
| - | 960 | - | 54,847 | 500 | - | 450 |
| - | 1,232 | - | 55,730 | 649 | - | 962 |
| - | 1,020 | - | 41,095 | 550 | - | 450 |
| - | 1,720 | - | 164,893 | 550 | - | 450 |
| - | 1,829 | - | 165,936 | 823 | - | 547 |
| - | 1,120 | - | 52,770 | 700 | - | 450 |
| - | 1,120 | - | 69,284 | 700 | - | 4,950 |
| - | 1,457 | - | 68,991 | 947 | - | 7,311 |
| - | 1,120 | - | 19,669 | 900 | - | 6,382 |
| - | 1,120 | - | 70,902 | 900 | - | 6,382 |
| - | 1,999 | - | 69,803 | 1,146 | - | 7,577 |
| - | 1,100 | - | 47,655 | 900 | - | 6,498 |
| - | 1,100 | - | 72,957 | 900 | - | 6,498 |
| - | 1,470 | - | 71,979 | 904 | - | 6,806 |
| - | 1,050 | - | 24,673 | 900 | - | 8,386 |
| - | 1,050 | - | 44,244 | 900 | - | 7,672 |
| - | 1,180 | - | 43,547 | 906 | - | 10,223 |

| 財產收入 | 營業盈餘及事業收入 | 補助及協助收入 | 捐獻及贈與收入 | 其他收入 |
|----------------------|--|---------------------------------|-------------------------------------|--------|
| Property Revenues | Government Operating Surplus and Public Enterprise Revenues | Subsidy and Assistance Revenues | Donation and Assistance Revenues | Others |
| 1,050 | - | 29,009 | 900 | 6,178 |
| 1,050 | - | 52,544 | 900 | 6,178 |
| 1,635 | - | 51,999 | 1,136 | 7,090 |
| 1,050 | - | 40,686 | 900 | 6,328 |
| 1,050 | - | 112,023 | 900 | 6,358 |
| 1,366 | - | 108,347 | 1,013 | 7,206 |

Source : The Statistical Yearbook of Yilan County

Illustration : "Borrowing" and "Surplus Previous Year" wasn't included in budget since second half of 1999 and 2000.

6-2、歲出預決算—按政事別分

單位：新台幣千元

| 年度別 | | 總計 | 政權行使支出 | 行政支出 | 民政支出 | 財務支出 |
|---------------|-------------|-------------|------------------------------------|----------------------------|---------------------------|-----------------------|
| Fiscal Year | | Grand Total | Expenditure for Political Function | Administrative Expenditure | Civil Affairs Expenditure | Financial Expenditure |
| 95年度 FY 2006 | 原預算Original | 157,803 | 17,200 | 20,724 | 26,864 | 5,547 |
| | 追加減後預算Final | 200,863 | 17,200 | 23,374 | 31,802 | 5,547 |
| | 決算Settled | 184,988 | 16,478 | 21,043 | 29,197 | 5,365 |
| 96年度 FY 2007 | 原預算Original | 170,551 | 17,053 | 22,261 | 24,001 | 5,587 |
| | 追加減後預算Final | 214,020 | 17,253 | 22,288 | 29,549 | 5,587 |
| | 決算Settled | 198,912 | 17,001 | 19,507 | 26,529 | 5,433 |
| 97年度 FY 2008 | 原預算Original | 189,985 | 17,532 | 21,298 | 27,856 | 5,649 |
| | 追加減後預算Final | 239,543 | 17,532 | 24,878 | 29,828 | 5,649 |
| | 決算Settled | 219,497 | 17,224 | 18,432 | 27,379 | 5,523 |
| 98年度 FY 2009 | 原預算Original | 183,970 | 18,043 | 21,256 | 26,326 | 5,758 |
| | 追加減後預算Final | 238,444 | 18,043 | 21,349 | 33,095 | 5,758 |
| | 決算Settled | 218,899 | 17,624 | 18,570 | 29,729 | 5,553 |
| 99年度 FY 2010 | 原預算Original | 187,650 | 17,909 | 21,665 | 28,148 | 5,766 |
| | 追加減後預算Final | 242,316 | 17,909 | 22,210 | 32,133 | 5,766 |
| | 決算Settled | 219,528 | 17,680 | 19,189 | 27,947 | 5,401 |
| 100年度 FY 2011 | 原預算Original | 194,872 | 17,819 | 23,802 | 24,992 | 5,768 |
| | 追加減後預算Final | 250,084 | 17,819 | 24,127 | 29,318 | 5,768 |
| | 決算Settled | 225,683 | 17,303 | 19,627 | 22,938 | 4,619 |
| 101年度 FY 2012 | 原預算Original | 199,685 | 18,579 | 23,827 | 24,673 | 5,486 |
| | 追加減後預算Final | 265,021 | 18,579 | 25,048 | 28,986 | 5,486 |
| | 決算Settled | 234,698 | 18,105 | 22,160 | 24,815 | 4,160 |
| 102年度 FY 2013 | 原預算Original | 224,817 | 18,040 | 24,795 | 29,902 | 5,558 |
| | 追加減後預算Final | 275,715 | 18,040 | 25,850 | 30,748 | 5,608 |
| | 決算Settled | 249,571 | 17,599 | 20,919 | 29,157 | 4,346 |
| 103年度 FY 2014 | 原預算Original | 241,752 | 18,527 | 24,471 | 35,874 | 5,672 |
| | 追加減後預算Final | 445,399 | 18,527 | 165,546 | 36,346 | 5,672 |
| | 決算Settled | 418,982 | 17,983 | 162,348 | 33,503 | 4,857 |
| 104年度 FY 2015 | 原預算Original | 218,257 | 18,409 | 23,061 | 24,729 | 5,569 |
| | 追加減後預算Final | 285,348 | 18,409 | 25,575 | 30,655 | 5,714 |
| | 決算Settled | 261,611 | 18,007 | 23,555 | 26,756 | 5,598 |

資料來源：宜蘭縣統計年報

6-2、Budget and Settled Account of Expenditures by Administrative Affairs

Unit : N.T. \$ 1,000

| 教育支出 Expenditure for Education | 文化支出 Expenditure for Culture | 農業支出 Expenditure for Agriculture | 工業支出 Expenditure for Industry | 交通支出 Expenditure for Communication | 其他經濟 服務支出 Other Economic Service | 社會保 險支出 Expenditure for Social Insurance | 社會救 助支出 Expenditure for Social Relief |
|-----------------------------------|---------------------------------|-------------------------------------|----------------------------------|---------------------------------------|--|--|---|
| 248 | 4,104 | 5,941 | 9,864 | 2,709 | - | 5,626 | 1,179 |
| 826 | 5,485 | 8,021 | 20,673 | 10,082 | - | 5,626 | 1,179 |
| 733 | 5,354 | 6,412 | 18,388 | 9,641 | - | 5,482 | 1,107 |
| 428 | 5,160 | 6,063 | 12,857 | 9,509 | - | 5,743 | 1,241 |
| 838 | 6,783 | 6,088 | 20,373 | 12,340 | - | 5,743 | 1,340 |
| 999 | 6,761 | 4,609 | 18,984 | 12,250 | - | 5,578 | 1,302 |
| 504 | 5,859 | 7,821 | 14,590 | 14,209 | - | 5,887 | 1,496 |
| 1,070 | 8,531 | 8,006 | 38,287 | 20,122 | - | 5,887 | 1,496 |
| 1,310 | 8,325 | 5,568 | 37,018 | 19,764 | - | 5,678 | 1,391 |
| 604 | 3,362 | 6,830 | 13,230 | 13,709 | - | 6,046 | 1,522 |
| 1,124 | 8,262 | 7,760 | 40,500 | 16,728 | - | 6,046 | 1,522 |
| 1,225 | 8,277 | 5,471 | 36,716 | 16,692 | - | 5,719 | 1,438 |
| 289 | 2,942 | 7,009 | 15,810 | 11,009 | - | 6,174 | 1,522 |
| 689 | 3,838 | 7,481 | 37,438 | 13,628 | - | 6,174 | 1,522 |
| 777 | 3,845 | 5,404 | 32,171 | 13,533 | - | 5,507 | 1,420 |
| 282 | 8,214 | 7,231 | 16,499 | 12,428 | - | 7,126 | 1,515 |
| 692 | 9,888 | 8,407 | 46,395 | 14,088 | - | 7,126 | 1,515 |
| 879 | 9,186 | 7,268 | 41,646 | 13,118 | - | 6,698 | 1,357 |
| 739 | 3,926 | 7,389 | 17,460 | 12,828 | 6,900 | 7,258 | 1,673 |
| 749 | 5,142 | 8,025 | 43,869 | 15,348 | 10,700 | 7,258 | 1,823 |
| 976 | 4,618 | 6,681 | 38,356 | 14,702 | 7,268 | 6,686 | 1,573 |
| 19,648 | 3,714 | 7,411 | 17,587 | 10,128 | 5,548 | 7,580 | 1,776 |
| 19,896 | 4,566 | 7,582 | 33,577 | 27,639 | 6,348 | 7,580 | 1,776 |
| 16,838 | 4,133 | 6,143 | 30,403 | 27,555 | 4,760 | 6,744 | 1,498 |
| 18,773 | 3,958 | 7,229 | 20,016 | 12,878 | 10,728 | 7,335 | 1,934 |
| 19,892 | 4,085 | 8,299 | 34,862 | 38,974 | 13,020 | 7,335 | 1,934 |
| 17,570 | 3,915 | 6,044 | 32,375 | 37,661 | 11,383 | 5,384 | 1,709 |
| 16,874 | 3,215 | 6,134 | 11,637 | 45,901 | 5,342 | 6,910 | 1,988 |
| 19,363 | 4,194 | 6,565 | 31,258 | 50,091 | 5,954 | 6,910 | 1,988 |
| 16,142 | 3,802 | 5,214 | 28,768 | 49,972 | 4,331 | 5,908 | 1,249 |

Source : The Statistical Yearbook of Yilan County

6-2、歲出預決算—按政事別分

單位：新台幣千元

| 年度別 Fiscal Year | 總 計 Grand Total | 立法支出 Legislative Expenditures | 行政支出 Administrative Expenditure | 民政支出 Civil Affairs Expenditure | 財務支出 Financial Expenditure | |
|--------------------|--------------------|----------------------------------|------------------------------------|-----------------------------------|-------------------------------|-------|
| 105年度 FY 2016 | 原預算Original | 191,244 | 18,264 | 23,631 | 27,034 | 6,083 |
| | 追加減後預算Final | 297,518 | 18,264 | 31,553 | 32,186 | 6,097 |
| | 決算Settled | 269,040 | 17,657 | 27,756 | 26,526 | 5,780 |
| 106年度 FY 2017 | 原預算Original | 252,175 | 18,662 | 38,899 | 31,473 | 6,379 |
| | 追加減後預算Final | 284,064 | 18,782 | 45,693 | 36,546 | 6,379 |
| | 決算Settled | 257,987 | 18,380 | 42,667 | 31,847 | 5,820 |
| 107年度 FY 2018 | 原預算Original | 248,406 | 19,795 | 28,226 | 37,046 | 6,810 |
| | 追加減後預算Final | 330,308 | 19,795 | 33,204 | 43,329 | 7,010 |
| | 決算Settled | 303,238 | 19,187 | 30,015 | 39,067 | 5,733 |
| 108年度 FY 2019 | 原預算Original | 258,576 | 19,914 | 29,555 | 34,689 | 6,051 |
| | 追加減後預算Final | 304,028 | 19,914 | 29,555 | 41,299 | 6,051 |
| | 決算Settled | 273,759 | 18,863 | 25,686 | 38,749 | 4,556 |
| 109年度 FY 2020 | 原預算Original | 283,376 | 19,923 | 29,311 | 37,661 | 6,645 |
| | 追加減後預算Final | 373,460 | 19,923 | 30,411 | 38,587 | 6,645 |
| | 決算Settled | 334,123 | 18,656 | 25,821 | 35,178 | 4,821 |

資料來源：宜蘭縣統計年報

6-2、Budget and Settled Account of Expenditures by Administrative Affairs

Unit : N.T. \$ 1,000

| 教育支出 Expenditure for Education | 文化支出 Expenditure for Culture | 農業支出 Expenditure for Agriculture | 工業支出 Expenditure for Industry | 交通支出 Expenditure for Communication | 其他經濟 服務支出 Other Economic Service | 社會保 險支出 Expenditure for Social Insurance | 社會救 助支出 Expenditure for Social Relief |
|-----------------------------------|---------------------------------|-------------------------------------|----------------------------------|---------------------------------------|--|--|---|
| 16,240 | 3,499 | 7,016 | 14,129 | 1,619 | 4,578 | 7,031 | 1,854 |
| 21,072 | 3,924 | 7,484 | 37,625 | 3,669 | 24,587 | 7,033 | 1,864 |
| 17,266 | 3,380 | 5,957 | 34,927 | 3,656 | 23,509 | 6,132 | 1,074 |
| 15,141 | 3,776 | 7,255 | 29,084 | - | 5,332 | 7,193 | 1,941 |
| 15,417 | 4,062 | 7,703 | 47,373 | - | 5,332 | 7,193 | 1,941 |
| 13,248 | 3,669 | 7,047 | 43,709 | - | 3,999 | 5,997 | 1,195 |
| 15,600 | 3,940 | 7,427 | 25,761 | - | 11,755 | 7,252 | 1,918 |
| 20,132 | 6,554 | 7,627 | 53,682 | - | 12,655 | 7,252 | 1,918 |
| 18,053 | 6,389 | 6,747 | 51,358 | - | 11,508 | 6,484 | 1,459 |
| 15,840 | 4,474 | 7,980 | 39,624 | - | 5,910 | 7,877 | 2,078 |
| 16,289 | 5,032 | 7,671 | 69,805 | - | 7,798 | 7,877 | 2,078 |
| 15,108 | 4,670 | 5,975 | 64,525 | - | 7,030 | 6,672 | 1,630 |
| 17,060 | 4,801 | 7,151 | 40,950 | - | 15,795 | 8,551 | 2,186 |
| 19,730 | 4,994 | 7,151 | 112,496 | - | 16,495 | 8,551 | 2,186 |
| 17,847 | 3,899 | 5,048 | 108,436 | - | 15,652 | 7,337 | 1,673 |

Source : The Statistical Yearbook of Yilan County

6-2、歲出預決算—按政事別分(續完)

單位：新台幣千元

| 年度別 Fiscal Year | 福利服 務支出 Expenditure for Beneficial Service | 社區發 展支出 Community Development | 環境保 護支出 Expenditure for Environmental Protection | |
|--------------------|---|-------------------------------------|---|--------|
| 95年度 FY 2006 | 原預算Original | 19,886 | 680 | 26,877 |
| | 追加減後預算Final | 20,991 | 3,434 | 32,111 |
| | 決算Settled | 19,477 | 2,438 | 30,939 |
| 96年度 FY 2007 | 原預算Original | 20,435 | 1,447 | 28,355 |
| | 追加減後預算Final | 21,627 | 8,768 | 38,256 |
| | 決算Settled | 19,915 | 8,698 | 36,513 |
| 97年度 FY 2008 | 原預算Original | 20,930 | 1,420 | 29,103 |
| | 追加減後預算Final | 22,223 | 1,795 | 34,758 |
| | 決算Settled | 20,442 | 2,197 | 32,487 |
| 98年度 FY 2009 | 原預算Original | 20,656 | 1,960 | 31,888 |
| | 追加減後預算Final | 22,205 | 6,344 | 41,195 |
| | 決算Settled | 20,672 | 6,379 | 39,391 |
| 99年度 FY 2010 | 原預算Original | 20,982 | 1,984 | 31,495 |
| | 追加減後預算Final | 25,476 | 10,198 | 36,417 |
| | 決算Settled | 22,527 | 10,170 | 34,635 |
| 100年度 FY 2011 | 原預算Original | 19,709 | 1,433 | 32,562 |
| | 追加減後預算Final | 21,571 | 2,998 | 39,077 |
| | 決算Settled | 20,221 | 3,612 | 37,939 |
| 101年度 FY 2012 | 原預算Original | 18,627 | 2,031 | 33,139 |
| | 追加減後預算Final | 21,676 | 6,297 | 38,270 |
| | 決算Settled | 18,635 | 6,366 | 35,708 |
| 102年度 FY 2013 | 原預算Original | 1,302 | 4,001 | 40,540 |
| | 追加減後預算Final | 5,983 | 9,483 | 44,072 |
| | 決算Settled | 5,798 | 9,218 | 41,321 |
| 103年度 FY 2014 | 原預算Original | 3,209 | 6,424 | 37,937 |
| | 追加減後預算Final | 4,894 | 10,342 | 45,552 |
| | 決算Settled | 4,298 | 10,621 | 43,327 |
| 104年度 FY 2015 | 原預算Original | 2,033 | 2,517 | 27,929 |
| | 追加減後預算Final | 4,549 | 7,779 | 39,289 |
| | 決算Settled | 4,165 | 6,993 | 35,295 |

資料來源：宜蘭縣統計年報

6-2、Budget and Settled Account of Expenditures (Cont.End)

Unit : N.T. \$ 1,000

| 債務還 本支出 Expenditure for Sinking Fund | 退休撫 卹支出 Expenditures for Retirement Pay & Pensions | 債務付 息支出 Expenditure for Interest Payment | 協助 支出 Assistance | 第二預備金 Second Reserve Fund | 其他支出 Other Expenditure |
|---|--|---|------------------------|------------------------------|---------------------------|
| - | 7,024 | - | - | 700 | 2,630 |
| - | 10,924 | - | - | 28 | 3,560 |
| - | 10,495 | - | - | - | 2,439 |
| - | 5,141 | - | - | 1,400 | 3,870 |
| - | 11,092 | - | - | 1,400 | 4,695 |
| - | 10,690 | - | - | - | 4,143 |
| - | 9,771 | - | - | 1,800 | 4,260 |
| - | 13,321 | - | - | 1,800 | 4,360 |
| - | 12,412 | - | - | - | 4,347 |
| - | 8,012 | - | - | 1,800 | 4,260 |
| - | 12,050 | - | - | 1,800 | 5,000 |
| - | 11,728 | - | - | - | 3,596 |
| - | 9,836 | - | - | 900 | 4,210 |
| - | 15,236 | - | - | 1,800 | 4,401 |
| - | 14,921 | - | - | - | 4,401 |
| - | 10,228 | - | - | 1,000 | 4,264 |
| - | 14,958 | - | - | 2,000 | 4,337 |
| - | 14,948 | - | - | - | 4,324 |
| - | 9,313 | - | - | 1,000 | 4,837 |
| - | 17,988 | - | - | 2,300 | 7,477 |
| - | 16,928 | - | - | - | 6,961 |
| - | 20,337 | - | - | 2,000 | 4,950 |
| - | 19,307 | - | - | 2,700 | 4,960 |
| - | 18,558 | - | - | - | 4,581 |
| - | 19,357 | - | - | 2,500 | 4,930 |
| - | 20,757 | - | - | 2,500 | 6,862 |
| - | 19,573 | - | - | - | 6,430 |
| - | 11,909 | - | - | 500 | 3,600 |
| - | 21,850 | - | - | 405 | 4,800 |
| - | 21,146 | - | - | - | 4,710 |

Source : The Statistical Yearbook of Yilan County

6-2、歲出預決算—按政事別分(續完)

單位：新台幣千元

| 年度別 Fiscal Year | 福利服 務支出 Expenditure for Beneficial Service | 社區發 展支出 Community Development | 環境保 護支出 Expenditure for Environmental Protection | |
|--------------------|---|-------------------------------------|---|--------|
| 105年度 FY 2016 | 原預算Original | 3,256 | 4,111 | 35,315 |
| | 追加減後預算Final | 10,965 | 6,314 | 57,692 |
| | 決算Settled | 10,657 | 9,075 | 53,120 |
| 106年度 FY 2017 | 原預算Original | 17,574 | 7,240 | 36,644 |
| | 追加減後預算Final | 5,968 | 9,826 | 41,278 |
| | 決算Settled | 5,574 | 10,061 | 41,020 |
| 107年度 FY 2018 | 原預算Original | 3,528 | 12,944 | 39,879 |
| | 追加減後預算Final | 7,059 | 28,764 | 49,302 |
| | 決算Settled | 6,629 | 30,833 | 46,840 |
| 108年度 FY 2019 | 原預算Original | 7,650 | 9,920 | 44,635 |
| | 追加減後預算Final | 7,698 | 10,920 | 48,162 |
| | 決算Settled | 6,711 | 11,979 | 45,073 |
| 109年度 FY 2020 | 原預算Original | 7,773 | 14,225 | 48,303 |
| | 追加減後預算Final | 7,817 | 14,607 | 60,826 |
| | 決算Settled | 7,108 | 15,211 | 52,950 |

資料來源：宜蘭縣統計年報

6-2、Budget and Settled Account of Expenditures (Cont.End)

Unit : N.T. \$ 1,000

| 債務還 本支出 Expenditure for Sinking Fund | 退休撫 卹支出 Expenditures for Retirement Pay & Pensions | 債務付 息支出 Expenditure for Interest Payment | 協助 支出 Assistance | 第二預備金 Second Reserve Fund | 其他支出 Other Expenditure |
|---|--|---|------------------------|------------------------------|---------------------------|
| - | 13,453 | - | - | 1 | 4,130 |
| - | 19,338 | - | - | 3,721 | 4,130 |
| - | 19,192 | - | - | - | 3,377 |
| - | 18,847 | - | - | 2,000 | 4,735 |
| - | 23,836 | - | - | 2,000 | 4,735 |
| - | 19,561 | - | - | - | 4,193 |
| - | 18,810 | - | - | 3,000 | 4,715 |
| - | 21,310 | - | - | 6,000 | 4,715 |
| - | 20,450 | - | - | - | 2,486 |
| - | 15,069 | - | - | 2,500 | 4,810 |
| - | 15,069 | - | - | 4,000 | 4,810 |
| - | 13,025 | - | - | - | 3,507 |
| - | 15,491 | - | - | 2,500 | 5,050 |
| - | 15,491 | - | - | 2,500 | 5,050 |
| - | 12,442 | - | - | 511 | 1,533 |

Source : The Statistical Yearbook of Yilan County

柒、教育

柒、教 育

一、國民小學教育：

本鄉民國109學年度計有員山、同樂、深溝、內城國中小、大湖、七賢、湖山等7所國小，班級數共60班，學生人數共966人，其中男生535人占55.38%，女生431人占44.62%。教職員人數共133人〈教師119人，職員14人〉。

二、國民中學教育：

本鄉民國109學年度有私立慧燈高中附設國中部、員山國中及內城國中小3所國民中學，班級數共45班，學生人數共1,360人，其中男生831人占61.10%，女生529人占38.90%。教職員人數69人〈教師54人，職員15人〉。

7-1、所轄國民小學概況

| 學年度別及校別 Academic Year & School | 教 師 數 Number of Teachers | | | 職 員 數 Number of Staffs | | |
|-----------------------------------|-----------------------------|-----------|-------------|---------------------------|-----------|-------------|
| | 合 計 Total | 男 Male | 女 Female | 合 計 Total | 男 Male | 女 Female |
| | 95學年度 AY 2006 | 157 | 67 | 90 | 21 | 2 |
| 員山國小 | 44 | 19 | 25 | 5 | - | 5 |
| 同樂國小 | 28 | 10 | 18 | 3 | - | 3 |
| 深溝國小 | 19 | 6 | 13 | 2 | - | 2 |
| 內城國小 | 18 | 12 | 6 | 3 | - | 3 |
| 大湖國小 | 17 | 7 | 10 | 3 | 1 | 2 |
| 湖山國小 | 10 | 3 | 7 | 2 | - | 2 |
| 育才國小 | 21 | 10 | 11 | 3 | 1 | 2 |
| 96學年度 AY 2007 | 173 | 73 | 100 | 25 | 4 | 21 |
| 員山國小 | 46 | 19 | 27 | 5 | 1 | 4 |
| 同樂國小 | 28 | 10 | 18 | 3 | - | 3 |
| 深溝國小 | 19 | 6 | 13 | 3 | - | 3 |
| 內城國小 | 18 | 12 | 6 | 3 | - | 3 |
| 大湖國小 | 17 | 7 | 10 | 3 | 1 | 2 |
| 七賢國小 | 11 | 4 | 7 | 2 | 1 | 1 |
| 湖山國小 | 11 | 2 | 9 | 3 | 1 | 2 |
| 育才國小 | 23 | 13 | 10 | 3 | - | 3 |
| 97學年度 AY 2008 | 168 | 65 | 103 | 23 | 3 | 20 |
| 員山國小 | 41 | 16 | 25 | 4 | 1 | 3 |
| 同樂國小 | 24 | 8 | 16 | 3 | - | 3 |
| 深溝國小 | 21 | 5 | 16 | 3 | - | 3 |
| 內城國小 | 19 | 10 | 9 | 3 | - | 3 |
| 大湖國小 | 17 | 7 | 10 | 3 | 1 | 2 |
| 七賢國小 | 11 | 4 | 7 | 2 | 1 | 1 |
| 湖山國小 | 11 | 3 | 8 | 2 | - | 2 |
| 育才國小 | 24 | 12 | 12 | 3 | - | 3 |
| 98學年度 AY 2009 | 139 | 53 | 86 | 21 | 4 | 17 |
| 員山國小 | 40 | 17 | 23 | 5 | 2 | 3 |
| 同樂國小 | 21 | 5 | 16 | 3 | - | 3 |
| 深溝國小 | 21 | 6 | 15 | 3 | - | 3 |
| 內城國小 | 19 | 11 | 8 | 3 | - | 3 |
| 大湖國小 | 16 | 7 | 9 | 3 | 1 | 2 |
| 七賢國小 | 11 | 4 | 7 | 2 | 1 | 1 |
| 湖山國小 | 11 | 3 | 8 | 2 | - | 2 |
| 99學年度 AY 2010 | 141 | 57 | 84 | 20 | 4 | 16 |
| 員山國小 | 39 | 18 | 21 | 5 | 2 | 3 |
| 同樂國小 | 24 | 7 | 17 | 3 | - | 3 |
| 深溝國小 | 20 | 6 | 14 | 3 | - | 3 |
| 內城國小 | 19 | 13 | 6 | 3 | - | 3 |
| 大湖國小 | 17 | 7 | 10 | 3 | 1 | 2 |
| 七賢國小 | 11 | 3 | 8 | 2 | 1 | 1 |
| 湖山國小 | 11 | 3 | 8 | 1 | - | 1 |

7-1、The Condition of Elementary School

| 班 級 數 | | | | | | |
|-------------------|---------|---------|---------|---------|---------|---------|
| Number of Classes | | | | | | |
| 合 計 | 一 年 級 | 二 年 級 | 三 年 級 | 四 年 級 | 五 年 級 | 六 年 級 |
| Total | Grade 1 | Grade 2 | Grade 3 | Grade 4 | Grade 5 | Grade 6 |
| 95 | 15 | 15 | 15 | 17 | 17 | 16 |
| 27 | 4 | 4 | 4 | 5 | 5 | 5 |
| 16 | 2 | 2 | 3 | 3 | 3 | 3 |
| 11 | 2 | 2 | 2 | 2 | 2 | 1 |
| 12 | 2 | 2 | 2 | 2 | 2 | 2 |
| 11 | 2 | 2 | 1 | 2 | 2 | 2 |
| 6 | 1 | 1 | 1 | 1 | 1 | 1 |
| 12 | 2 | 2 | 2 | 2 | 2 | 2 |
| 101 | 15 | 17 | 17 | 16 | 18 | 18 |
| 27 | 4 | 4 | 5 | 4 | 5 | 5 |
| 16 | 2 | 3 | 2 | 3 | 3 | 3 |
| 11 | 1 | 2 | 2 | 2 | 2 | 2 |
| 12 | 2 | 2 | 2 | 2 | 2 | 2 |
| 11 | 2 | 2 | 2 | 1 | 2 | 2 |
| 6 | 1 | 1 | 1 | 1 | 1 | 1 |
| 6 | 1 | 1 | 1 | 1 | 1 | 1 |
| 12 | 2 | 2 | 2 | 2 | 2 | 2 |
| 98 | 15 | 16 | 17 | 17 | 15 | 18 |
| 26 | 4 | 4 | 4 | 5 | 4 | 5 |
| 14 | 2 | 2 | 3 | 2 | 2 | 3 |
| 11 | 1 | 2 | 2 | 2 | 2 | 2 |
| 12 | 2 | 2 | 2 | 2 | 2 | 2 |
| 11 | 2 | 2 | 2 | 2 | 1 | 2 |
| 6 | 1 | 1 | 1 | 1 | 1 | 1 |
| 6 | 1 | 1 | 1 | 1 | 1 | 1 |
| 12 | 2 | 2 | 2 | 2 | 2 | 2 |
| 82 | 13 | 13 | 14 | 15 | 14 | 13 |
| 25 | 4 | 4 | 4 | 5 | 4 | 4 |
| 12 | 2 | 2 | 2 | 2 | 2 | 2 |
| 11 | 2 | 1 | 2 | 2 | 2 | 2 |
| 12 | 2 | 2 | 2 | 2 | 2 | 2 |
| 10 | 1 | 2 | 2 | 2 | 2 | 1 |
| 6 | 1 | 1 | 1 | 1 | 1 | 1 |
| 6 | 1 | 1 | 1 | 1 | 1 | 1 |
| 83 | 14 | 13 | 14 | 14 | 14 | 14 |
| 25 | 4 | 4 | 5 | 4 | 4 | 4 |
| 12 | 2 | 2 | 2 | 2 | 2 | 2 |
| 11 | 2 | 2 | 1 | 2 | 2 | 2 |
| 12 | 2 | 2 | 2 | 2 | 2 | 2 |
| 11 | 2 | 1 | 2 | 2 | 2 | 2 |
| 6 | 1 | 1 | 1 | 1 | 1 | 1 |
| 6 | 1 | 1 | 1 | 1 | 1 | 1 |

7-1、所轄國民小學概況

| 學年度別及校別 Academic Year & School | 教 師 數 Number of Teachers | | | 職 員 數 Number of Staffs | | |
|-----------------------------------|-----------------------------|-----------|-------------|---------------------------|-----------|-------------|
| | 合 計 Total | 男 Male | 女 Female | 合 計 Total | 男 Male | 女 Female |
| | 100學年度 AY 2011 | 136 | 49 | 87 | 20 | 2 |
| 員山國小 | 37 | 16 | 21 | 4 | 1 | 3 |
| 同樂國小 | 21 | 4 | 17 | 3 | - | 3 |
| 深溝國小 | 18 | 4 | 14 | 3 | - | 3 |
| 內城國小 | 19 | 11 | 8 | 3 | - | 3 |
| 大湖國小 | 19 | 8 | 11 | 3 | 1 | 2 |
| 七賢國小 | 11 | 3 | 8 | 2 | - | 2 |
| 湖山國小 | 11 | 3 | 8 | 2 | - | 2 |
| 101學年度 AY 2012 | 133 | 49 | 84 | 19 | 1 | 20 |
| 員山國小 | 37 | 17 | 20 | 5 | 1 | 4 |
| 同樂國小 | 20 | 2 | 18 | 3 | - | 3 |
| 深溝國小 | 17 | 5 | 12 | 3 | - | 3 |
| 內城國小 | 19 | 11 | 8 | 3 | - | 3 |
| 大湖國小 | 18 | 8 | 10 | 3 | - | 3 |
| 湖山國小 | 11 | 3 | 8 | 2 | - | 2 |
| 102學年度 AY 2013 | 136 | 53 | 83 | 20 | 1 | 19 |
| 員山國小 | 37 | 17 | 20 | 5 | 1 | 4 |
| 同樂國小 | 21 | 3 | 18 | 3 | - | 3 |
| 深溝國小 | 18 | 7 | 11 | 2 | - | 2 |
| 內城國民中小學 | 19 | 10 | 9 | 3 | - | 3 |
| 大湖國小 | 19 | 10 | 9 | 3 | - | 3 |
| 七賢國小 | 11 | 3 | 8 | 2 | - | 2 |
| 湖山國小 | 11 | 3 | 8 | 2 | - | 2 |
| 103學年度 AY 2014 | 137 | 53 | 84 | 17 | 1 | 16 |
| 員山國小 | 37 | 19 | 18 | 5 | 1 | 4 |
| 同樂國小 | 21 | 3 | 18 | 3 | - | 3 |
| 深溝國小 | 17 | 7 | 10 | 2 | - | 2 |
| 內城國民中小學 | 19 | 8 | 11 | - | - | - |
| 大湖國小 | 19 | 9 | 10 | 3 | - | 3 |
| 七賢國小 | 12 | 3 | 9 | 2 | - | 2 |
| 湖山國小 | 12 | 4 | 8 | 2 | - | 2 |
| 104學年度 AY 2015 | 136 | 51 | 85 | 17 | 1 | 16 |
| 員山國小 | 35 | 20 | 15 | 5 | 1 | 4 |
| 同樂國小 | 21 | 3 | 18 | 3 | - | 3 |
| 深溝國小 | 16 | 6 | 10 | 2 | - | 2 |
| 內城國民中小學 | 21 | 8 | 13 | - | - | - |
| 大湖國小 | 18 | 7 | 11 | 3 | - | 3 |
| 七賢國小 | 12 | 4 | 8 | 2 | - | 2 |
| 湖山國小 | 13 | 3 | 10 | 2 | - | 2 |

7-1、The Condition of Elementary School

| 班 級 數 | | | | | | |
|-------------------|---------|---------|---------|---------|---------|---------|
| Number of Classes | | | | | | |
| 合 計 | 一 年 級 | 二 年 級 | 三 年 級 | 四 年 級 | 五 年 級 | 六 年 級 |
| Total | Grade 1 | Grade 2 | Grade 3 | Grade 4 | Grade 5 | Grade 6 |
| 81 | 11 | 14 | 15 | 13 | 14 | 14 |
| 24 | 3 | 4 | 5 | 4 | 4 | 4 |
| 12 | 2 | 2 | 2 | 2 | 2 | 2 |
| 10 | 1 | 2 | 2 | 1 | 2 | 2 |
| 12 | 2 | 2 | 2 | 2 | 2 | 2 |
| 11 | 1 | 2 | 2 | 2 | 2 | 2 |
| 6 | 1 | 1 | 1 | 1 | 1 | 1 |
| 6 | 1 | 1 | 1 | 1 | 1 | 1 |
| 78 | 11 | 11 | 14 | 14 | 13 | 15 |
| 23 | 3 | 3 | 4 | 4 | 4 | 5 |
| 12 | 2 | 2 | 2 | 2 | 2 | 2 |
| 9 | 1 | 1 | 2 | 2 | 1 | 2 |
| 12 | 2 | 2 | 2 | 2 | 2 | 2 |
| 10 | 1 | 1 | 2 | 2 | 2 | 2 |
| 6 | 1 | 1 | 1 | 1 | 1 | 1 |
| 76 | 11 | 11 | 12 | 14 | 14 | 14 |
| 22 | 3 | 3 | 3 | 4 | 4 | 5 |
| 12 | 2 | 2 | 2 | 2 | 2 | 2 |
| 8 | 1 | 1 | 1 | 2 | 2 | 1 |
| 12 | 2 | 2 | 2 | 2 | 2 | 2 |
| 10 | 1 | 1 | 2 | 2 | 2 | 2 |
| 6 | 1 | 1 | 1 | 1 | 1 | 1 |
| 6 | 1 | 1 | 1 | 1 | 1 | 1 |
| 75 | 12 | 11 | 11 | 12 | 14 | 15 |
| 21 | 3 | 3 | 3 | 3 | 4 | 5 |
| 12 | 2 | 2 | 2 | 2 | 2 | 2 |
| 8 | 1 | 1 | 1 | 1 | 2 | 2 |
| 12 | 2 | 2 | 2 | 2 | 2 | 2 |
| 10 | 2 | 1 | 1 | 2 | 2 | 2 |
| 6 | 1 | 1 | 1 | 1 | 1 | 1 |
| 6 | 1 | 1 | 1 | 1 | 1 | 1 |
| 73 | 11 | 12 | 11 | 11 | 13 | 15 |
| 19 | 2 | 3 | 3 | 3 | 3 | 5 |
| 12 | 2 | 2 | 2 | 2 | 2 | 2 |
| 7 | 1 | 1 | 1 | 1 | 1 | 2 |
| 13 | 2 | 2 | 2 | 2 | 3 | 2 |
| 10 | 2 | 2 | 1 | 1 | 2 | 2 |
| 6 | 1 | 1 | 1 | 1 | 1 | 1 |
| 6 | 1 | 1 | 1 | 1 | 1 | 1 |

7-1、所轄國民小學概況

| 學年度別及校別 Academic Year & School | 教 師 數 Number of Teachers | | | 職 員 數 Number of Staffs | | |
|-----------------------------------|-----------------------------|------|--------|---------------------------|------|--------|
| | 合 計 | 男 | 女 | 合 計 | 男 | 女 |
| | Total | Male | Female | Total | Male | Female |
| 105學年度 AY 2016 | 125 | 48 | 77 | 15 | 1 | 14 |
| 員山國小 | 32 | 18 | 14 | 4 | 1 | 3 |
| 同樂國小 | 18 | 4 | 14 | 3 | - | 3 |
| 深溝國小 | 13 | 4 | 9 | 2 | - | 2 |
| 內城國民中小學 | 21 | 7 | 14 | - | - | - |
| 大湖國小 | 16 | 7 | 9 | 2 | - | 2 |
| 七賢國小 | 11 | 5 | 6 | 2 | - | 2 |
| 湖山國小 | 14 | 3 | 11 | 2 | - | 2 |
| 106學年度 AY 2017 | 123 | 43 | 80 | 15 | 1 | 14 |
| 員山國小 | 29 | 16 | 13 | 4 | 1 | 3 |
| 同樂國小 | 17 | 4 | 13 | 3 | - | 3 |
| 深溝國小 | 16 | 3 | 13 | 2 | - | 2 |
| 內城國民中小學 | 21 | 7 | 14 | 0 | - | 0 |
| 大湖國小 | 14 | 5 | 9 | 2 | - | 2 |
| 七賢國小 | 15 | 5 | 10 | 2 | - | 2 |
| 湖山國小 | 11 | 3 | 8 | 2 | 0 | 2 |
| 107學年度 AY 2018 | 117 | 43 | 74 | 14 | 1 | 13 |
| 員山國小 | 25 | 15 | 10 | 4 | 1 | 3 |
| 同樂國小 | 16 | 4 | 12 | 2 | - | 2 |
| 深溝國小 | 15 | 3 | 12 | 2 | - | 2 |
| 內城國民中小學 | 21 | 8 | 13 | 0 | - | - |
| 大湖國小 | 14 | 6 | 8 | 2 | - | 2 |
| 七賢國小 | 14 | 4 | 10 | 2 | - | 2 |
| 湖山國小 | 12 | 3 | 9 | 2 | - | 2 |
| 108學年度 AY 2019 | 114 | 42 | 72 | 13 | 2 | 11 |
| 員山國小 | 28 | 14 | 14 | 4 | 2 | 2 |
| 同樂國小 | 16 | 4 | 12 | 1 | - | 1 |
| 深溝國小 | 13 | 3 | 10 | 2 | - | 2 |
| 內城國民中小學 | 20 | 8 | 12 | - | - | - |
| 大湖國小 | 12 | 6 | 6 | 2 | - | 2 |
| 七賢國小 | 14 | 4 | 10 | 2 | - | 2 |
| 湖山國小 | 11 | 3 | 8 | 2 | - | 2 |
| 109學年度 AY 2020 | 119 | 43 | 76 | 14 | 1 | 13 |
| 員山國小 | 25 | 12 | 13 | 4 | 1 | 3 |
| 同樂國小 | 16 | 4 | 12 | 2 | - | 2 |
| 深溝國小 | 15 | 3 | 12 | 2 | - | 2 |
| 內城國民中小學 | 24 | 11 | 13 | 2 | - | 2 |
| 大湖國小 | 13 | 6 | 7 | 2 | - | 2 |
| 七賢國小 | 14 | 4 | 10 | 2 | - | 2 |
| 湖山國小 | 12 | 3 | 9 | - | - | - |

7-1、The Condition of Elementary School

| 班 級 數 | | | | | | |
|-------------------|---------|---------|---------|---------|---------|---------|
| Number of Classes | | | | | | |
| 合 計 | 一 年 級 | 二 年 級 | 三 年 級 | 四 年 級 | 五 年 級 | 六 年 級 |
| Total | Grade 1 | Grade 2 | Grade 3 | Grade 4 | Grade 5 | Grade 6 |
| 66 | 9 | 11 | 11 | 12 | 10 | 13 |
| 17 | 2 | 2 | 3 | 4 | 3 | 3 |
| 10 | 1 | 2 | 2 | 2 | 1 | 2 |
| 6 | 1 | 1 | 1 | 1 | 1 | 1 |
| 13 | 2 | 2 | 2 | 2 | 2 | 3 |
| 8 | 1 | 2 | 1 | 1 | 1 | 2 |
| 6 | 1 | 1 | 1 | 1 | 1 | 1 |
| 6 | 1 | 1 | 1 | 1 | 1 | 1 |
| 60 | 9 | 9 | 9 | 11 | 11 | 11 |
| 15 | 2 | 2 | 2 | 3 | 2 | 4 |
| 8 | 1 | 1 | 1 | 2 | 2 | 1 |
| 6 | 1 | 1 | 1 | 1 | 1 | 1 |
| 13 | 2 | 2 | 2 | 2 | 3 | 2 |
| 6 | 1 | 1 | 1 | 1 | 1 | 1 |
| 6 | 1 | 1 | 1 | 1 | 1 | 1 |
| 6 | 1 | 1 | 1 | 1 | 1 | 1 |
| 60 | 10 | 9 | 9 | 10 | 11 | 11 |
| 14 | 2 | 2 | 2 | 3 | 3 | 2 |
| 9 | 2 | 1 | 1 | 1 | 2 | 2 |
| 6 | 1 | 1 | 1 | 1 | 1 | 1 |
| 13 | 2 | 2 | 2 | 2 | 2 | 3 |
| 6 | 1 | 1 | 1 | 1 | 1 | 1 |
| 6 | 1 | 1 | 1 | 1 | 1 | 1 |
| 6 | 1 | 1 | 1 | 1 | 1 | 1 |
| 61 | 11 | 11 | 9 | 9 | 10 | 11 |
| 15 | 2 | 3 | 2 | 2 | 3 | 3 |
| 9 | 2 | 2 | 1 | 1 | 1 | 2 |
| 6 | 1 | 1 | 1 | 1 | 1 | 1 |
| 13 | 3 | 2 | 2 | 2 | 2 | 2 |
| 6 | 1 | 1 | 1 | 1 | 1 | 1 |
| 6 | 1 | 1 | 1 | 1 | 1 | 1 |
| 6 | 1 | 1 | 1 | 1 | 1 | 1 |
| 60 | 10 | 11 | 10 | 9 | 9 | 11 |
| 14 | 2 | 2 | 2 | 2 | 2 | 4 |
| 9 | 2 | 2 | 2 | 1 | 1 | 1 |
| 6 | 1 | 1 | 1 | 1 | 1 | 1 |
| 13 | 2 | 3 | 2 | 2 | 2 | 2 |
| 6 | 1 | 1 | 1 | 1 | 1 | 1 |
| 6 | 1 | 1 | 1 | 1 | 1 | 1 |
| 6 | 1 | 1 | 1 | 1 | 1 | 1 |
| 60 | 10 | 11 | 10 | 9 | 9 | 11 |
| 14 | 2 | 2 | 2 | 2 | 2 | 4 |
| 9 | 2 | 2 | 2 | 1 | 1 | 1 |
| 6 | 1 | 1 | 1 | 1 | 1 | 1 |
| 13 | 2 | 3 | 2 | 2 | 2 | 2 |
| 6 | 1 | 1 | 1 | 1 | 1 | 1 |
| 6 | 1 | 1 | 1 | 1 | 1 | 1 |
| 6 | 1 | 1 | 1 | 1 | 1 | 1 |

7-1、所轄國民小學概況(續完)

| 學年度別及校別 Academic Year & School | 學 生 數 | | | | | | |
|-----------------------------------|--------------|-----------|-------------|------------------|-------------|------------------|-------------|
| | 合 計 Total | | | 一 年 級 Grade 1 | | 二 年 級 Grade 2 | |
| | 計 Total | 男 Male | 女 Female | 男 Male | 女 Female | 男 Male | 女 Female |
| 95學年度 AY 2006 | 2,391 | 1,233 | 1,158 | 173 | 177 | 189 | 152 |
| 員山國小 | 810 | 417 | 393 | 57 | 55 | 61 | 56 |
| 同樂國小 | 449 | 227 | 222 | 34 | 34 | 27 | 21 |
| 深溝國小 | 207 | 112 | 95 | 15 | 19 | 23 | 12 |
| 內城國小 | 211 | 98 | 113 | 10 | 19 | 12 | 18 |
| 大湖國小 | 245 | 119 | 126 | 22 | 17 | 17 | 22 |
| 七賢國小 | 92 | 47 | 45 | 5 | 7 | 8 | 4 |
| 湖山國小 | 97 | 50 | 47 | 7 | 9 | 7 | 3 |
| 育才國小 | 280 | 163 | 117 | 23 | 17 | 34 | 16 |
| 96學年度 AY 2007 | 2,197 | 1,139 | 1,058 | 156 | 155 | 164 | 168 |
| 員山國小 | 772 | 394 | 378 | 41 | 64 | 56 | 55 |
| 同樂國小 | 395 | 196 | 199 | 27 | 24 | 30 | 31 |
| 深溝國小 | 213 | 111 | 102 | 16 | 16 | 15 | 19 |
| 內城國小 | 205 | 100 | 105 | 18 | 9 | 11 | 19 |
| 大湖國小 | 232 | 116 | 116 | 19 | 18 | 22 | 17 |
| 湖山國小 | 97 | 51 | 46 | 7 | 7 | 7 | 9 |
| 育才國小 | 283 | 171 | 112 | 28 | 17 | 23 | 18 |
| 97學年度 AY 2008 | 2,117 | 1,093 | 1,024 | 162 | 142 | 164 | 152 |
| 員山國小 | 686 | 340 | 346 | 43 | 50 | 41 | 62 |
| 同樂國小 | 362 | 182 | 180 | 36 | 23 | 28 | 23 |
| 深溝國小 | 206 | 105 | 101 | 15 | 12 | 17 | 16 |
| 內城國小 | 192 | 95 | 97 | 12 | 7 | 16 | 9 |
| 大湖國小 | 217 | 120 | 97 | 21 | 10 | 23 | 16 |
| 七賢國小 | 83 | 36 | 47 | 5 | 9 | 5 | 5 |
| 湖山國小 | 88 | 43 | 45 | 7 | 10 | 5 | 5 |
| 育才國小 | 283 | 172 | 111 | 23 | 21 | 29 | 16 |
| 98學年度 AY 2009 | 1,710 | 862 | 848 | 126 | 127 | 137 | 121 |
| 員山國小 | 639 | 301 | 338 | 42 | 56 | 42 | 50 |
| 同樂國小 | 323 | 176 | 147 | 33 | 20 | 35 | 22 |
| 深溝國小 | 205 | 100 | 105 | 10 | 21 | 14 | 11 |
| 內城國小 | 175 | 83 | 92 | 11 | 12 | 11 | 9 |
| 大湖國小 | 204 | 117 | 87 | 16 | 11 | 22 | 11 |
| 七賢國小 | 90 | 45 | 45 | 9 | 6 | 5 | 9 |
| 湖山國小 | 74 | 40 | 34 | 5 | 1 | 8 | 9 |
| 99學年度 AY 2010 | 1,625 | 844 | 781 | 132 | 97 | 125 | 128 |
| 員山國小 | 616 | 296 | 320 | 46 | 37 | 44 | 54 |
| 同樂國小 | 295 | 164 | 131 | 23 | 19 | 27 | 22 |
| 深溝國小 | 195 | 95 | 100 | 17 | 12 | 11 | 23 |
| 內城國小 | 149 | 79 | 70 | 12 | 4 | 12 | 12 |
| 大湖國小 | 204 | 118 | 86 | 16 | 10 | 16 | 10 |
| 七賢國小 | 92 | 50 | 42 | 8 | 10 | 9 | 6 |
| 湖山國小 | 74 | 42 | 32 | 10 | 5 | 6 | 1 |

資料來源：本鄉各國民小學

7-1、The Condition of Elementary School (Cont.End)

| Number of Pupils | | | | | | | | 上學年度 畢業生數 No. of Graduates in the Previous Academic Year |
|------------------|-------------|----------------|-------------|----------------|-------------|----------------|-------------|--|
| 三年級 Grade 3 | | 四年級 Grade 4 | | 五年級 Grade 5 | | 六年級 Grade 6 | | |
| 男 Male | 女 Female | 男 Male | 女 Female | 男 Male | 女 Female | 男 Male | 女 Female | |
| 193 | 174 | 227 | 233 | 231 | 204 | 218 | 344 | 444 |
| 61 | 56 | 82 | 73 | 88 | 71 | 82 | 69 | 169 |
| 37 | 35 | 37 | 54 | 45 | 36 | 42 | 84 | 84 |
| 22 | 17 | 14 | 20 | 19 | 16 | 11 | 25 | 25 |
| 17 | 23 | 22 | 19 | 18 | 19 | 15 | 46 | 46 |
| 16 | 11 | 20 | 22 | 20 | 26 | 28 | 46 | 46 |
| 7 | 8 | 8 | 10 | 7 | 8 | 8 | 17 | 17 |
| 6 | 6 | 11 | 12 | 11 | 6 | 11 | 17 | 17 |
| 27 | 18 | 33 | 23 | 23 | 22 | 21 | 40 | 40 |
| 184 | 151 | 180 | 168 | 226 | 218 | 229 | 198 | 429 |
| 63 | 58 | 59 | 60 | 85 | 70 | 90 | 71 | 158 |
| 27 | 23 | 31 | 35 | 36 | 51 | 45 | 35 | 89 |
| 24 | 13 | 22 | 16 | 15 | 22 | 19 | 16 | 31 |
| 13 | 18 | 17 | 22 | 23 | 19 | 18 | 18 | 34 |
| 16 | 20 | 17 | 12 | 22 | 23 | 20 | 26 | 53 |
| 7 | 3 | 8 | 6 | 11 | 12 | 11 | 9 | 19 |
| 34 | 16 | 26 | 17 | 34 | 21 | 26 | 23 | 45 |
| 166 | 172 | 183 | 156 | 186 | 169 | 232 | 233 | 441 |
| 54 | 53 | 61 | 57 | 58 | 53 | 83 | 71 | 159 |
| 29 | 30 | 25 | 20 | 29 | 34 | 35 | 50 | 80 |
| 12 | 21 | 24 | 13 | 22 | 17 | 15 | 22 | 35 |
| 12 | 19 | 13 | 19 | 18 | 22 | 24 | 21 | 35 |
| 22 | 16 | 15 | 21 | 17 | 11 | 22 | 23 | 46 |
| 5 | 8 | 4 | 8 | 8 | 6 | 9 | 11 | 16 |
| 7 | 9 | 6 | 2 | 7 | 7 | 11 | 12 | 20 |
| 25 | 16 | 35 | 16 | 27 | 19 | 33 | 23 | 50 |
| 141 | 138 | 149 | 165 | 151 | 147 | 158 | 150 | 413 |
| 39 | 61 | 60 | 60 | 61 | 59 | 57 | 52 | 155 |
| 26 | 21 | 28 | 30 | 25 | 20 | 29 | 34 | 85 |
| 16 | 18 | 12 | 23 | 24 | 15 | 24 | 17 | 38 |
| 18 | 10 | 11 | 19 | 14 | 20 | 18 | 22 | 46 |
| 25 | 16 | 23 | 16 | 16 | 21 | 15 | 12 | 46 |
| 10 | 6 | 8 | 8 | 5 | 10 | 8 | 6 | 20 |
| 7 | 6 | 7 | 9 | 6 | 2 | 7 | 7 | 23 |
| 141 | 124 | 144 | 134 | 142 | 156 | 160 | 142 | 307 |
| 48 | 56 | 42 | 60 | 54 | 53 | 62 | 60 | 110 |
| 35 | 20 | 26 | 21 | 28 | 29 | 25 | 20 | 63 |
| 15 | 11 | 15 | 17 | 13 | 22 | 24 | 15 | 41 |
| 10 | 9 | 19 | 8 | 10 | 18 | 16 | 19 | 39 |
| 22 | 11 | 25 | 17 | 22 | 17 | 17 | 21 | 26 |
| 5 | 8 | 10 | 6 | 8 | 8 | 10 | 4 | 14 |
| 6 | 9 | 7 | 5 | 7 | 9 | 6 | 3 | 14 |

7-1、所轄國民小學概況(續完)

| 學年度別及校別 Academic Year & School | 學生數 | | | | | | |
|-----------------------------------|-------------|-----------|-------------|----------------|-------------|----------------|-------------|
| | 合計 Total | | | 一年級 Grade 1 | | 二年級 Grade 2 | |
| | 計 Total | 男 Male | 女 Female | 男 Male | 女 Female | 男 Male | 女 Female |
| 100學年度 AY 2011 | 1,528 | 788 | 740 | 112 | 97 | 132 | 106 |
| 員山國小 | 557 | 266 | 291 | 29 | 33 | 49 | 40 |
| 同樂國小 | 303 | 177 | 126 | 36 | 12 | 24 | 20 |
| 深溝國小 | 177 | 83 | 94 | 13 | 11 | 17 | 12 |
| 內城國小 | 133 | 72 | 61 | 8 | 12 | 14 | 4 |
| 大湖國小 | 191 | 113 | 78 | 13 | 13 | 16 | 10 |
| 七賢國小 | 89 | 49 | 40 | 9 | 4 | 8 | 10 |
| 湖山國小 | 78 | 28 | 50 | 4 | 12 | 4 | 10 |
| 101學年度 AY 2012 | 1,398 | 748 | 650 | 96 | 74 | 113 | 92 |
| 員山國小 | 496 | 231 | 265 | 32 | 28 | 28 | 31 |
| 同樂國小 | 277 | 167 | 110 | 18 | 11 | 34 | 12 |
| 深溝國小 | 158 | 74 | 84 | 5 | 9 | 12 | 12 |
| 內城國小 | 130 | 76 | 54 | 13 | 6 | 8 | 14 |
| 大湖國小 | 167 | 101 | 66 | 13 | 6 | 13 | 12 |
| 七賢國小 | 86 | 51 | 35 | 8 | 3 | 9 | 4 |
| 102學年度 AY 2013 | 1,293 | 691 | 602 | 81 | 82 | 92 | 73 |
| 員山國小 | 448 | 221 | 227 | 33 | 25 | 29 | 27 |
| 同樂國小 | 270 | 159 | 111 | 18 | 22 | 18 | 11 |
| 深溝國小 | 137 | 65 | 72 | 6 | 4 | 4 | 8 |
| 內城國民中小學 | 131 | 72 | 59 | 10 | 11 | 12 | 6 |
| 大湖國小 | 144 | 85 | 59 | 5 | 8 | 14 | 6 |
| 七賢國小 | 77 | 43 | 34 | 3 | 6 | 8 | 4 |
| 湖山國小 | 86 | 46 | 40 | 6 | 6 | 7 | 11 |
| 103學年度 AY 2014 | 1,261 | 679 | 582 | 89 | 82 | 87 | 86 |
| 員山國小 | 429 | 220 | 209 | 30 | 30 | 37 | 25 |
| 同樂國小 | 239 | 142 | 97 | 22 | 10 | 17 | 22 |
| 深溝國小 | 129 | 59 | 70 | 6 | 9 | 6 | 6 |
| 內城國民中小學 | 163 | 93 | 70 | 11 | 7 | 12 | 13 |
| 大湖國小 | 135 | 73 | 62 | 8 | 15 | 5 | 8 |
| 七賢國小 | 77 | 45 | 32 | 7 | 3 | 3 | 6 |
| 湖山國小 | 89 | 47 | 42 | 5 | 8 | 7 | 6 |
| 104學年度 AY 2015 | 1,153 | 631 | 522 | 85 | 69 | 87 | 83 |
| 員山國小 | 373 | 190 | 183 | 22 | 33 | 28 | 29 |
| 同樂國小 | 215 | 131 | 84 | 20 | 8 | 21 | 10 |
| 深溝國小 | 114 | 59 | 55 | 6 | 6 | 6 | 9 |
| 內城國民中小學 | 155 | 91 | 64 | 10 | 6 | 11 | 8 |
| 大湖國小 | 131 | 68 | 63 | 11 | 11 | 8 | 16 |
| 七賢國小 | 71 | 44 | 27 | 8 | 2 | 7 | 3 |
| 湖山國小 | 94 | 48 | 46 | 8 | 3 | 6 | 8 |

資料來源：本鄉各國民小學

7-1、The Condition of Elementary School (Cont.End)

| Number of Pupils | | | | | | | | 上學年度 畢業生數 No. of Graduates in the Previous Academic Year |
|------------------|-------------|----------------|-------------|----------------|-------------|----------------|-------------|--|
| 三年級 Grade 3 | | 四年級 Grade 4 | | 五年級 Grade 5 | | 六年級 Grade 6 | | |
| 男 Male | 女 Female | 男 Male | 女 Female | 男 Male | 女 Female | 男 Male | 女 Female | |
| 128 | 134 | 132 | 118 | 137 | 135 | 147 | 150 | 319 |
| 47 | 57 | 43 | 49 | 42 | 60 | 56 | 52 | 122 |
| 28 | 22 | 36 | 21 | 25 | 22 | 28 | 29 | 63 |
| 11 | 22 | 15 | 13 | 14 | 15 | 13 | 21 | 39 |
| 14 | 12 | 8 | 8 | 18 | 8 | 10 | 17 | 36 |
| 16 | 11 | 20 | 11 | 24 | 17 | 24 | 16 | 38 |
| 9 | 6 | 5 | 7 | 10 | 6 | 8 | 7 | 14 |
| 3 | 4 | 5 | 9 | 4 | 7 | 8 | 8 | 7 |
| 135 | 103 | 127 | 128 | 138 | 119 | 139 | 134 | 281 |
| 48 | 41 | 39 | 53 | 44 | 51 | 40 | 61 | 107 |
| 25 | 20 | 29 | 22 | 35 | 23 | 26 | 22 | 43 |
| 16 | 12 | 11 | 23 | 15 | 13 | 15 | 15 | 34 |
| 15 | 5 | 14 | 13 | 10 | 8 | 16 | 8 | 27 |
| 14 | 10 | 16 | 10 | 20 | 11 | 25 | 17 | 39 |
| 8 | 9 | 10 | 6 | 6 | 7 | 10 | 6 | 15 |
| 115 | 92 | 136 | 105 | 129 | 131 | 138 | 119 | 273 |
| 30 | 32 | 44 | 41 | 40 | 53 | 45 | 49 | 100 |
| 33 | 12 | 25 | 21 | 30 | 22 | 35 | 23 | 48 |
| 12 | 10 | 17 | 12 | 11 | 24 | 15 | 14 | 31 |
| 8 | 15 | 17 | 6 | 14 | 13 | 11 | 8 | 24 |
| 14 | 12 | 15 | 11 | 17 | 11 | 20 | 11 | 42 |
| 9 | 4 | 8 | 8 | 9 | 6 | 6 | 6 | 16 |
| 9 | 7 | 10 | 6 | 8 | 2 | 6 | 8 | 12 |
| 103 | 81 | 122 | 94 | 142 | 105 | 136 | 134 | 260 |
| 31 | 28 | 31 | 33 | 44 | 39 | 47 | 54 | 96 |
| 17 | 10 | 32 | 11 | 24 | 22 | 30 | 22 | 58 |
| 5 | 10 | 14 | 10 | 17 | 10 | 11 | 25 | 29 |
| 21 | 10 | 13 | 16 | 21 | 9 | 15 | 15 | 19 |
| 14 | 6 | 14 | 11 | 16 | 11 | 16 | 11 | 31 |
| 8 | 5 | 9 | 4 | 9 | 8 | 9 | 6 | 13 |
| 7 | 12 | 9 | 9 | 11 | 6 | 8 | 1 | 14 |
| 93 | 83 | 100 | 83 | 120 | 95 | 146 | 109 | 270 |
| 40 | 25 | 29 | 28 | 28 | 30 | 43 | 38 | 100 |
| 17 | 22 | 17 | 10 | 32 | 12 | 24 | 22 | 52 |
| 8 | 7 | 5 | 9 | 16 | 11 | 18 | 13 | 36 |
| 13 | 11 | 21 | 12 | 13 | 17 | 23 | 10 | 31 |
| 5 | 8 | 14 | 6 | 13 | 11 | 17 | 11 | 27 |
| 3 | 6 | 8 | 4 | 9 | 4 | 9 | 8 | 15 |
| 7 | 4 | 6 | 14 | 9 | 10 | 12 | 7 | 9 |

7-1、所轄國民小學概況(續完)

| 學年度別及校別 Academic Year & School | 學生數 | | | | | | |
|-----------------------------------|-------|--------|------|---------|------|---------|----|
| | 合計 | | | 一年級 | | 二年級 | |
| | Total | | | Grade 1 | | Grade 2 | |
| | 計 | 男 | 女 | 男 | 女 | 男 | 女 |
| Total | Male | Female | Male | Female | Male | Female | |
| 105學年度 AY 2016 | 1,063 | 571 | 492 | 82 | 67 | 85 | 70 |
| 員山國小 | 340 | 171 | 169 | 28 | 18 | 21 | 34 |
| 同樂國小 | 199 | 122 | 77 | 14 | 11 | 19 | 8 |
| 深溝國小 | 106 | 50 | 56 | 4 | 14 | 7 | 6 |
| 內城國民中小學 | 152 | 89 | 63 | 17 | 6 | 13 | 6 |
| 大湖國小 | 116 | 55 | 61 | 7 | 12 | 9 | 10 |
| 七賢國小 | 64 | 43 | 21 | 6 | 2 | 8 | 2 |
| 湖山國小 | 86 | 41 | 45 | 6 | 4 | 8 | 4 |
| 106學年度 AY 2017 | 997 | 539 | 458 | 87 | 53 | 81 | 67 |
| 員山國小 | 303 | 153 | 150 | 21 | 13 | 25 | 16 |
| 同樂國小 | 173 | 102 | 71 | 12 | 10 | 15 | 11 |
| 深溝國小 | 93 | 43 | 50 | 6 | 7 | 5 | 13 |
| 內城國民中小學 | 162 | 97 | 65 | 16 | 10 | 15 | 7 |
| 大湖國小 | 108 | 55 | 53 | 13 | 2 | 7 | 13 |
| 七賢國小 | 63 | 39 | 24 | 5 | 3 | 6 | 2 |
| 湖山國小 | 95 | 50 | 45 | 14 | 8 | 8 | 5 |
| 107學年度 AY 2018 | 975 | 524 | 451 | 84 | 79 | 92 | 51 |
| 員山國小 | 290 | 150 | 140 | 23 | 21 | 22 | 13 |
| 同樂國小 | 176 | 101 | 75 | 18 | 16 | 13 | 8 |
| 深溝國小 | 84 | 39 | 45 | 3 | 11 | 6 | 6 |
| 內城國民中小學 | 171 | 100 | 71 | 16 | 13 | 16 | 12 |
| 大湖國小 | 96 | 43 | 53 | 8 | 6 | 12 | 2 |
| 七賢國小 | 55 | 31 | 24 | 3 | 5 | 8 | 3 |
| 湖山國小 | 103 | 60 | 43 | 13 | 7 | 15 | 7 |
| 108學年度 AY 2019 | 994 | 550 | 444 | 97 | 76 | 87 | 78 |
| 員山國小 | 278 | 149 | 129 | 24 | 17 | 25 | 21 |
| 同樂國小 | 170 | 104 | 66 | 17 | 12 | 18 | 16 |
| 深溝國小 | 89 | 42 | 47 | 12 | 6 | 3 | 11 |
| 內城國民中小學 | 174 | 99 | 75 | 15 | 17 | 17 | 14 |
| 大湖國小 | 105 | 52 | 53 | 11 | 8 | 8 | 5 |
| 七賢國小 | 65 | 42 | 23 | 8 | 5 | 3 | 4 |
| 湖山國小 | 113 | 62 | 51 | 10 | 11 | 13 | 7 |
| 109學年度 AY 2020 | 966 | 535 | 431 | 86 | 82 | 93 | 76 |
| 員山國小 | 271 | 151 | 120 | 22 | 22 | 26 | 17 |
| 同樂國小 | 167 | 97 | 70 | 15 | 13 | 17 | 15 |
| 深溝國小 | 97 | 40 | 57 | 8 | 12 | 11 | 7 |
| 內城國民中小學 | 151 | 83 | 68 | 15 | 14 | 12 | 15 |
| 大湖國小 | 97 | 55 | 42 | 6 | 6 | 11 | 9 |
| 七賢國小 | 76 | 46 | 30 | 7 | 7 | 8 | 4 |
| 湖山國小 | 107 | 63 | 44 | 13 | 8 | 8 | 9 |

資料來源：本鄉各國民小學

7-1、The Condition of Elementary School (Cont.End)

| Number of Pupils | | | | | | | | 上學年度 畢業生數 No. of Graduates in the Previous Academic Year |
|------------------|-------------|----------------|-------------|----------------|-------------|----------------|-------------|--|
| 三年級 Grade 3 | | 四年級 Grade 4 | | 五年級 Grade 5 | | 六年級 Grade 6 | | |
| 男 Male | 女 Female | 男 Male | 女 Female | 男 Male | 女 Female | 男 Male | 女 Female | |
| 87 | 86 | 90 | 84 | 103 | 86 | 124 | 99 | 257 |
| 28 | 30 | 36 | 25 | 29 | 30 | 29 | 32 | 82 |
| 22 | 11 | 16 | 23 | 18 | 10 | 33 | 14 | 47 |
| 7 | 8 | 8 | 7 | 8 | 10 | 16 | 11 | 31 |
| 10 | 10 | 16 | 12 | 19 | 12 | 14 | 17 | 34 |
| 7 | 15 | 4 | 7 | 15 | 6 | 13 | 11 | 27 |
| 7 | 3 | 4 | 6 | 8 | 4 | 10 | 4 | 17 |
| 6 | 9 | 6 | 4 | 6 | 14 | 9 | 10 | 19 |
| 87 | 77 | 90 | 86 | 89 | 84 | 105 | 91 | 223 |
| 17 | 33 | 27 | 31 | 33 | 24 | 30 | 33 | 61 |
| 19 | 8 | 22 | 10 | 15 | 22 | 19 | 10 | 47 |
| 9 | 6 | 8 | 7 | 8 | 7 | 7 | 10 | 27 |
| 16 | 11 | 12 | 11 | 19 | 13 | 19 | 13 | 31 |
| 8 | 10 | 8 | 14 | 4 | 8 | 15 | 6 | 24 |
| 8 | 3 | 7 | 4 | 4 | 7 | 9 | 5 | 14 |
| 10 | 6 | 6 | 9 | 6 | 3 | 6 | 14 | 19 |
| 77 | 67 | 88 | 78 | 94 | 90 | 89 | 86 | 196 |
| 25 | 16 | 18 | 33 | 28 | 31 | 34 | 26 | 62 |
| 15 | 10 | 19 | 8 | 21 | 11 | 15 | 22 | 29 |
| 5 | 12 | 7 | 6 | 10 | 4 | 8 | 6 | 17 |
| 15 | 8 | 18 | 10 | 15 | 15 | 20 | 13 | 33 |
| 5 | 13 | 7 | 10 | 7 | 14 | 4 | 8 | 21 |
| 5 | 2 | 7 | 3 | 6 | 4 | 2 | 7 | 14 |
| 7 | 6 | 12 | 8 | 7 | 11 | 6 | 4 | 20 |
| 99 | 51 | 81 | 66 | 90 | 81 | 96 | 92 | 174 |
| 24 | 13 | 26 | 16 | 23 | 32 | 27 | 30 | 60 |
| 14 | 9 | 16 | 10 | 19 | 8 | 20 | 11 | 36 |
| 8 | 7 | 5 | 13 | 5 | 6 | 9 | 4 | 14 |
| 18 | 10 | 15 | 5 | 16 | 13 | 18 | 16 | 33 |
| 13 | 2 | 5 | 13 | 8 | 10 | 7 | 15 | 12 |
| 8 | 4 | 7 | 3 | 8 | 3 | 8 | 4 | 9 |
| 14 | 6 | 7 | 6 | 11 | 9 | 7 | 12 | 10 |
| 87 | 77 | 99 | 48 | 78 | 65 | 92 | 83 | 188 |
| 28 | 21 | 25 | 12 | 26 | 16 | 24 | 32 | 57 |
| 17 | 16 | 14 | 8 | 15 | 10 | 19 | 8 | 31 |
| 3 | 11 | 8 | 7 | 5 | 14 | 5 | 6 | 14 |
| 15 | 14 | 13 | 6 | 12 | 5 | 16 | 14 | 34 |
| 10 | 4 | 15 | 2 | 5 | 11 | 8 | 10 | 21 |
| 4 | 5 | 10 | 7 | 8 | 3 | 9 | 4 | 12 |
| 10 | 6 | 14 | 6 | 7 | 6 | 11 | 9 | 19 |

7-2、所轄國民中學概況

| 學年度別及校別 Academic Year & School | 校數 Number of Schools | 教 師 數 Number of Teachers | | | 職 員 數 Number of Staffs | | | 班 Number |
|-----------------------------------|-------------------------------|-----------------------------|-----------|-------------|---------------------------|-----------|-------------|--------------|
| | | 合計 Total | 男 Male | 女 Female | 合計 Total | 男 Male | 女 Female | 合 計 Total |
| | | 93學年度 AY 2004 | 2 | 54 | 26 | 28 | 11 | 4 |
| 94學年度 AY 2005 | 2 | 54 | 28 | 30 | 11 | 4 | 7 | 27 |
| 95學年度 AY 2006 | 2 | 57 | 28 | 29 | 11 | 4 | 7 | 27 |
| 96學年度 AY 2007 | 2 | 61 | 28 | 33 | 11 | 4 | 7 | 26 |
| 97學年度 AY 2008 | 2 | 60 | 29 | 31 | 11 | 5 | 6 | 25 |
| 98學年度 AY 2009 | 2 | 60 | 27 | 33 | 11 | 5 | 6 | 26 |
| 99學年度 AY 2010 | 2 | 57 | 26 | 31 | 11 | 4 | 7 | 25 |
| 100學年度 AY 2011 | 2 | 56 | 24 | 32 | 11 | 3 | 8 | 25 |
| 101學年度 AY 2012 | 2 | 55 | 21 | 34 | 11 | 4 | 7 | 24 |
| 102學年度 AY 2013 | 2 | 58 | 25 | 33 | 16 | 3 | 13 | 25 |
| 103學年度 AY 2014 | 3 | 59 | 23 | 36 | 15 | 2 | 13 | 64 |
| 104學年度 AY 2015 | 3 | 61 | 25 | 36 | 15 | 2 | 13 | 63 |
| 105學年度 AY 2016 | 3 | 60 | 23 | 37 | 15 | 2 | 13 | 60 |
| 私立慧燈高中附設國中部 | 1 | - | - | - | - | - | - | 36 |
| 員山國民中學 | 1 | 43 | 18 | 25 | 8 | 1 | 7 | 18 |
| 內城國民中小學 | 1 | 17 | 5 | 12 | 7 | 1 | 6 | 6 |

資料來源：宜蘭縣統計年報

7-2、The Condition of Junior High School

| 級 數 | | | 學 生 數 | | | | | | | | | | 上學年度 畢業生數 No. of Graduates in the Previous Academic Year |
|---------------|---------|---------|-------|-------|--------|-------|--------|-------|--------|-------|--------|-----|--|
| of Classes | | | 合 計 | | | 一 年 級 | | 二 年 級 | | 三 年 級 | | | |
| 一年級 | 二年級 | 三年級 | 計 | 男 | 女 | 男 | 女 | 男 | 女 | 男 | 女 | | |
| Grade 1 | Grade 2 | Grade 3 | Total | Male | Female | Male | Female | Male | Female | Male | Female | | |
| 10 | 9 | 9 | 821 | 448 | 373 | 179 | 128 | 125 | 126 | 144 | 119 | 250 | |
| 10 | 9 | 8 | 849 | 461 | 388 | 154 | 136 | 180 | 129 | 127 | 123 | 260 | |
| 8 | 9 | 10 | 840 | 448 | 392 | 111 | 128 | 157 | 136 | 180 | 128 | 249 | |
| 8 | 8 | 10 | 795 | 392 | 403 | 125 | 137 | 108 | 132 | 159 | 134 | 306 | |
| 9 | 8 | 8 | 721 | 353 | 368 | 117 | 101 | 128 | 140 | 108 | 127 | 288 | |
| 9 | 8 | 9 | 741 | 367 | 374 | 122 | 135 | 118 | 101 | 127 | 138 | 230 | |
| 8 | 9 | 8 | 643 | 321 | 322 | 78 | 86 | 125 | 132 | 118 | 104 | 269 | |
| 8 | 7 | 10 | 603 | 289 | 314 | 82 | 96 | 82 | 85 | 125 | 133 | 220 | |
| 8 | 8 | 8 | 523 | 242 | 281 | 76 | 106 | 84 | 89 | 82 | 86 | 249 | |
| 9 | 8 | 8 | 532 | 249 | 283 | 85 | 85 | 77 | 106 | 87 | 92 | 171 | |
| 22 | 22 | 20 | 2,172 | 1,347 | 825 | 492 | 269 | 451 | 272 | 404 | 284 | 663 | |
| 21 | 21 | 21 | 2,062 | 1,275 | 787 | 418 | 268 | 442 | 252 | 415 | 267 | 679 | |
| 20 | 20 | 20 | 2,006 | 1,230 | 776 | 426 | 287 | 393 | 241 | 411 | 248 | 677 | |
| 13 | 11 | 12 | 1,481 | 961 | 520 | 344 | 206 | 297 | 157 | 320 | 157 | 502 | |
| 5 | 7 | 6 | 409 | 209 | 200 | 63 | 60 | 73 | 64 | 73 | 76 | 154 | |
| 2 | 2 | 2 | 116 | 60 | 56 | 19 | 21 | 23 | 20 | 18 | 15 | 21 | |

Source : The Statistical Yearbook of Yilan County

7-2、所轄國民中學概況

| 學年度別及校別 Academic Year & School | 校數 Number of Schools | 教 師 數 Number of Teachers | | | 職 員 數 Number of Staffs | | | 班 Number |
|-----------------------------------|-------------------------------|-----------------------------|-----------|-------------|---------------------------|-----------|-------------|--------------|
| | | 合計 Total | 男 Male | 女 Female | 合計 Total | 男 Male | 女 Female | 合 計 Total |
| | 106學年度 AY 2017 | 3 | 60 | 25 | 35 | 15 | 3 | 12 |
| 私立慧燈高中附設國中部 | 1 | - | - | - | - | - | - | 36 |
| 員山國民中學 | 1 | 42 | 18 | 24 | 8 | 2 | 6 | 17 |
| 內城國民中小學 | 1 | 18 | 7 | 11 | 7 | 1 | 6 | 6 |
| 107學年度 AY 2018 | 3 | 55 | 20 | 35 | 15 | 3 | 12 | 55 |
| 私立慧燈高中附設國中部 | 1 | - | - | - | - | - | - | 34 |
| 員山國民中學 | 1 | 38 | 14 | 24 | 8 | 2 | 6 | 15 |
| 內城國民中小學 | 1 | 17 | 6 | 11 | 7 | 1 | 6 | 6 |
| 108學年度 AY 2019 | 3 | 57 | 22 | 35 | 15 | 3 | 12 | 50 |
| 私立慧燈高中附設國中部 | 1 | - | - | - | - | - | - | 30 |
| 員山國民中學 | 1 | 38 | 15 | 23 | 7 | 1 | 6 | 14 |
| 內城國民中小學 | 1 | 19 | 7 | 12 | 8 | 2 | 6 | 6 |
| 109學年度 AY 2020 | 3 | 54 | 20 | 34 | 15 | 3 | 12 | 45 |
| 私立慧燈高中附設國中部 | 1 | - | - | - | - | - | - | 26 |
| 員山國民中學 | 1 | 35 | 13 | 22 | 7 | 1 | 6 | 13 |
| 內城國民中小學 | 1 | 19 | 7 | 12 | 8 | 2 | 6 | 6 |

資料來源：宜蘭縣統計年報

7-2、The Condition of Junior High School

| 級 數 of Classes | | | 學 生 數 Number of Pupils | | | | | | | | | 上學年度 畢業生數 No. of Graduates in the Previous Academic Year |
|-----------------------------|----------------|----------------|---------------------------|-----------|-------------|------------------|-------------|------------------|-------------|------------------|-------------|--|
| | | | 合 計 Total | | | 一 年 級 Grade 1 | | 二 年 級 Grade 2 | | 三 年 級 Grade 3 | | |
| 一年級 Grade 1 | 二年級 Grade 2 | 三年級 Grade 3 | 計 Total | 男 Male | 女 Female | 男 Male | 女 Female | 男 Male | 女 Female | 男 Male | 女 Female | |
| 19 | 20 | 20 | 1,898 | 1,143 | 755 | 378 | 258 | 392 | 261 | 373 | 236 | 654 |
| 12 | 13 | 11 | 1,411 | 887 | 524 | 307 | 193 | 309 | 177 | 271 | 154 | 473 |
| 5 | 5 | 7 | 372 | 194 | 178 | 53 | 51 | 65 | 64 | 76 | 63 | 149 |
| 2 | 2 | 2 | 115 | 62 | 53 | 18 | 14 | 18 | 20 | 26 | 19 | 32 |
| 17 | 18 | 20 | 1,696 | 1,016 | 680 | 312 | 199 | 336 | 226 | 368 | 255 | 601 |
| 10 | 11 | 13 | 1,258 | 786 | 472 | 235 | 138 | 267 | 163 | 284 | 171 | 422 |
| 5 | 5 | 5 | 324 | 169 | 155 | 52 | 42 | 52 | 49 | 65 | 64 | 137 |
| 2 | 2 | 2 | 114 | 61 | 53 | 25 | 19 | 17 | 14 | 19 | 20 | 42 |
| 15 | 17 | 18 | 1,537 | 926 | 611 | 300 | 190 | 301 | 188 | 325 | 233 | 614 |
| 9 | 10 | 11 | 1,134 | 717 | 417 | 243 | 132 | 220 | 124 | 254 | 161 | 451 |
| 4 | 5 | 5 | 288 | 144 | 144 | 37 | 46 | 55 | 43 | 52 | 55 | 125 |
| 2 | 2 | 2 | 115 | 65 | 50 | 20 | 12 | 26 | 21 | 19 | 17 | 38 |
| 14 | 16 | 15 | 1360 | 831 | 529 | 261 | 167 | 277 | 181 | 293 | 181 | 547 |
| 8 | 9 | 9 | 992 | 638 | 354 | 206 | 111 | 217 | 123 | 215 | 120 | 411 |
| 4 | 5 | 4 | 259 | 131 | 128 | 38 | 43 | 41 | 45 | 52 | 40 | 103 |
| 2 | 2 | 2 | 109 | 62 | 47 | 17 | 13 | 19 | 13 | 26 | 21 | 33 |

Source : The Statistical Yearbook of Yilan County

捌、環境衛生

捌、環境衛生

一、醫事人員：

民國109年底，本鄉醫事人員共有422人，其中醫師(包括西醫、牙醫、中醫)50人占11.85%，藥劑人員(包括藥師、藥劑生)20人占4.74%，護理人員(護理師、護士)276人占65.40%，醫檢及醫用放射線技術人員23人占5.45%，營養師3人占1.18%，物理及職能治療師、生20人占4.74%，其他28人占6.64%。(如圖十)

圖十、民國 109 年底員山鄉醫事人員比率圖

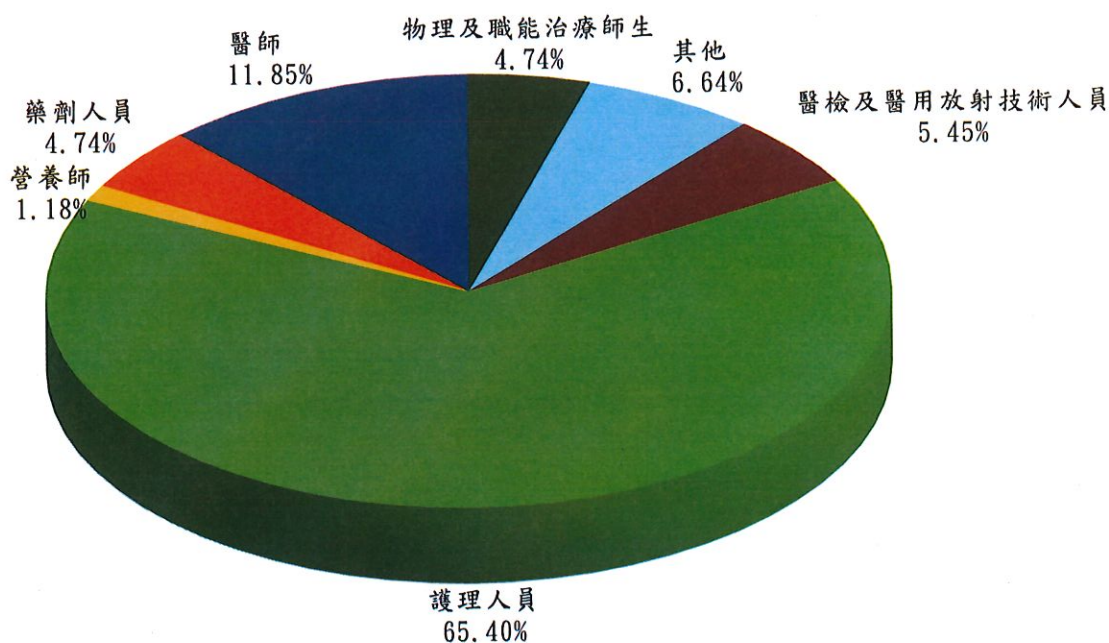

二、醫療機構及病床數：

民國109年底，本鄉醫療機構共有8家，其中醫院有2家，診所有6家；醫院開放病床共有814床，其中一般病床的急性、慢性病床為210、507床，特殊病床有79床，診所病床共有10床。

三、預防接種人數：

民國109年全鄉接受各種預防接種人數共有2,067人次，包括卡介苗172人，德國麻疹、麻疹、腮腺炎混合疫苗306人，日本腦炎疫苗449人，B型肝炎疫苗486人，其他654人。

四、藥商家數：

民國109年底，全鄉藥商家數計34家，西藥商5家，中藥商2家，醫藥器材商27家。

五、垃圾清運處理情形：

民國101年平均每日垃圾產生量約為23公噸，其中每日垃圾清運量為9.244公噸，資源回收量為9.203公噸，資源回收比率為39.98%。(如圖十一)

圖十一、員山鄉近年來平均每日垃圾清運量

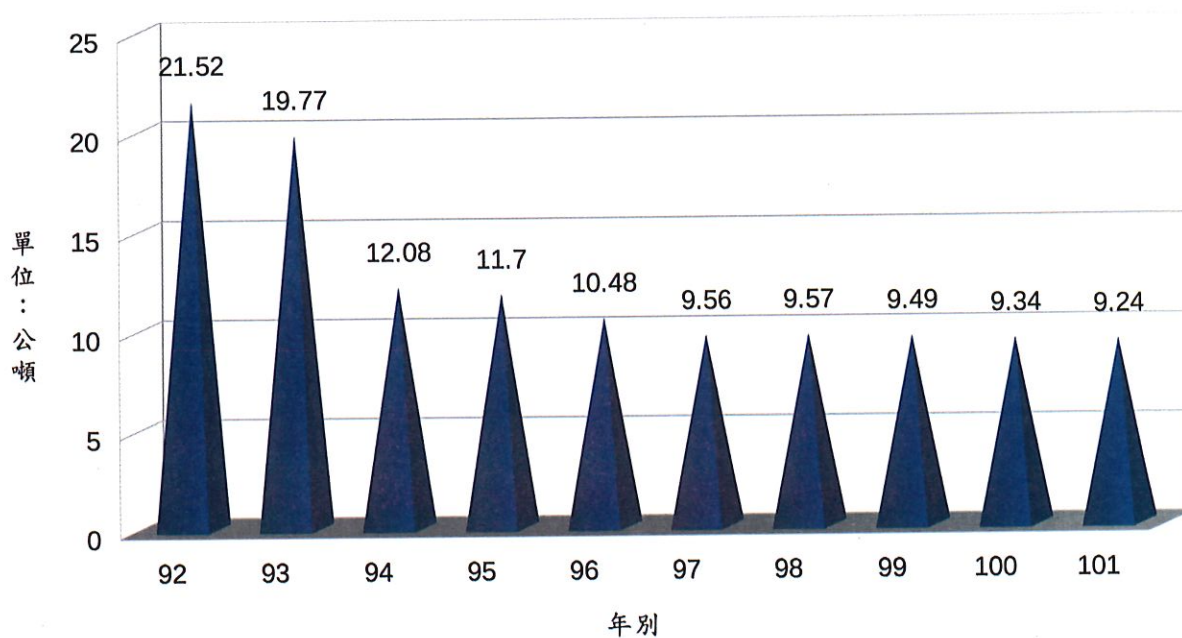

8-1、公私立醫療機構及其他醫事機構開執業場所醫事人員執業人數

單位：人

| 年底別 End of Year | 總計 Grand Total | 醫師 Physician | 中醫師 Doctor of Chinese Medicine | 牙醫師 Dentists | 藥師 Pharmacists | 藥劑生 Assistant Pharmacist | 醫事檢驗師 Medical Technologists | 醫事檢驗生 Medical Assistant Technologist |
|--------------------|-------------------|-----------------|-----------------------------------|-----------------|-------------------|-----------------------------|--------------------------------|---|
| 94年底 End of 2005 | 266 | 36 | 1 | 1 | 17 | 2 | 7 | 1 |
| 95年底 End of 2006 | 278 | 41 | - | 1 | 16 | 2 | 6 | 1 |
| 96年底 End of 2007 | 269 | 30 | - | 1 | 14 | 1 | 7 | 1 |
| 97年底 End of 2008 | 319 | 36 | - | 2 | 17 | 1 | 7 | 1 |
| 98年底 End of 2009 | 328 | 30 | - | 2 | 18 | 1 | 8 | - |
| 99年底 End of 2010 | 317 | 28 | - | 1 | 18 | 1 | 8 | - |
| 100年底 End of 2011 | 316 | 27 | - | 1 | 19 | 1 | 8 | - |
| 101年底 End of 2012 | 352 | 23 | 1 | 2 | 21 | 1 | 10 | - |
| 102年底 End of 2013 | 332 | 28 | - | 1 | 19 | 1 | 8 | - |
| 103年底 End of 2014 | 364 | 31 | - | 2 | 18 | 1 | 10 | - |
| 104年底 End of 2015 | 365 | 30 | - | 2 | 19 | 1 | 10 | - |
| 105年底 End of 2016 | 361 | 29 | - | 3 | 19 | 1 | 10 | - |
| 106年底 End of 2017 | 384 | 31 | 1 | 2 | 19 | 1 | 11 | - |
| 107年底 End of 2018 | 423 | 43 | 2 | 3 | 23 | 1 | 13 | - |
| 108年底 End of 2019 | 418 | 45 | 2 | 3 | 23 | 1 | 13 | - |
| 109年底 End of 2020 | 422 | 46 | 2 | 2 | 19 | 1 | 15 | - |

資料來源：宜蘭縣統計年報

8-1、Number of Registered Medical Personnel in Public and Private Hospitals, Clinics, and Other Medical Care Institutions

Unit : Person

| 醫用放射線 技術師(士) | 護理師 | 護士 | 助產士 | 鑲牙生 | 營養師 | 物理(職能) 治療師 | 物理(職能) 治療生 | 其他 |
|-------------------------------|----------------------------|---------------------|---------|----------------------|--------------|-----------------------|------------------------------------|--------|
| Radiotherapist (Assistant) | Registered Senior Nurse | Registered Nurse | Midwife | Assistant Dentist | Nutritionist | Physical Therapist | Physical Assistant Therapist | Others |
| 6 | 123 | 55 | - | - | 1 | 10 | 4 | 2 |
| 6 | 134 | 52 | - | - | 2 | 5 | 3 | 9 |
| 7 | 136 | 49 | - | - | 4 | 9 | 4 | 6 |
| 6 | 169 | 55 | - | - | 3 | 7 | 8 | 7 |
| 6 | 180 | 55 | - | - | 3 | 13 | 5 | 7 |
| 6 | 178 | 48 | - | - | 3 | 14 | 5 | 7 |
| 6 | 179 | 45 | - | - | 3 | 16 | 4 | 7 |
| 8 | 202 | 45 | - | - | 3 | 24 | 6 | 6 |
| 7 | 189 | 40 | - | - | 4 | 21 | 3 | 11 |
| 7 | 211 | 39 | - | - | 5 | 8 | 2 | 30 |
| 9 | 215 | 32 | - | - | 5 | 10 | 2 | 30 |
| 8 | 213 | 28 | - | - | 6 | 11 | 2 | 31 |
| 9 | 227 | 28 | - | - | 6 | 14 | 3 | 32 |
| 10 | 243 | 30 | - | - | 6 | 16 | 4 | 29 |
| 10 | 243 | 29 | - | - | 3 | 14 | 5 | 27 |
| 8 | 252 | 24 | - | - | 5 | 15 | 5 | 28 |

Source : The Statistical Yearbook Of Yilan County

8-2、公私立醫療機構數及病床數

單位：家、床

| 年底別 End of Year | 院所 家數 合計 Total | 醫院 家數 Number of Hospitals | 診所 家數 Number of Clinics | 院所病床數 | | | | | | | | |
|--------------------|-------------------------|---------------------------------------|-------------------------------------|------------|-------------------------------------|-----------------------------------|--------------------------------|-------------------------------|-------------------------------------|---|---|--|
| | | | | 醫 院 病 床 | | | | | | | | |
| | | | | 計 Total | 急 性 病 床 Acute Bed | | | | 特 殊 病 床 Special Bed | | | |
| | | | | | 一般病床 (不含精 神病床) General Bed | 特殊病床 Special Bed | | | 急 診 觀察床 emergency obs. Bed | | | |
| | | | | | | 加護 病床 Intensive Care Bed | 燒燙傷 病 床 Burn Care Bed | 洗 腎 治療床 Dialysis Bed | 嬰 兒 床 Baby Bed | | | |
| 93年底 End of 2004 | 5 | 2 | 3 | 876 | 873 | 122 | 80 | 246 | 387 | - | - | |
| 94年底 End of 2005 | 6 | 2 | 4 | 910 | 903 | 132 | 80 | 246 | 407 | - | - | |
| 95年底 End of 2006 | 6 | 2 | 4 | 890 | 807 | 132 | 80 | 188 | 407 | - | - | |

| 年底別 End of Year | 院所 家數 合計 Total | 醫院 家數 Number of Hospitals | 診所 家數 Number of Clinics | 醫 療 院 所 病 床 數 合 計 Grand | 醫 院 Hospital | | | | | | |
|--------------------|-------------------------|---------------------------------------|-------------------------------------|--|------------------------|---------------------------|-----------------------------|--|-----------------------------|--|------------------------------|
| | | | | | 一 般 病 床 General Bed | | | | | | |
| | | | | | 計 Total | 急 性 病 床 Acute Bed | | | 慢 性 病 床 Chronic Bed | | |
| | | | | | | 一 般 病 床 General Bed | 精 神 病 床 Mental Bed | 結 核 病 床 Tubercu- losis Bed | | 癩 病 病 床 Scabies Bed | |
| | | | | | | | | 一 般 病 床 General Bed | 精 神 病 床 Mental Bed | 結 核 病 床 Tubercu- losis Bed | 癩 病 病 床 Scabies Bed |
| 96年底 End of 2007 | 6 | 2 | 4 | 890 | 807 | 132 | 80 | 188 | 407 | - | - |
| 97年底 End of 2008 | 7 | 2 | 5 | 892 | 807 | 132 | 80 | 188 | 407 | - | - |
| 98年底 End of 2009 | 6 | 2 | 4 | 890 | 807 | 132 | 80 | 188 | 407 | - | - |
| 99年底 End of 2010 | 6 | 2 | 4 | 890 | 807 | 132 | 80 | 188 | 407 | - | - |
| 100年底 End of 2011 | 6 | 2 | 4 | 890 | 807 | 132 | 80 | 188 | 407 | - | - |
| 101年底 End of 2012 | 6 | 2 | 4 | 890 | 807 | 132 | 80 | 188 | 407 | - | - |
| 102年底 End of 2013 | 7 | 2 | 5 | 887 | 807 | 132 | 80 | 188 | 407 | - | - |
| 103年底 End of 2014 | 8 | 2 | 6 | 809 | 727 | 132 | 80 | 108 | 407 | - | - |
| 104年底 End of 2015 | 8 | 2 | 6 | 813 | 727 | 132 | 80 | 108 | 407 | - | - |
| 105年底 End of 2016 | 8 | 2 | 6 | 816 | 727 | 132 | 80 | 108 | 407 | - | - |
| 106年底 End of 2017 | 9 | 2 | 7 | 819 | 727 | 132 | 80 | 108 | 407 | - | - |
| 107年底 End of 2018 | 9 | 2 | 7 | 824 | 727 | 132 | 80 | 108 | 407 | - | - |
| 108年底 End of 2019 | 9 | 2 | 7 | 814 | 717 | 130 | 80 | 100 | 407 | - | - |
| 109年底 End of 2020 | 8 | 2 | 6 | 814 | 717 | 130 | 80 | 100 | 407 | - | - |

資料來源：宜蘭縣統計年報

8-2、Number of in Public and Private Hospitals , Clinics, and Beds

Unit : Units, Beds

| Hospital Beds & Clinics Beds | | | | | | | | | | | 醫院未登記病床數 | | | | | |
|------------------------------|-----------|----------|------------|------------|------------------|------------|----------------|---------------|-----|------------|--------------|------------------|---------------|-----------------------|-----------------------|------------------|
| Hospital Beds | | | | | | 診所病床數 | | | | | Clinics Beds | | | | Not Register Beds | |
| 其他 | 精神病床 | | 慢性 病床 | 結核 病床 | 精神科 日間 照護床 | 合計 | 觀察 病床 | 洗 腎 治療床 | 嬰兒床 | 精 神 療養床 | 其 他 療養床 | 精 神 Pcych Bed | 其 他 Others | | | |
| | 急性 病床 | 慢性 病床 | | | | | | | | | | | | Chronic Bed | T.B. Bed | Pcych Bed |
| 12 | - | - | 5 | - | - | 17 | - | 2 | 5 | - | 3 | 3 | - | - | | |
| 11 | - | - | 4 | - | - | 16 | - | 2 | 5 | - | 7 | 7 | - | - | | |
| 11 | - | - | 4 | - | - | 46 | - | 2 | 5 | 15 | - | - | - | - | | |
| 開 放 病 床 數 | | | | | | | | | | | 診所 | | | | | |
| Beds | | | | | | | | | | | Clinics | | | | | |
| 特殊病床 | | | | | | | | | | | | | | | | |
| Special Bed | | | | | | | | | | | | | | | | |
| 加護 病床 | 燒燙傷 病床 | 嬰兒 病床 | 觀察病床 | | 安寧療 護病床 | 呼吸照 護病床 | 急性 結核 病床 | 手術 恢復 床 | 嬰兒床 | 洗 腎 治療床 | 計 | 觀察 病床 | 嬰 兒 床 | 洗 腎 治 療 床 | | |
| | | | 急 診 觀察床 | 其 他 觀察床 | | | | | | | | | | | Intensive Care Bed | Burn Care Bed |
| 11 | - | - | 4 | - | - | 46 | - | 2 | 5 | 15 | - | - | - | - | | |
| 11 | - | - | 4 | - | - | 46 | - | 2 | 5 | 15 | 2 | 2 | - | - | | |
| 11 | - | - | 4 | - | - | 46 | - | 2 | 5 | 15 | - | - | - | - | | |
| 11 | - | - | 4 | - | - | 46 | - | 2 | 5 | 15 | - | - | - | - | | |
| 11 | - | - | 4 | - | - | 46 | - | 2 | 5 | 15 | - | - | - | - | | |
| 11 | - | - | 4 | - | - | 46 | - | 2 | 5 | 15 | - | - | - | - | | |
| 11 | - | - | 4 | - | - | 46 | - | 2 | 2 | 15 | - | - | - | - | | |
| 10 | - | - | 4 | - | - | 46 | - | 2 | 2 | 15 | 3 | 3 | - | - | | |
| 10 | - | - | 4 | - | - | 46 | - | 2 | 2 | 15 | 7 | 7 | - | - | | |
| 10 | - | - | 4 | - | - | 46 | - | 2 | 2 | 15 | 10 | 10 | - | - | | |
| 10 | - | - | 4 | - | - | 46 | - | 2 | - | - | 13 | 13 | - | - | | |
| 10 | - | - | 4 | 8 | - | 46 | - | 2 | 2 | 15 | 10 | 10 | - | - | | |
| 10 | - | - | 4 | - | - | 46 | - | 2 | 2 | 15 | 10 | 10 | - | - | | |
| 10 | - | - | 4 | - | - | 46 | - | 2 | 2 | 15 | 10 | 10 | - | - | | |

Source : The Statistical Yearbook Of Yilan County

8-3、預防接種工作

單位：人

| 年底別 End of Year | 卡介苗 B.C.G | | 白喉、百日咳、破傷風混合疫苗(含DT) Diphtheria, Whooping Cough & Tetanus Combined | | | | | 破傷風減量 白喉混合疫苗 Diphtheria & Tetanus Combined |
|--------------------|-----------------|---------------|--|-----------------|-----------------|--------------------|-------------|--|
| | 第一劑 1st dose | 追加 Booster | 第一劑 1st dose | 第二劑 2nd dose | 第三劑 3rd dose | 追加接種 Additional | 其他 Other | 國小 一年級 1st Grade |
| 94年底 End of 2005 | 6 | 1 | 28 | 36 | 41 | 94 | - | 307 |
| 95年底 End of 2006 | 2 | - | 19 | 25 | 35 | 61 | - | 311 |
| 96年底 End of 2007 | 11 | 2 | 38 | 36 | 24 | 48 | - | 279 |
| 97年底 End of 2008 | 11 | 6 | 28 | 38 | 36 | 47 | - | 1 |
| 98年底 End of 2009 | 6 | - | 29 | 29 | 29 | 49 | - | 150 |
| 99年底 End of 2010 | 8 | - | 2 | 2 | 2 | 1 | - | - |
| 100年底 End of 2011 | 7 | - | - | - | - | - | - | 229 |
| 102年底 End of 2013 | 2 | - | 17 | 17 | 20 | 48 | - | - |
| 103年底 End of 2014 | 10 | - | 20 | 22 | 22 | 11 | - | - |
| 104年底 End of 2015 | 8 | - | 17 | 19 | 19 | 45 | - | - |
| 105年底 End of 2016 | 24 | - | 18 | 32 | 27 | 37 | - | - |
| 106年底 End of 2017 | 53 | - | 18 | 16 | 9 | 94 | - | - |
| 107年底 End of 2018 | 168 | - | 158 | 162 | 32 | 206 | - | - |
| 108年底 End of 2019 | 162 | - | 166 | 175 | 155 | 181 | - | - |
| 109年底 End of 2020 | 172 | - | 156 | 158 | 180 | 160 | - | - |

資料來源：宜蘭縣統計年報

8-3、Protective Inoculation

Unit : Person

| 減量破傷風白喉 非細胞性百日咳 及不活化小兒麻 痺混合疫苗 Tdap Vaccine and Inactivated Polio Vaccine | 小 兒 麻 痺 口 服 疫 苗 Poliomyelitis | | | | | | 麻 疹 疫 苗 Measles | | 德 國 麻 疹、麻 疹、腮 腺 炎 混 合 疫 苗 M.M.R | |
|--|----------------------------------|-------------------|-------------------|-------------------|------------------------------|------------------------------|--------------------|-------------------------|--|-------------------------|
| | 單 一 劑 Single dose | 第 一 劑 1st dose | 第 二 劑 2nd dose | 第 三 劑 3rd dose | 追 加 (一) Additional (一) | 追 加 (二) Additional (二) | 其 他 1st Grade | 單 一 劑 Single dose | 其 他 Other | 單 一 劑 Single dose |
| - | 28 | 36 | 41 | 95 | 306 | 1 | 62 | - | 92 | 306 |
| - | 19 | 25 | 35 | 60 | 311 | - | 3 | - | 57 | 312 |
| - | 38 | 36 | 24 | 51 | 279 | - | - | - | 64 | 279 |
| - | 28 | 38 | 36 | 46 | 260 | 3 | - | - | 77 | 261 |
| - | 29 | 29 | 29 | 51 | 259 | 2 | - | - | 56 | 258 |
| - | 2 | 2 | 2 | 1 | 223 | 7 | - | - | 45 | 222 |
| - | 2 | 2 | 2 | - | - | - | - | - | 45 | 212 |
| 118 | - | - | - | - | - | - | - | - | 28 | 127 |
| 99 | - | - | - | - | - | - | - | - | 35 | 95 |
| 53 | - | - | - | - | - | - | - | - | 29 | 60 |
| 80 | - | - | - | - | - | - | - | - | 33 | 116 |
| 32 | - | - | - | - | - | - | - | - | 29 | 57 |
| 158 | - | - | - | - | - | - | - | - | 192 | 155 |
| 245 | - | - | - | - | - | - | - | - | 165 | 249 |
| - | - | - | - | - | - | - | - | - | 182 | 123 |

Source : The Statistical Yearbook Of Yilan County

8-3、預防接種工作(續完)

單位：人

| 年底別 End of Year | 德國麻疹疫苗 Rubella | | 日 本 腦 炎 Japanese | | |
|--------------------|-------------------------------------|--------------|---------------------|-----------------|-----------------|
| | 育齡婦女 Child-bearing ages Women | 其 他 Other | 第一劑 1st dose | 第二劑 2nd dose | 第三劑 3rd dose |
| 94年底 End of 2005 | 18 | 1 | 97 | 100 | 101 |
| 95年底 End of 2006 | 8 | - | 59 | 58 | 108 |
| 96年底 End of 2007 | 8 | - | 66 | 60 | 69 |
| 97年底 End of 2008 | 11 | 1 | 64 | 64 | 71 |
| 98年底 End of 2009 | 10 | 2 | 60 | 64 | 97 |
| 99年底 End of 2010 | 6 | 6 | 58 | 58 | 64 |
| 100年底 End of 2011 | - | - | 58 | 58 | 64 |
| 102年底 End of 2013 | - | - | 39 | 43 | 50 |
| 103年底 End of 2014 | - | - | 38 | 36 | 59 |
| 104年底 End of 2015 | - | - | 32 | 34 | 48 |
| 105年底 End of 2016 | - | - | 43 | 44 | 39 |
| 106年底 End of 2017 | - | - | 18 | 24 | 19 |
| 107年底 End of 2018 | - | - | 196 | 385 | - |
| 108年底 End of 2019 | - | - | 167 | 442 | - |
| 109年底 End of 2020 | - | 1 | 175 | 274 | - |

資料來源：宜蘭縣統計年報

8-3、Protective Inoculation (Cont.End)

Unit : Person

| 疫 苗 Encephalitis | | B 型 肝 炎 Hepatitis B | | | | |
|---------------------|---------------|-------------------------|-----------------|-----------------|-----------------|---------------|
| 第四劑 4th dose | 其 他 Others | 免疫球蛋白 Immunoglobulin | 疫 苗 Vaccine | | | |
| | | 單 一 劑 Single dose | 第一劑 1st dose | 第二劑 2nd dose | 第三劑 3rd dose | 其 他 Others |
| 476 | - | - | - | 22 | 54 | - |
| 305 | - | - | - | 20 | 34 | - |
| 310 | - | - | 1 | 20 | 29 | - |
| 282 | 1 | - | 1 | 24 | 36 | - |
| 255 | 4 | - | - | 19 | 30 | - |
| 258 | 5 | - | 4 | 22 | 21 | - |
| 218 | - | - | 4 | 22 | 20 | - |
| 121 | - | - | 1 | 10 | 19 | - |
| 91 | - | - | - | 16 | 24 | - |
| 69 | - | - | - | 18 | 19 | - |
| 117 | - | - | 1 | 10 | 28 | - |
| 29 | - | - | - | 15 | 9 | - |
| - | - | 1 | 148 | 160 | 33 | - |
| - | - | 2 | 142 | 165 | 161 | - |
| - | - | 2 | 150 | 157 | 177 | - |

Source : The Statistical Yearbook Of Yilan County

8-4、藥商家數

單位：家

| 年 底 別 End of Year | 總 計 Grand Total | 西 藥 商 | |
|----------------------|--------------------|-------------------|---------------------|
| | | 藥 局 Drugstores | 販 賣 業 Dispensary |
| 94年底 End of 2005 | 17 | 4 | 1 |
| 95年底 End of 2006 | 15 | 3 | - |
| 96年底 End of 2007 | 19 | 4 | - |
| 97年底 End of 2008 | 18 | 4 | - |
| 98年底 End of 2009 | 19 | 4 | - |
| 99年底 End of 2010 | 20 | 4 | 1 |
| 100年底 End of 2011 | 21 | 4 | 1 |
| 101年底 End of 2012 | 20 | 4 | 1 |
| 102年底 End of 2013 | 20 | 4 | 1 |
| 103年底 End of 2014 | 21 | 4 | 1 |
| 104年底 End of 2015 | 23 | 4 | 1 |
| 105年底 End of 2016 | 23 | 4 | 1 |
| 106年底 End of 2017 | 24 | 4 | 1 |
| 107年底 End of 2018 | 29 | 4 | 1 |
| 108年底 End of 2019 | 29 | 4 | 1 |
| 109年底 End of 2020 | 34 | 4 | 1 |

資料來源：宜蘭縣統計年報

8-4、Number of Pharmaceutical Firms

Unit : Firm

| Western Medicine Dealers | 中藥商 | Chinese Herb Dealers | 醫療器材商 | Medical Device Dealers |
|--------------------------|-------------------|----------------------|------------------------------|---------------------------------------|
| 製造業 Manufacturer | 販賣業 Dispensary | 製造業 Manufacturer | 販賣業 Medical Device Seller | 製造業 Medical Device Manufacturer |
| - | 4 | - | 7 | 1 |
| - | 4 | - | 7 | 1 |
| - | 4 | - | 10 | 1 |
| - | 3 | - | 11 | 1 |
| - | 2 | - | 12 | 1 |
| - | 2 | - | 12 | 1 |
| - | 2 | - | 13 | 1 |
| - | 2 | - | 12 | 1 |
| - | 2 | - | 12 | 1 |
| - | 2 | - | 13 | 1 |
| - | 2 | - | 15 | 1 |
| - | 2 | - | 15 | 1 |
| - | 2 | - | 16 | 1 |
| - | 2 | - | 21 | 1 |
| - | 2 | - | 21 | 1 |
| - | 2 | - | 25 | 2 |

Source : The Statistical Yearbook Of Yilan County

8-5、垃圾清運概況

單位：噸/日

| 年別 Year | 垃圾清運處理 | | | | | | | |
|----------------|---|--|---|---|---|--|-------------------|-------|
| | 每日垃圾 清運量 (公噸) Amount of Refuse Collected Tons /per Day | 垃圾產生量 (公噸/日) | | | | | | |
| | | 總計 Grand Total | 按清運單位或回收管道分 | | | | By Collected Unit | |
| | | | 垃圾清運量 Garbage Quantity | | | 資 源 回 收 Garbage Recycled | | |
| | 計 Total | 環保單位 自行清運 Environment al Protection Agencies | 環保單位 委託清運 Entrust by EPA's | 公私處所 自行或委 託清運 Other Locations | 環保單位 回收 Environment al Protection Authority | 社區、學 校、機關 團體回收 Communities, Schools and Organizations | | |
| 民國92年 2003 | 21.521 | 25.319 | 21.521 | 21.521 | - | - | 2.792 | 1.006 |
| 民國93年 2004 | 19.770 | 24.756 | 19.770 | 19.770 | - | - | 4.333 | 0.653 |
| 民國94年 2005 | 12.084 | 18.270 | 12.084 | 12.084 | - | - | 5.584 | 0.602 |
| 民國95年 2006 | 11.704 | 18.522 | 11.704 | 11.704 | - | - | 6.152 | 0.666 |
| 民國96年 2007 | 10.477 | 17.824 | 10.477 | 10.477 | - | - | 6.247 | 1.100 |
| 民國97年 2008 | 9.564 | 17.177 | 9.564 | 9.564 | - | - | 4.037 | 3.577 |
| 民國98年 2009 | 9.565 | 17.383 | 9.565 | 9.565 | - | - | 4.011 | 3.807 |
| 民國99年 2010 | 9.487 | 17.594 | 9.487 | 9.487 | - | - | 4.017 | 4.091 |
| 民國100年 2011 | 9.343 | 18.078 | 9.356 | 9.356 | - | - | 4.664 | 4.058 |
| 民國101年 2012 | 9.244 | 18.480 | 9.277 | 9.277 | - | - | 4.555 | 4.648 |

資料來源：宜蘭縣統計年報

8-5、Collection and Disposal of Municipal Solid Waste

Unit : Tones/Day

| Garbage Collected | | | | | | | 平均每人 每日垃圾量 (公斤) | 垃圾妥善處 理率 (%) | 資源回收率 (%) |
|-------------------|----------|----------|-----------------|---------------------|---------|--------|--|-----------------------------|------------------------------|
| Garbage Disposal | | | | | | | | | |
| 按處理方式分 | | | Disposal Method | | | | | | |
| 焚化 | 衛生 掩埋 | 一般 掩埋 | 堆肥 | 資源 回收 | 堆置 | 其他 | Amount of Refuse Collected Kg/Per Capita Per Day | Proper Disposal Rate (%) | Resource Recovery Rate(%) |
| Incineration | Sanitary | Landfill | Composting | Garbage Recycled | Dumping | Others | | | |
| - | 21.521 | - | - | - | - | - | 0.647 | 100.00 | 15.00 |
| - | 19.770 | - | - | - | - | - | 0.602 | 100.00 | 17.58 |
| 8.19 | 3.892 | - | - | - | - | - | 0.369 | 100.00 | 33.86 |
| 11.70 | - | - | - | - | - | - | 0.360 | 99.92 | 32.13 |
| 10.48 | - | - | - | 7.35 | - | - | 0.320 | 99.92 | 34.93 |
| 9.56 | - | - | - | 7.61 | - | - | 0.300 | 99.43 | 36.45 |
| 9.57 | - | - | - | 7.82 | - | - | 0.296 | 100.00 | 36.89 |
| 9.49 | - | - | - | 8.11 | - | - | 0.293 | 100.00 | 37.66 |
| 9.36 | - | - | - | 8.11 | - | - | 0.289 | 100.00 | 38.73 |
| 9.28 | - | - | 0.06 | 9.20 | - | 0.01 | 0.287 | 100.00 | 39.98 |

Source : The Statistical Yearbook Of Yilan County

玖、社會福利

玖、社會福利

一、推行社區發展工作：

民國109年底本鄉共有社區發展協會計16個，會員人數1,354人，所轄戶口數為12,006戶，社區人口數為32,258人，常年辦理各項社區建設工作。

二、本鄉身心障礙人口：

民國109年底本鄉共有身心障礙2,553人，約佔全鄉總人口7.91%，其中以有神經、肌肉、骨骼之移動相關構造及其功能者864人最多，神經系統構造及精神、心智功能者750人居次，眼、耳及相關構造與感官功能及疼痛者340人再次之。

三、本鄉調解業務工作成果：

民國109年本鄉辦理調解業務計137件，與去年件數增加18件，其中民事案件為17件占12.41%（成立者為15件，不成立者為2件），刑事案件為120件，占87.59%（成立者為105件，不成立者為15件）。

9-1、推行社區發展工作成果

單位：人

| 年度別 Year | 社區 發展 協會 總數 (個) No. of Community Development Association | 社區 戶數 (戶) No. of Household of Communities | 社區 人口數 (人) Persons of Communities | 參加 社區 發展 協會 會員數 (人) Persons of Participation Community Development Assoc. | 現有設置 社區生產 建設基金 (個) Fund of Productive Construction | 使用經費(千元) Outlay | |
|---------------|--|--|---|---|--|---|--------------------------------|
| | | | | | | 政府 補助款 Government provided | 社區 自籌款 Self provided |
| 93年度 FY 2004 | 16 | 9,498 | 33,903 | 926 | 14 | 4,243 | 2,550 |
| 94年度 FY 2005 | 16 | 9,933 | 32,755 | 1,164 | 12 | 15,687 | 11,869 |
| 95年度 FY 2006 | 16 | 10,075 | 30,506 | 1,138 | 12 | 6,113 | 2,621 |
| 96年度 FY 2007 | 16 | 10,075 | 32,306 | 1,252 | 12 | 5,821 | 1,666 |
| 97年度 FY 2008 | 16 | 10,479 | 32,213 | 1,252 | 12 | 7,155 | 3,067 |
| 98年度 FY 2009 | 16 | 10,545 | 32,378 | 1,252 | 12 | 15,380 | 3,076 |
| 99年度 FY 2010 | 16 | 10,768 | 32,347 | 1,175 | 12 | 1,953 | 837 |
| 100年度 FY 2011 | 16 | 7,394 | 33,000 | 825 | 9 | 1,270 | 544 |
| 101年度 FY 2012 | 16 | 7,433 | 29,727 | 918 | 12 | 1,361 | 629 |
| 102年度 FY 2013 | 15 | 10,705 | 30,556 | 961 | 12 | 1,738 | 198 |
| 103年度 FY 2014 | 16 | 11,228 | 32,172 | 1,002 | 12 | 1,858 | 200 |
| 104年度 FY 2015 | 16 | 11,500 | 32,277 | 1,246 | 12 | 5,429 | 1,382 |
| 105年度 FY 2016 | 16 | 11,656 | 32,376 | 1,284 | 12 | 9,215 | 2,079 |

資料來源：宜蘭縣統計年報

9-1、Result of Development for Promotion Community of Hsiens and Municipalities

Unit : Person

| 社區發展工作項目 Work Item of Community Development | | | | | | | | | |
|--|--------------------------------|--------------------------------------|---------------------------------|--|---------------------------------------|--|----------------------------------|-------------------------------------|---------------------------------|
| 社區活動中心(幢) | 辦理社區幹部訓練(人次) | 辦理社區觀摩(人次) | 社區長壽俱樂部(處) | 社區媽媽教室(班) | 社區守望相助隊(隊) | 社區志願服務團隊(隊) | 社區圖書室(處) | 社區民俗藝文康樂班(隊) | 社區報導或通訊(期) |
| Activity of Communities | Topic Training (Persons-Times) | Community Exposition (Persons-Times) | Elderly Community Club (Places) | Community Mothers' Common Room (Classes) | Community Mutual-help Programs (Team) | Community Volunteer Service Teams (Groups) | Community Care Librarys (Places) | Activities for Social Reform (team) | Community Communication (Times) |
| 15 | 100 | 755 | 15 | 15 | 15 | 7 | 15 | 4 | 1 |
| 14 | 17 | 19 | 15 | 15 | 16 | 1 | 14 | 18 | 4 |
| 14 | 20 | - | 15 | 15 | 17 | 9 | 2 | 18 | 5 |
| 14 | 11 | 35 | 15 | 15 | 17 | 11 | 2 | 18 | 5 |
| 14 | 10 | 30 | 15 | 15 | 17 | 11 | 2 | 18 | 5 |
| 23 | 10 | 30 | 15 | 15 | 17 | 3 | 1 | 5 | - |
| 14 | 60 | - | 15 | 15 | 17 | 8 | - | - | 1 |
| 14 | 1 | 1 | 7 | 7 | 16 | 10 | - | 2 | - |
| 16 | - | - | 6 | 7 | 16 | 8 | 1 | 1 | 1 |
| 14 | - | 15 | 5 | 7 | 16 | 7 | - | 2 | - |
| 25 | - | 15 | 6 | 7 | 16 | 7 | - | 1 | - |
| 16 | - | 1 | 7 | 7 | 16 | 7 | - | 1 | - |
| 16 | 3 | 5 | 11 | 9 | 16 | 7 | - | 1 | - |

Source : The Statistical Yearbook Of Yilan County

9-1、推行社區發展工作成果

單位：人

| 年度別 Year | 社區 發展 協會 總數 (個) No. of Community Development Association | 社區 戶數 (戶) No. of Household of Communities | 社區 人口數 (人) Persons of Communities | 參加 社區 發展 協會 會員數 (人) Persons of Participation Community Development Assoc. | 現有設置 社區生產 建設基金 (個) Fund of Productive Construction | 使用經費(千元) Outlay | |
|---------------|--|--|---|---|--|---|--------------------------------|
| | | | | | | 政府 補助款 Government provided | 社區 自籌款 Self provided |
| 106年度 FY 2017 | 16 | 11,747 | 32,452 | 1,404 | 12 | 6,142,795 | 3,827,370 |
| 107年度 FY 2018 | 16 | 11,740 | 32,281 | 1,320 | 12 | 8,902,370 | 5,537,519 |
| 108年度 FY 2019 | 16 | 11,831 | 32,284 | 1,364 | 12 | 7,074,630 | 4,903,063 |
| 109年度 FY 2020 | 16 | 12,006 | 32,258 | 1,354 | 12 | 8,500,025 | 4,489,306 |

資料來源：宜蘭縣統計年報

9-1、Result of Development for Promotion Community of Hsiens and Municipalities

Unit : Person

| 社區發展工作項目 | | | | | | | | | |
|------------------------------------|--------------------------------|--------------------------------------|---------------------------------|--|---------------------------------------|--|----------------------------------|-------------------------------------|---------------------------------|
| Work Item of Community Development | | | | | | | | | |
| 社區活動中心(幢) | 辦理社區幹部訓練(人次) | 辦理社區觀摩(人次) | 社區長壽俱樂部(處) | 社區成長教室(班) | 社區守望相助隊(隊) | 社區志願服務團隊(隊) | 社區圖書室(處) | 社區民俗藝文康樂班(隊) | 社區報導或通訊(期) |
| Activity of Communities | Topic Training (Persons-Times) | Community Exposition (Persons-Times) | Elderly Community Club (Places) | Community Mothers' Common Room (Classes) | Community Mutual-help Programs (Team) | Community Volunteer Service Teams (Groups) | Community Care Librarys (Places) | Activities for Social Reform (team) | Community Communication (Times) |
| 16 | - | 460 | 11 | 9 | 16 | 7 | - | 1 | - |
| 16 | - | 626 | 11 | 9 | 17 | 8 | - | 1 | - |
| 16 | - | 588 | 8 | 11 | 17 | 8 | - | 1 | - |
| 16 | 30 | 580 | 8 | 9 | 16 | 11 | - | 1 | - |

Source : The Statistical Yearbook Of Yilan County

9-2、身心障礙人口數

單位：人

| 年底別 | 總計 | 佔總人數 比率 | 視覺 障礙者 | 聽覺或 平衡機能 障礙者 | 聲音機能 或語言機能 障礙者 | 肢體 障礙者 |
|-------------------|-------------|--|-----------------------|--|--|----------------------|
| End Of Year | Grand Total | Physically and Mentally Disabled Over the Total Population of County (%) | Vision Handicapped | Hearing or Balancing Organism Handicapped | Hearing or Balancing Organism Handicapped | Limbs Handicapped |
| 93年底 End of 2004 | 1,971 | 6.00 | 135 | 208 | 16 | 896 |
| 94年底 End of 2005 | 2,109 | 6.45 | 149 | 217 | 17 | 929 |
| 95年底 End of 2006 | 2,286 | 6.99 | 156 | 238 | 20 | 976 |
| 96年底 End of 2007 | 2,782 | 8.60 | 189 | 277 | 25 | 1,185 |
| 97年底 End of 2008 | 2,718 | 8.44 | 173 | 268 | 21 | 1,143 |
| 98年底 End of 2009 | 2,704 | 8.35 | 160 | 253 | 19 | 1,119 |
| 99年底 End of 2010 | 2,473 | 7.65 | 130 | 243 | 19 | 994 |
| 100年底 End of 2011 | 2,540 | 7.85 | 133 | 246 | 25 | 995 |
| 101年底 End of 2012 | 2,622 | 8.17 | 151 | 255 | 29 | 996 |
| 102年底 End of 2013 | 2,550 | 9.72 | 94 | 206 | 18 | 836 |
| 103年底 End of 2014 | 2,515 | 7.77 | 78 | 175 | 15 | 764 |
| 104年底 End of 2015 | 2,516 | 7.80 | 65 | 158 | 14 | 693 |
| 105年底 End of 2016 | 2,539 | 7.84 | 88 | 93 | 16 | 441 |
| 106年底 End of 2017 | 2,565 | 7.90 | 36 | 96 | 4 | 255 |

資料來源：宜蘭縣統計年報

9-2、The Disabled Population

Unit : Persons

| 智能 障礙者 | 重要器官 失去功能 者 | 顏面 傷殘者 | 植 物 人 | 老人痴呆 症患者 | 自 閉 症 者 | 慢性精神 病 患 | 多 重 障 礙 者 | 其 他 |
|-------------------------|---|----------------|----------|----------------------|------------|-----------------------|-----------------------|--------|
| Mentally Handicapped | Losing Functions of Primary Organs | Disfigurements | Dementia | Alzheimer Disease | Autism | Chronic Psychopath | Multi- Handicapped | Others |
| 137 | 129 | 7 | 9 | 54 | 5 | 171 | 187 | 17 |
| 155 | 147 | 8 | 10 | 52 | 8 | 192 | 206 | 19 |
| 160 | 176 | 8 | 12 | 56 | 10 | 215 | 239 | 20 |
| 241 | 203 | 8 | 7 | 61 | 13 | 250 | 302 | 21 |
| 242 | 189 | 10 | 8 | 65 | 16 | 282 | 281 | 20 |
| 245 | 193 | 9 | 9 | 70 | 17 | 285 | 290 | 35 |
| 251 | 190 | 9 | 6 | 66 | 17 | 268 | 247 | 33 |
| 255 | 211 | 9 | 8 | 72 | 21 | 277 | 266 | 22 |
| 247 | 220 | 9 | 8 | 84 | 25 | 304 | 264 | 30 |
| 204 | 187 | 7 | 5 | 36 | 14 | 162 | 187 | 594 |
| 187 | 158 | 8 | 5 | 22 | 10 | 154 | 164 | 775 |
| 148 | 140 | 9 | 2 | 16 | 4 | 145 | 123 | 999 |
| 199 | 138 | 6 | 6 | 81 | 25 | 222 | 195 | 1,029 |
| 16 | 56 | 3.00 | - | 8.00 | - | 18 | 40 | 2,033 |

Source : The Statistical Yearbook Of Yilan County

9-2、身心障礙人數(續一)

單位：人

| 年底別 End of Year | 身心障礙人數 | | | | | | | |
|--------------------|-------------------|-----------|-------------|----------------|-----------|-------------|--------------------------------|-------------|
| | 總計 Grand Total | | | 領有舊制身心障礙手冊者 | | | | |
| | | | | 合計 Total | | | 視覺 障礙者 Vision Disability | |
| | 合計 Total | 男 Male | 女 Female | 計 Sub-total | 男 Male | 女 Female | 男 Male | 女 Female |
| 107年底 End of 2018 | 2,543 | 1,440 | 1,103 | 108 | 49 | 59 | 3 | 1 |
| 108年底 End of 2019 | 2,527 | 1,423 | 1,104 | 7 | 5 | 2 | - | - |
| 109年底 End of 2020 | 2,553 | 1,430 | 1,123 | - | - | - | - | - |

資料來源：宜蘭縣統計年報

9-2、The Disabled Population (Cont.1)

Unit : Persons

The Disabled Population

With Disability Manual by Old System

| 聽覺機能 障礙者 Hearing Dysfunction | | 平衡機能 障礙者 Balance Dysfunction | | 聲音機能或 語言機能障礙 者 Voice or Speech Dysfunction | | 肢體 障礙者 Limbs Disability | | 智能 障礙者 Mental Disability | | 重要器官 失去功能者 Losing Functions of Primary Organs | | 顏面 損傷者 Suffering Facial Damage | |
|---------------------------------------|-------------|---------------------------------------|-------------|--|-------------|-------------------------------|-------------|-----------------------------------|-------------|---|-------------|---|-------------|
| 男 Male | 女 Female | 男 Male | 女 Female | 男 Male | 女 Female | 男 Male | 女 Female | 男 Male | 女 Female | 男 Male | 女 Female | 男 Male | 女 Female |
| 10 | 8 | - | - | 2 | - | 16 | 32 | 2 | 4 | 6 | 8 | - | - |
| - | 1 | - | - | - | - | 3 | - | 1 | - | - | - | - | - |
| - | - | - | - | - | - | - | - | - | - | - | - | - | - |

Source : The Statistical Yearbook Of Yilan County

9-2 身心障礙人數(續二)

單位：人

| 年底別 End of Year | 身心障礙人數 | | | | | | | | | |
|--------------------|-------------------------|-------------|------------------|-------------|----------------|-------------|-------------------------------------|-------------|---------------------------|-------------|
| | 領有舊制身心障礙手冊者 | | | | | | | | | |
| | 植物人 Vegetative State | | 失智症者 Dementia | | 自閉症者 Autism | | 慢性精神 病患者 Chronic Psychosis | | 多重障礙者 Multi-Disability | |
| | 男 Male | 女 Female | 男 Male | 女 Female | 男 Male | 女 Female | 男 Male | 女 Female | 男 Male | 女 Female |
| 107年底 End of 2018 | - | - | - | - | - | - | 8 | - | 2 | 6 |
| 108年底 End of 2019 | - | - | - | - | - | - | 1 | - | - | 1 |
| 109年底 End of 2020 | - | - | - | - | - | - | - | - | - | - |

資料來源：宜蘭縣統計年報

9-2、The Disabled Population (Cont.2)

Unit : Persons

| The Disabled Population | | | | | | | | | | | |
|--|-------------|---|-------------|--------------|-------------|---|-----------|-------------|---|-------------|--|
| With Disability Manual by Old System | | | | | | 領有新制身心障礙證明者 With Disability Identification by New System | | | | | |
| 頑性(難治型) 癲癇症者 Stubborn (Difficult-to-Cure) Epilepsy | | 因罕見疾病而致 身心功能障礙者 Caused by Infrequent Disease | | 其他 Others | | 合計 Total | | | 神經系統構造 及精神、心智功 能 Mental Functions & Structures of the Nervous System | | |
| 男 Male | 女 Female | 男 Male | 女 Female | 男 Male | 女 Female | 計 Sub-total | 男 Male | 女 Female | 男 Male | 女 Female | |
| - | - | - | - | - | - | 2,435 | 1,391 | 1,044 | 382 | 335 | |
| - | - | - | - | - | - | 2,520 | 1,418 | 1,102 | 384 | 349 | |
| - | - | - | - | - | - | 2,553 | 1,430 | 1,123 | 390 | 360 | |

Source : The Statistical Yearbook Of Yilan County

9-2、身心障礙人數(續完)

單位：人

| 年底別 End of Year | | 身心障礙人數 | | | | | | | |
|--------------------|-------------|---|-------------|---|-------------|--|-------------|--|-------------|
| | | 領有新制身心障礙證明者 | | | | | | | |
| | | 眼、耳及相關構造 與感官功能及疼痛 Sensory Functions & Pain ; The Eye, Ear and Related Structures | | 涉及聲音與言語 構造及其功能 Functions & Structures of/ Involved in Voice and Speech | | 循環、造血、免 疫與呼吸系統構 造及其功能 Functions & Structures of/ Related to the Cardiovascular, Haematological, Immunological and Respiratory Systems | | 消化、新陳代謝 與內分泌系統相 關構造及其功能 Functions & Structures of/ Related to the Digestive, Metabolic and Endocrine Systems | |
| | | 男 Male | 女 Female | 男 Male | 女 Female | 男 Male | 女 Female | 男 Male | 女 Female |
| 107年底 | End of 2018 | 186 | 136 | 19 | 2 | 70 | 49 | 20 | 6 |
| 108年底 | End of 2019 | 199 | 143 | 23 | 3 | 68 | 47 | 22 | 5 |
| 109年底 | End of 2020 | 203 | 137 | 21 | 3 | 72 | 52 | 20 | 2 |

資料來源：宜蘭縣統計年報

9-2、The Disabled Population (Cont. End)

Unit : Persons

| The Disabled Population | | | | | | | | | | | 身心障礙人數 占總人口比率 (%) The Disabled as a Percentage of Total Population |
|---|-------------|---|-------------|---|-------------|---|-------------|---|-------------|------|---|
| With Disability Identification by New System | | | | | | | | | | | |
| 泌尿與生殖系統相 關構造及其功能 Functions & Structures of/ Related to the Genitourinary and Reproductive Systems | | 神經、肌肉、骨 骼之移動相關構 造及其功能 Neuromusculoskele tal and Movement Related Functions & Structures | | 皮膚與相關 構造及其功能 Functions & Related Structures of the Skin | | 跨兩類別以上者 More than two Classifications | | 舊制轉換新制 暫無法歸類者 Not Classified Temporarily | | | |
| 男 Male | 女 Female | 男 Male | 女 Female | 男 Male | 女 Female | 男 Male | 女 Female | 男 Male | 女 Female | | |
| 48 | 61 | 491 | 342 | 7 | 2 | 166 | 110 | 2 | 1 | 7.88 | |
| 48 | 66 | 512 | 364 | 7 | 2 | 153 | 122 | 2 | 1 | 7.83 | |
| 52 | 69 | 499 | 365 | 7 | 2 | 164 | 132 | 2 | 1 | 7.91 | |

Source : The Statistical Yearbook Of Yilan County

9-3、辦理調解業務概況

單位：件

| 年 別 Year | 總 計 Grand Total | | | 民 事 | | | | | | | | |
|-----------------|------------------------|------------------|----------------------|------------------|------------------|----------------------|-----------------|------------------|----------------------|------------------------------|------------------|----------------------|
| | | | | 合 計 Total | | | 債 務 Debt | | | 物 權 Right of Property | | |
| | 計 Total | 成 立 Effective | 不 成 立 Ineffective | 計 Total | 成 立 Effective | 不 成 立 Ineffective | 計 Total | 成 立 Effective | 不 成 立 Ineffective | 計 Total | 成 立 Effective | 不 成 立 Ineffective |
| 民國93年 2004 | 98 | 82 | 16 | 22 | 15 | 7 | 11 | 11 | - | 8 | 3 | 5 |
| 民國94年 2005 | 107 | 85 | 22 | 25 | 18 | 7 | 16 | 13 | 3 | 7 | 4 | - |
| 民國95年 2006 | 143 | 98 | 45 | 35 | 14 | 21 | 19 | 12 | 7 | 12 | 2 | 10 |
| 民國96年 2007 | 113 | 97 | 16 | 27 | 19 | 8 | 13 | 12 | 1 | 7 | 4 | 3 |
| 民國97年 2008 | 140 | 114 | 26 | 32 | 25 | 7 | 10 | 8 | 2 | 12 | 8 | 4 |
| 民國98年 2009 | 111 | 93 | 18 | 14 | 12 | 2 | 4 | 4 | - | 5 | 3 | 2 |
| 民國99年 2010 | 140 | 115 | 25 | 26 | 15 | 11 | 7 | 2 | 5 | 14 | 9 | 5 |
| 民國100年 2011 | 114 | 99 | 15 | 23 | 20 | 3 | 4 | 4 | - | 12 | 11 | 1 |
| 民國101年 2012 | 126 | 109 | 17 | 11 | 7 | 4 | 3 | 2 | 1 | 6 | 3 | 3 |
| 民國102年 2013 | 142 | 119 | 23 | 20 | 12 | 8 | 1 | 1 | - | 11 | 7 | 4 |
| 民國103年 2014 | 142 | 121 | 21 | 23 | 20 | 3 | 19 | 18 | 1 | 2 | 0 | 2 |
| 民國104年 2015 | 152 | 125 | 27 | 20 | 14 | 6 | 2 | 2 | - | 14 | 8 | 6 |
| 民國105年 2016 | 162 | 138 | 24 | 32 | 28 | 4 | 4 | 3 | 1 | 11 | 8 | 3 |
| 民國106年 2017 | 133 | 109 | 24 | 20 | 16 | 4 | 1 | 1 | - | 13 | 10 | 3 |
| 民國107年 2018 | 28 | 24 | 4 | 28 | 24 | 4 | 3 | 3 | - | 17 | 14 | 3 |

資料來源：宜蘭縣統計年報

9-3、Cases of Mediation

Unit : Case

| Civil Cases | | | | | | | | | | | | | | | | | |
|-------------|---------------|-----------------|----------|---------------|-----------------|---------------------|---------------|-----------------|--------------|---------------|-----------------|---------------------|---------------|-----------------|--------|---------------|-----------------|
| 親 屬 | | | 繼 承 | | | 商 事 | | | 營 建 工 程 | | | 環 保(公 害 糾 紛) | | | 其 他 | | |
| Relative | | | Heritage | | | Commercial Business | | | Construction | | | Environment Protect | | | Others | | |
| 計 | 成 立 | 不 成 立 | 計 | 成 立 | 不 成 立 | 計 | 成 立 | 不 成 立 | 計 | 成 立 | 不 成 立 | 計 | 成 立 | 不 成 立 | 計 | 成 立 | 不 成 立 |
| Total | Effectiv e | Ineffectiv e | Total | Effectiv e | Ineffectiv e | Total | Effectiv e | Ineffectiv e | Total | Effectiv e | Ineffectiv e | Total | Effectiv e | Ineffectiv e | Total | Effectiv e | Ineffectiv e |
| 1 | 1 | - | 1 | - | 1 | - | - | - | - | - | - | - | - | - | 1 | - | 1 |
| - | - | - | - | - | - | 1 | 1 | - | 1 | 1 | - | - | - | - | 1 | 1 | - |
| 3 | - | 3 | 1 | - | 1 | - | - | - | - | - | - | - | - | - | - | - | - |
| 3 | 2 | 1 | - | - | - | 1 | 1 | - | - | - | - | - | - | - | 3 | - | 3 |
| 2 | 2 | - | - | - | - | 5 | 4 | 1 | 2 | 2 | - | - | - | - | 1 | 1 | - |
| 2 | 2 | - | 1 | 1 | - | - | - | - | 1 | 1 | - | - | - | - | 1 | 1 | - |
| - | - | - | 1 | - | 1 | 3 | 3 | - | - | - | - | - | - | - | 1 | 1 | - |
| 1 | - | 1 | - | - | - | 3 | 2 | 1 | 2 | 2 | - | - | - | - | 1 | 1 | - |
| - | - | - | - | - | - | 1 | 1 | - | - | - | - | - | - | - | 1 | 1 | - |
| 1 | - | 1 | - | - | - | 1 | - | 1 | 2 | 1 | 1 | - | - | - | 4 | 3 | 1 |
| 1 | 1 | - | - | - | - | - | - | - | - | - | - | - | - | - | 1 | 1 | - |
| 1 | 1 | - | - | - | - | 2 | 2 | - | - | - | - | - | - | - | 1 | 1 | - |
| - | - | - | - | - | - | 2 | 2 | - | 14 | 14 | - | - | - | - | 1 | 1 | - |
| 1 | - | 1 | - | - | - | 3 | 3 | - | 1 | 1 | - | - | - | - | 1 | 1 | - |
| - | - | - | - | - | - | 5 | 4 | 1 | 2 | 2 | - | - | - | - | 1 | 1 | - |

Source : The Statistical Yearbook Of Yilan County

9-3、辦理調解業務概況

單位：件

| 年 別 | 年底調解 委員數 (人) | 結案件數總計 | | | 民事結案件數 | | | | | |
|-------------|--|-------------|---------|-----------|---------|-----------|---------------|-----------|--------------|-----------|
| | | | | | 合計 | | 債權、債務 | | 營建工程 | |
| Year | No. of Mediators, End of Year (Persons) | Grand Total | | | Total | | Credit & Debt | | Construction | |
| | | 合計 | 成立 | 不成立 | 成立 | 不成立 | 成立 | 不成立 | 成立 | 不成立 |
| | | Total | Settled | Unsettled | Settled | Unsettled | Settled | Unsettled | Settled | Unsettled |
| 民國108年 2019 | 9 | 119 | 99 | 20 | 11 | 2 | 1 | - | 2 | - |
| 民國109年 2020 | 9 | 137 | 120 | 17 | 15 | 2 | 1 | - | - | - |

資料來源：宜蘭縣統計年報

9-3、Cases of Mediation

Unit : Case

| Civil Cases | | | | | | | | | |
|------------------------------------|-----------|--------------------|-----------|-------------|-----------|--|-----------|---------|-----------|
| 物權 (房地產) | | 親屬(婚姻) | | 繼承 | | 商事(公害) | | 其他 | |
| Power of Property (Real Estate) | | Relative(Marriage) | | Inheritance | | Commercial Business (Public Damage) | | Others | |
| 成立 | 不成立 | 成立 | 不成立 | 成立 | 不成立 | 成立 | 不成立 | 成立 | 不成立 |
| Settled | Unsettled | Settled | Unsettled | Settled | Unsettled | Settled | Unsettled | Settled | Unsettled |
| 7 | 2 | - | - | - | - | - | - | 1 | - |
| 12 | 1 | - | - | 2 | - | - | - | - | 1 |

Source : The Statistical Yearbook Of Yilan County

9-3、辦理調解業務概況(續完)

單位：件

| 年 別 | 刑 事 | | | | | | | | | | | |
|-------------|-------|-----------|-------------|-----------|-----------|-------------|---------------------------|-----------|-------------|---------|-----------|-------------|
| | 合 計 | | | 妨 害 風 化 | | | 妨 害 婚 姻 及 家 庭 | | | 傷 害 | | |
| Year | Total | | | Obscenity | | | Against Marriage & Family | | | Assault | | |
| | 計 | 成 立 | 不 成 立 | 計 | 成 立 | 不 成 立 | 計 | 成 立 | 不 成 立 | 計 | 成 立 | 不 成 立 |
| | Total | Effective | Ineffective | Total | Effective | Ineffective | Total | Effective | Ineffective | Total | Effective | Ineffective |
| 民國93年 2004 | 76 | 67 | 9 | - | - | - | - | - | - | 73 | 64 | 9 |
| 民國94年 2005 | 82 | 67 | 15 | - | - | - | - | - | - | 82 | 67 | 15 |
| 民國95年 2006 | 108 | 84 | 24 | - | - | - | - | - | - | 106 | 82 | 24 |
| 民國96年 2007 | 86 | 78 | 8 | - | - | - | 1 | 1 | - | 79 | 72 | 7 |
| 民國97年 2008 | 108 | 89 | 19 | 2 | 2 | - | - | - | - | 103 | 84 | 19 |
| 民國98年 2009 | 97 | 81 | 16 | - | - | - | - | - | - | 91 | 77 | 14 |
| 民國99年 2010 | 114 | 100 | 14 | - | - | - | - | - | - | 109 | 97 | 12 |
| 民國100年 2011 | 91 | 79 | 12 | - | - | - | - | - | - | 90 | 79 | 11 |
| 民國101年 2012 | 115 | 102 | 13 | - | - | - | - | - | - | 115 | 102 | 13 |
| 民國102年 2013 | 122 | 107 | 15 | - | - | - | - | - | - | 122 | 107 | 15 |
| 民國103年 2014 | 119 | 101 | 18 | - | - | - | - | - | - | 112 | 98 | 14 |
| 民國104年 2015 | 132 | 111 | 21 | - | - | - | - | - | - | 127 | 107 | 20 |
| 民國105年 2016 | 130 | 110 | 20 | 1 | - | 1 | - | - | - | 119 | 107 | 12 |
| 民國106年 2017 | 113 | 93 | 20 | - | - | - | - | - | - | 107 | 88 | 19 |
| 民國107年 2018 | 87 | 73 | 14 | - | - | - | - | - | - | 84 | 70 | 14 |

資料來源：宜蘭縣統計年報

9-3、Cases of Mediation (Cont. End)

Unit : Case

| Criminal Cases | | | | | | | | | | | |
|--|-----------------|--------------------|--|-----------------|--------------------|--------------------------------|-----------------|--------------------|--------------|-----------------|--------------------|
| 妨害自由名譽信用及秘密 Offense against freedom fame, trust & secrecy | | | 竊盜及侵占詐欺 Theft & Fraud, Embezzlement | | | 毀棄損壞 Destruction & defacing | | | 其他 Others | | |
| 計 Total | 成立 Effective | 不成立 Ineffective | 計 Total | 成立 Effective | 不成立 Ineffective | 計 Total | 成立 Effective | 不成立 Ineffective | 計 Total | 成立 Effective | 不成立 Ineffective |
| 1 | 1 | - | - | - | - | 2 | 2 | - | - | - | - |
| - | - | - | - | - | - | - | - | - | - | - | - |
| - | - | - | - | - | - | 1 | 1 | - | 1 | 1 | - |
| - | - | - | - | - | - | 4 | 4 | - | 2 | 1 | 1 |
| - | - | - | 1 | 1 | - | 2 | 2 | - | - | - | - |
| 2 | - | 2 | 1 | 1 | - | 3 | 3 | - | - | - | - |
| 2 | 2 | - | - | - | - | 3 | 1 | 2 | - | - | - |
| - | - | - | 1 | - | 1 | - | - | - | - | - | - |
| - | - | - | - | - | - | - | - | - | - | - | - |
| - | - | - | - | - | - | - | - | - | - | - | - |
| 2 | 1 | 1 | 2 | 1 | 1 | 3 | 1 | 2 | - | - | - |
| 2 | 2 | - | 2 | 1 | 1 | 1 | 1 | - | - | - | - |
| - | - | - | 7 | 2 | 5 | 2 | - | 2 | 1 | 1 | - |
| 1 | 1 | - | 1 | - | 1 | 4 | 4 | - | - | - | - |
| - | - | - | - | - | - | 2 | 2 | - | 1 | 1 | - |

Source : The Statistical Yearbook Of Yilan County

9-3、辦理調解業務概況

單位：件

| 年 別 Year | 刑事結案案件 | | | | | | | |
|-----------------|---------------|------------------|---------------|------------------|---|------------------|---|------------------|
| | 計 | | 傷害 | | 毀棄損壞 | | 詐欺侵佔及竊盜 | |
| | Total | | Injury | | Destruction Abandonment, and Damage of Public And Other | | Fraudulency, Misappropriation and Larceny | |
| | 成立 Settled | 不成立 Unsettled | 成立 Settled | 不成立 Unsettled | 成立 Settled | 不成立 Unsettled | 成立 Settled | 不成立 Unsettled |
| 民國108年 2019 | 88 | 18 | 85 | 18 | 1 | - | 1 | - |
| 民國109年 2020 | 105 | 15 | 99 | 13 | 2 | - | 2 | 1 |

資料來源：宜蘭縣統計年報

9-3、Cases of Mediation (Cont. End)

Unit : Case

| Criminal | | | | Cases | | | |
|-------------------------------------|-----------|---------------------------------|-----------|---|-----------|---------|-----------|
| 妨害婚姻及家庭 | | 妨害風化 | | 妨害自由名譽信用及秘密 | | 其他 | |
| Offense Against Marriage And Family | | Offense Against Sexual Morality | | Offense Against Personal Liberty, Reputation, Credit and Personal Privacy | | Others | |
| 成立 | 不成立 | 成立 | 不成立 | 成立 | 不成立 | 成立 | 不成立 |
| Settled | Unsettled | Settled | Unsettled | Settled | Unsettled | Settled | Unsettled |

| | | | | | | | |
|---|---|---|---|---|---|---|---|
| - | - | - | - | 1 | - | - | - |
| - | - | - | - | 2 | 1 | - | - |

★★★★★★★★★★★★★★★★★★★★★★★★★★★★★★★★★★★★★★

宜蘭縣員山鄉統計年報

中華民國一〇九年

第十七期

編印者：宜蘭縣員山鄉公所

出版日期：中華民國一一〇年十一月

★★★★★★★★★★★★★★★★★★★★★★★★★★★★★★★★★★★★★★

本刊僅供參考請勿對外發表