

檔號：
保存年限：



中華民國醫務社會工作協會 函

機構地址：105 台北市南京東路五段 163 號 2 樓之 3
電 話：02-27657068
傳 真：02-27652043
聯 絡 人：劉晏希
E-mail：mswa@mswa.org.tw

受文者：如行文單位

發文日期：中華民國 107 年 11 月 07 日
發文字號：醫社字第 1070000175 號
速別：普通件
密等及解密條件：普通
附件：「台日港安寧專業社會工作實務國際研討會」報名簡章乙份

主旨：檢送「台日港安寧專業社會工作實務國際研討會暨實務工作坊」報名簡章（如附件），惠請協助宣傳並鼓勵所屬（轄）踴躍報名參加，請 查照。

說明：

- 一、為提升國內安寧照護社會工作專業服務效能，並建立醫務社會工作跨國交流平台，本會將邀請日本及香港安寧照護專家於旨揭研討會發表專題演講；同時為深化國內臨床工作服務品質，特於研討會前辦理實務工作坊，期望藉由國外實務經驗的交流分享，拓展我國安寧工作之視野。
- 二、本研討會及實務工作坊時間地點如下，報名時間於即日起至 12 月 13 日（四）截止，詳細活動相關訊息請參閱本會網站(www.mswa.org.tw)：
 - （一）安寧照護社會工作實務工作坊
時間及地點：107 年 12 月 20 日（四）實踐大學 C 棟 303 教室
 - （二）台日港安寧專業社會工作實務國際研討會
時間及地點：107 年 12 月 21 日（五）實踐大學國際會議廳

正本：衛生福利部、各縣市政府社會處(局)、勞工處(局)、教育處(局)、衛生處(局)、全國社會福利團體、各醫療院所社會工作部門、各大專院校社會工作學系、各縣市社會工作師公會、中華民國社會工作師公會全國聯合會、臺灣社會工作專業人員協會、社團法人台灣社會工作教育學會、台灣心理衛生社會工作學會、社團法人台灣社會工作督導服務協會、社團法人臺灣學校社會工作協會、台灣原住民社會工作學會

副本：本會秘書處

理事長 游靜宜

宜蘭縣政府

107/11/13 社會處



1070191595

107/11/13 14:45

單位公文

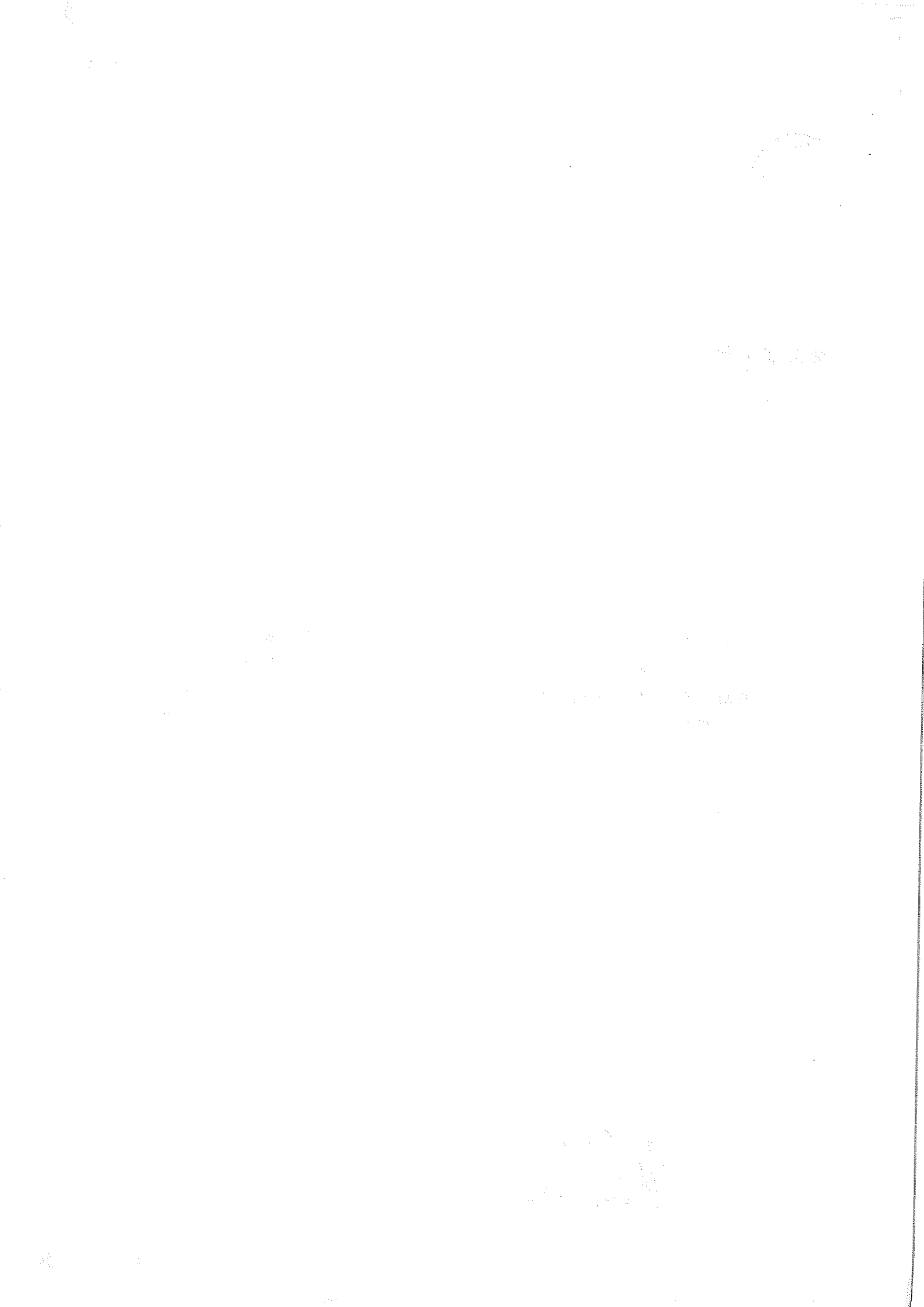

台日港安寧專業社會工作實務國際研討會

一、辦理目的

- (一) 透過舉辦安寧照護專題演講及實務工作坊，提升醫務社會工作專業品質及專業知能。
- (二) 認識日本的安寧照護制度及香港居家安寧照護，透過跨國交流以促進本國安寧社會工作視野並提升工作品質。
- (三) 以安寧照護實務為基礎，發展醫務社會工作實務交流平台，邀請日本、香港醫務社會工作單位及代表，分享各國醫務社會工作發展概況及實務研究，增進經驗交流。

二、辦理單位

- (一) 指導單位：衛生福利部
- (二) 主辦單位：中華民國醫務社會工作協會、實踐大學

三、辦理時間及地點

- (一) 安寧照護社會工作實務工作坊
 - 時間及地點：107年12月20日(四)實踐大學C棟303教室
- (二) 台日港安寧專業社會工作實務國際研討會
 - 時間及地點：107年12月21日(五)實踐大學國際會議廳

四、參加對象

- (一) 實務工作坊：招收30人，限醫院及社區安寧照護領域專業人員
- (二) 台日港安寧專業社會工作實務國際研討會：預計招收300人
 1. 國內外醫務社工
 2. 社會工作專家學者
 3. 對此議題有興趣之社會工作者
 4. 各大專院校社會工作系(所)學生

五、報名方式

- (一) 網路報名：請至醫協網站報名(<http://www.mswa.org.tw/>)
- (二) 傳真報名：請匯完款後，傳真報名表至醫協(02-27652043)，並來電確認報名成功(02-27657068)

六、報名日期：即日起至12月13日(四)截止

七、報名費用

(一) 安寧照護社會工作實務工作坊(完成繳費後，才算完成報名手續)：

- (1) 會員：800 元
- (2) 非會員：2,000 元

(二) 台日港安寧專業社會工作實國際研討會：

- (1) 會員：300 元
- (2) 各大專院校社會工作科系學生：300 元
- (請完成繳費後，EMAIL 您的學生證或在學證明至 mswavuvu@gmail.com)
- (3) 非會員：600 元

(三) 1+1 (實務工作坊+研討會) 報名優惠

- (1) 會員：900 元
- (2) 非會員：2,200 元

(四) 退費標準

活動舉辦 14 天前告知退費 9 成，活動舉辦 7 天前告知退費 5 成，活動前一周 **不再接受退費申請**，敬請見諒。

八、聯絡資訊

- (一) 連絡電話：02-27657068 劉社工師
- (二) 協會網站：<http://www.mswa.org.tw/>
- (三) 傳真電話：02-27652043
- (四) 電子信箱：mswavuvu@gmail.com
- (五) 報名日期：即日起至 12/13(四)截止

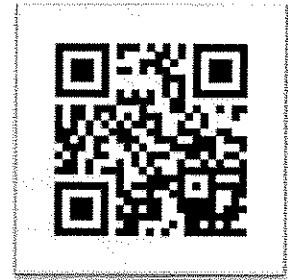

※本研討會預計申請「社會工作師繼續教育積分」及「專科社會工作師繼續教育積分」，全程出席者核發證書。

九、課程流程表及議程表

(一) 安寧照護社會工作實務工作坊：

12月20日(星期四)	
09:00~09:30	報到
09:30~16:30 (含午餐， 共計6小時)	意義治療於安寧社會工作 意義治療、實務運用、burnout and self-competence in death work 講師：香港中文大學陳智豪副教授 Prof. Chan Chi-ho, Wallace 經歷： > Hospital Authority Medical Social Worker > Center on Behavioral Health, University of Hong Kong > Diplomate of logotherapy

(二) 台日港安寧專業社會工作實國際研討會：

12月21日(星期五)	
08:30~09:00	報到
09:00~09:10	貴賓致詞 衛生福利部呂寶靜政務次長 實踐大學陳振貴校長(邀請中) 中華民國醫務社會工作協會游靜宜理事長
09:10~10:30	專題講座(一)-社會工作者在安寧照護團隊的專業(暫定) 主持人：李美珍 司長 (衛生福利部社會救助及社工司) 演講人：王英偉 署長 (衛生福利部國民健康署)
10:30~10:40	休息暨交流時間
10:40~12:00	專題講座(二)-日本醫務社工於安寧照護團隊中的角色定位(暫定) 主持人：彭淑華 院長 (實踐大學民生學院) 演講人：田村 里子 部長 (一般社團法人 WITH 医療福祉実践研究所)
12:00~13:30	午餐暨中華民國醫務社會工作協會第16屆第4次會員大會
13:30~15:00	專題講座(三)-社會工作者在居家安寧的工作焦點與核心能力-以香港為例(暫定) 主持人：莫藜藜 教授 (東吳大學端木愷講座) 演講人：陳智豪 副教授 Prof. Chan Chi-ho, Wallace (香港中文大學社會工作學系)
15:00~15:10	休息
15:10~16:10	專題講座(四)-台灣安寧社會工作實務指引及培訓架構之發展(暫定) 主持人：游靜宜 理事長 (中華民國醫務社會工作協會) 演講人：陳君儀 助理教授 (實踐大學社會工作學系)
16:10~17:10	專題講座(五)-台灣安寧社會工作培訓專業角色與任務項目(暫定) 主持人：劉弘毅 主任 (實踐大學社會工作學系) 演講人：李閏華 助理教授 (輔仁大學社會工作學系)
17:10~17:30	綜合座談
17:30~	賦歸



十、報名表【傳真報名使用，網路報名繳費更方便唷!!】

台日港安寧專業社會工作實務國際研討會

姓名	
單位	
職稱	
連絡電話	
電子信箱	
身分證字號 (當天報到使用)	
參與活動	<input type="checkbox"/> 安寧照護社會工作實務工作坊 (限醫院及社區安寧照護領域專業人員) <input type="checkbox"/> 台日港安寧專業社會工作實務國際研討會 <input type="checkbox"/> 1+1 報名優惠
社工師繼續教育積分	<input type="checkbox"/> 需要 <input type="checkbox"/> 不需要
午餐餐盒	<input type="checkbox"/> 葷 <input type="checkbox"/> 素
匯款資料	匯款日期： 帳號後五碼： 匯款金額：

匯款資訊：

- 電匯/無摺存款：
銀行：第一銀行(007)-中崙分行 戶名：中華民國醫務社會工作協會
帳號：142-10-072910
- 由 ATM 金融卡轉帳：
銀行代碼：007 帳號代碼：142-10-072910

※請將此附件傳真至 02-27652043 中華民國醫務社會工作協會，並來電確認