

RTCMPT

**公教人員退休撫卹
試算系統**

110.11.24 (25)



同仁的煩惱

我什麼時候可以
退休？

我退休金可以
領多少？



減額和展期退休
金差多少？
特殊條件的退休
時間和退休金？

如果…如果…



系統畫面 -ECPA

應用系統

請由右方點選您要設定的常用應用系統或直接點選"連結"進入應用系統：如有反灰的連結請持自然人憑證或健保卡登入方可使用

- A4:調查表系統
- AC:全國軍公教人員生活津貼申請暨稽核系統
- AF:各機關學校用人費用管理資訊系統
- D5:組織員額管理系統
- D6:終身學習入口網
- DL0:銓敘業務網路作業系統
- DL1:公務員學習平臺
- RTCMPT:公教人員退休撫卹試算系統
- WebHR人力資源管理資訊系統
- 公務人員個人資料服務網(MyData)
- 公教人員保險網路作業e系統
- 全國公教人員退休撫卹整合平臺
- 國民旅遊卡檢核系統(公務人員)
- 教育人員退休撫卹管理系統

A. 人事資料填報及考核

- A4:調查表系統** (連結)
- A7:人事資料考核系統** (連結)
- AB:人事業務績效考核報送審核管理系統** (連結)
- AC:全國軍公教人員生活津貼申請暨稽核系統** (連結)
- AF:各機關學校用人費用管理資訊系統** (連結)
- RTCMPT:公教人員退休撫卹試算系統** (連結)
- WebHR人力資源管理**



系統畫面

銓敘部
MINISTRY OF CIVIL SERVICE

教育部
MINISTRY OF EDUCATION

公教人員
退休撫卹試算系統

20分:00秒 [重置](#)

退休金試算

退休金手動試算

撫卹金試算

退休意願調查

銓敘部、教育部、行政院人事行政總處共同建置



系統畫面

公教人員
退休撫卹試算系統

19分:07秒 重置

請選擇

107.7.1以【後】退休

107.6.30以【前】退休

銓敘部、教育部、行政院人事行政總處共同建置



試算人員查詢



退休金試算

| | | | |
|-----------|---|------------------------------------|----------------------|
| 機關： | <input type="text" value="376420000A"/> | <input type="text" value="宜蘭縣政府"/> | ... |
| 身分證字號： | <input type="text"/> | <input type="text"/> | ... |
| 最後一次試算日期： | <input type="text"/> | ~ | <input type="text"/> |
| 資料檢查日期： | <input type="text"/> | ~ | <input type="text"/> |
| 資料檢查： | <input type="text" value="全選"/> ▼ | | |

※ 目前僅提供公務人員(職等代碼為P類、Q類、K類、W類)及教育人員之人員進行試算

1. 點擊「檢查」按鈕可查看及修改個人資料，並可進行該人員試算
2. 若該人員已有試算資料，可於「最後一次試算日期」欄位點擊「查看」瀏覽試算結果
3. 人員資料須先經過確認及儲存後，方可勾選前方「」，並可點擊「批次試算」進行整批人員試算



檢查與查看



退休金試算

| | | | |
|---|---|------------------------------------|----------------------|
| 機關： | <input type="text" value="376420000A"/> | <input type="text" value="宜蘭縣政府"/> | ... |
| 身分證字號： | <input type="text"/> | <input type="text"/> | ... |
| 最後一次試算日期： | <input type="text"/> | ~ | <input type="text"/> |
| 資料檢查日期： | <input type="text"/> | ~ | <input type="text"/> |
| 資料檢查： | <input type="text" value="全選"/> ▼ | | |
| <input type="button" value="查詢"/> <input type="button" value="批次試算"/> | | | |

| <input type="checkbox"/> | 資料檢查 | 機關代碼 | 機關名稱 | 身分證字號 | 姓名 | 資料檢查日期 | 最後一次試算日期 | 批次試算狀態 |
|--------------------------|-----------------------------------|------------|-------|-------|----|-----------|-----------|-----------------------------------|
| <input type="checkbox"/> | <input type="button" value="檢查"/> | 376420000A | 宜蘭縣政府 | | | 108/03/15 | 108/03/15 | <input type="button" value="查看"/> |

※ 目前僅提供公務人員(職等代碼為P類、Q類、K類、W類)及教育人員之人員進行試算

1. 點擊「檢查」按鈕可查看及修改個人資料，並可進行該人員試算
2. 若該人員已有試算資料，可於「最後一次試算日期」欄位點擊「查看」瀏覽試算結果
3. 人員資料須先經過確認及儲存後，方可勾選前方「」，並可點擊「批次試算」進行整批人員試算



重新取得資料 - 已試算過要重新試算

| 試算瀏覽功能 | | | |
|--|---|--------------------------|--------------------------|
| 機關學校 | 宜蘭縣政府 | 重新取得最新資料 | |
| 身分證號 | | | |
| 基本資料瀏覽 資料調整 | | | |
| 機關 | 宜蘭縣政府 | 機關代碼 | 376420000A |
| 姓名 | | 身分證號 | |
| 退休職等 | 薦任第 職等 | | |
| 經歷 (含留職停薪) | 明細說明 | 107.7.1前是否 已成就月退條件 | 否 ▾ |
| 出生日期 | | 初任公職日 | 085年12月10日 |
| 已請領公保 養老給付月數 | 0 | 已結清年資(舊) | 00年 00月 |
| 原優存金額 | 0 | 已結清年資(新) | 00年 00月 |
| 保育員 | <input type="checkbox"/> | 危勞降齡 | <input type="checkbox"/> |
| 退撫條例17II所定情形 | <input type="checkbox"/> | 符合原住民身份 | <input type="checkbox"/> |
| 組織精減 | <input type="checkbox"/> | 退撫條例20I所定之情形 | <input type="checkbox"/> |
| 因公傷病 | <input type="checkbox"/> 新舊制年資依新制標準核發 ▾ | 因公傷病是否符合退撫條 例32IV所定情形 | <input type="checkbox"/> |
| 退撫條例31VI(1)所定情形 | <input type="checkbox"/> | 司法官或政務人員 | <input type="checkbox"/> |
| 預計復職日 | | | |



基本資料確認、退休條件勾選（公務）

| 基本資料確認 | | | |
|-----------------|---|--------------------------|--------------------------|
| 機關 | 宜蘭縣政府 | 機關代碼 | 376420000A |
| 姓名 | | 身分證號 | |
| 退休職等 | 薦任第 職等 | | |
| 經歷 (含留職停薪) | 明細說明 | 107.7.1前是否 已成就月退條件 | 否 ▾ |
| 出生日期 | | 初任公職日 | 085年12月10日 |
| 已請領公保 養老給付月數 | 0 | 已結清年資(舊) | 0年0月 |
| 原優存金額 | 0 | 已結清年資(新) | 0年0月 |
| 保育員 | <input type="checkbox"/> | 危勞降齡 | <input type="checkbox"/> |
| 退撫條例17II所定情形 | <input type="checkbox"/> | 符合原住民身份 | <input type="checkbox"/> |
| 組織精減 | <input type="checkbox"/> | 退撫條例20I所定之情形 | <input type="checkbox"/> |
| 因公傷病 | <input type="checkbox"/> 新舊制年資依新制標準核發 ▾ | 因公傷病是否符合退撫條 例32IV所定情形 | <input type="checkbox"/> |
| 退撫條例31VI(1)所定情形 | <input type="checkbox"/> | 司法官或政務人員 | <input type="checkbox"/> |
| 預計復職日 | | | |

[<<回到上一步](#) [進入下一步>>](#)

※ 以上資料，是否可實際納入退休金計算，仍需提供相關證明文件，以主管機關核定為準。



基本資料確認、退休條件勾選 (教育)

| 基本資料瀏覽 | | 資料調整 | |
|--------------------------|--------------------------|----------------------------|--------------------------|
| 機關學校 | | 機關代碼 | |
| 姓名 | | 身分證號 | |
| 退休身份 | | | |
| 職稱 | 教師 | 學歷 | 學士(含以下) ▾ |
| 經歷 (含留職停薪) | 明細說明 | 107.7.1前是否 已成就月退條件 | 否 ▾ 明細說明 |
| 出生日期 | | 初任公職日 | 085年08月01日 |
| 已請領公保 養老給付月數 | 0 | 已結清年資(舊) | 00年 00月 00日 |
| 原優存金額 | 0 | 已結清年資(新) | 00年 00月 00日 |
| 延長服務 | <input type="checkbox"/> | 護理教師 | <input type="checkbox"/> |
| 退撫條例18II所定情形 | <input type="checkbox"/> | 體能限制 | <input type="checkbox"/> |
| 符合原住民身份 | <input type="checkbox"/> | 組織精減 | <input type="checkbox"/> |
| 退撫條例22I所定情形 | <input type="checkbox"/> | 因公傷病 | 新舊制年資依新制標準核發 ▾ |
| 因公傷病是否符合退撫條 例33IV所定情形 | <input type="checkbox"/> | 符合外國專業人才延攬及 僱用法第12條所定情形 | <input type="checkbox"/> |
| 退撫條例32V(1)所定情形 | <input type="checkbox"/> | 幼兒園教師 | <input type="checkbox"/> |
| 研究人員或政務人員 | <input type="checkbox"/> | 預計復職日 | |



確認及修改退休年資

退休年資確認 填寫說明

| 經歷 | 職稱 | 起訖日 | 年資類別 | 年資 | 可採計年資 | 是否採計 | 是否已結清 | | | | |
|--|----------------------|---|-----------------------|----------------------|----------------------|-------------------------------------|--------------------------|-------------------------------------|-----|------|--------------------------|
| <input type="text"/> | <input type="text"/> | <input type="text"/> ~ <input type="text"/> | 公務人員(84.7.1) | <input type="text"/> | <input type="text"/> | <input checked="" type="checkbox"/> | <input type="checkbox"/> | | | | |
| 新增 | | | | | | | 特殊年資帶入 | | | | |
| | 經歷 | 職稱 | 起訖日 | 年資類別 | 年資 | 可採計年資 | 合併年資 | 是否採計 | 來源 | 新/舊制 | 是否已結清 |
| <input type="button" value="修改"/> <input type="button" value="刪除"/> | 宜蘭縣政府 | | 079年11月01日~084年06月28日 | 公務人員(84.7.1) | 4年7月28日 | 4年7月28日 | 4年8月0日 | <input checked="" type="checkbox"/> | 表19 | 舊制 | <input type="checkbox"/> |
| <input type="button" value="修改"/> <input type="button" value="刪除"/> | 宜蘭縣政府 | | 084年06月29日~084年06月30日 | 公務人員(84.7.1) | 0年0月2日 | 0年0月2日 | | <input checked="" type="checkbox"/> | 表19 | 舊制 | <input type="checkbox"/> |
| <input type="button" value="修改"/> <input type="button" value="刪除"/> | 宜蘭縣政府 | | 084年07月01日~085年01月30日 | 公務人員(84.7.1) | 0年6月30日 | 0年6月30日 | 24年6月15日 | <input checked="" type="checkbox"/> | 基管會 | 新制 | <input type="checkbox"/> |
| <input type="button" value="修改"/> <input type="button" value="刪除"/> | 宜蘭縣政府 | | 085年01月31日~085年10月03日 | 公務人員(84.7.1) | 0年8月4日 | 0年8月4日 | | <input checked="" type="checkbox"/> | 基管會 | 新制 | <input type="checkbox"/> |
| <input type="button" value="修改"/> <input type="button" value="刪除"/> | 宜蘭縣政府 | | 085年10月04日~089年01月20日 | 公務人員(84.7.1) | 3年3月17日 | 3年3月17日 | | <input checked="" type="checkbox"/> | 基管會 | 新制 | <input type="checkbox"/> |
| <input type="button" value="修改"/> <input type="button" value="刪除"/> | 宜蘭縣政府 | | 089年01月21日~092年11月12日 | 公務人員(84.7.1) | 3年9月23日 | 3年9月23日 | | <input checked="" type="checkbox"/> | 基管會 | 新制 | <input type="checkbox"/> |
| <input type="button" value="修改"/> <input type="button" value="刪除"/> | 宜蘭縣政府 | | 092年11月13日~093年06月26日 | 公務人員(84.7.1) | 0年7月14日 | 0年7月14日 | | <input checked="" type="checkbox"/> | 基管會 | 新制 | <input type="checkbox"/> |
| <input type="button" value="修改"/> <input type="button" value="刪除"/> | 宜蘭縣政府 | | 093年06月27日~094年12月31日 | 公務人員(84.7.1) | 1年6月4日 | 1年6月4日 | | <input checked="" type="checkbox"/> | 基管會 | 新制 | <input type="checkbox"/> |
| <input type="button" value="修改"/> <input type="button" value="刪除"/> | 宜蘭縣政府 | | 095年01月01日~096年12月07日 | 公務人員(84.7.1) | 1年11月7日 | 1年11月7日 | | <input checked="" type="checkbox"/> | 基管會 | 新制 | <input type="checkbox"/> |
| <input type="button" value="修改"/> <input type="button" value="刪除"/> | 宜蘭縣政府 | | 096年12月08日~109年01月15日 | 公務人員(84.7.1) | 12年1月8日 | 12年1月8日 | | <input checked="" type="checkbox"/> | 基管會 | 新制 | <input type="checkbox"/> |

因縣市合併改制，該人員新制年資及總年資應扣減一年

※ 最後一筆繳費起日(109/01/16)至預計退休日期之退休年資由系統自動推估，毋須另行新增

<<回到上一步
進入下一步>>

※ 以上資料，是不可實際納入退休金計算，仍應按實際繳納之款項，由主管機關核定為准。



確認及修改其他可採計年資

其他可採計年資確認 填寫說明

| 經歷 | 職稱 | 起訖日 | 年資 | 可採計年資 |
|----------------------|----------------------|---|----------------------|----------------------|
| <input type="text"/> | <input type="text"/> | <input type="text"/> ~ <input type="text"/> | <input type="text"/> | <input type="text"/> |

新增

※ 最後一筆繳費起日(109/01/16)至預計退休日期之退休年資由系統自動推估，毋須另行新增

<<回到上一步
進入下一步>>

※ 以上資料，是否可實際納入退休金計算，仍需提供相關證明文件，以主管機關核定為準。

其他可採計年資說明

| 經歷 | 說明 |
|--------------|--|
| 兵缺代理(課)教師 | 係指96年12月31日前之兵缺代理(課)教師年資。 |
| 懸(實)缺代理(課)教師 | 係指88年10月10日前之3個月以上之懸(實)缺代理(課)教師年資，或88年10月11日至96年12月31日間未經折抵教育實習之3個月以上之懸(實)缺代理(課)教師年資。 |
| 自立幼稚園教師 | 自98年8月1日起，曾於62年12月至74年7月間依臺灣省國民小學附設自立幼稚園(班)試行要點規定進用具合格教師資格以後之教師服務年資。 |
| 試用教師 | 58年2月以後曾任中等以下學校試用教師且符合任教當時法令所訂試用教師登記資格，未經辦理登記取得試用教師證書者，其於取得合格教師資格後，得從寬採計。 |
| 軍職人員 | 曾任義務役、大專集訓、預備軍官訓、教育召集、臨時召集、應後備軍人各種召集及國民兵役等年資，未併計核給退除給與者。另曾任志願役、軍校學生基礎教育時間(折算役期年資)、重用文職等，未核給退役金或退休俸者。 |
| 公營事業人員 | 曾任公營事業機構公務人員兼具勞工身分之職員年資，未依各該規定核給退休金、資遣給與或年資結算金者。 |
| 聘用人員 | 依聘用人員聘用條例任用，於84年6月30日前送銓敘部登記有案之年資；58年4月28日後至61年12月27日前，未列冊送銓敘部登記備查之年資，比照臨時人員年資採計規定。 |
| 臨時人員 | 按月於政府預算項下支相當雇員以上薪資之不定期僱用人員。以行政院暨所屬機關約僱人員僱用辦法發布前之臨時人員年資為限：中央機關採計至61年12月；地方機關採計至62年1月。 |

關閉視窗

※本資料來源為使用者自行勾選符合年資採計之相關經歷推估試算
 ※自行勾選之年資資料，是否可實際納入退休年資計算，仍需由教育人員提供相關證明文件，以主管機關核定為準



確認及修改退休年資

其他可採計年資修改 填寫說明

| 經歷 | 職稱 | 起訖日 | 年資 | 可採計年資 |
|------|----|-----------------------|---------|--------|
| 大專集訓 | 學生 | 079/07/03 ~ 079/08/13 | 0年1月11日 | 0/1/15 |

新增

※ 最後一筆繳費起日(086/08/01)至預計退休日期之年資由系統自動推估，毋須另行新增

儲存 返回



| | 經歷 | 職稱 | 起訖日 | 年資 | 可採計年資 |
|------------------------------------|------|-----|-----------------------|----------|----------|
| 修改 刪除 | 大專集訓 | 學生 | 078年07月03日~078年08月14日 | 0年1月12日 | 0年1月15日 |
| 修改 刪除 | 義務役 | 義務役 | 082年08月17日~084年07月03日 | 1年10月18日 | 1年10月18日 |

※ 最後一筆繳費起日(086/08/01)至預計退休日期之年資由系統自動推估，毋須另行新增



<<回到上一步 進入下一步>>



確認私校年資 (教育)

私校年資確認

[填寫說明](#)

| 經歷 | 職稱 | 起訖日 | 年資 |
|----------------------|----------------------|---|----|
| <input type="text"/> | <input type="text"/> | <input type="text"/> ~ <input type="text"/> | |
| 新增 | | | |

※ 最後一筆繳費起日(086/08/01)至預計退休日期之年資由系統自動推估，毋須另行新增

[<<回到上一步](#)[進入下一步>>](#)

私校年資說明

資料來源及明細說明

※本資料來源為使用者自行輸入符合年資採計之相關經歷推估試算

※校長、教師曾任私立學校編制內有給專任合格校長、教師，未核給退休金、離職給與或資遣給與之任職年資，經原服務學校覈實出具證明者，得併計其任職年資，依下列規定核計支給其退休金、撫卹金或資遣給與：

- 一、中華民國九十八年十二月三十一日以前私立學校年資，其退休金、撫卹金、資遣給與基數內涵及核計最高基數，依學校法人及其所屬私立學校教職員退休撫卹離職資遣條例（以下簡稱私校退撫條例）施行前原私立學校教職員退休、撫卹、資遣規定辦理，由財團法人中華民國私立學校教職員退休撫卹離職資遣儲金管理委員會（以下簡稱儲金管理會）以原財團法人中華民國私立學校教職員工退休撫卹基金支給。
- 二、中華民國九十九年一月一日以後私立學校年資，由儲金管理會依私校退撫條例規定以退撫儲金支給其個人退撫儲金專戶累計之本金及孳息。

※依公立學校教職員退休資遣撫卹條例第87條及其施行細則第124條規定，其他職域年資係指曾任適用其他職域職業退休金法令且未曾辦理退休（職、伍）、資遣或年資結算已領取退離給與之年資；所稱適用其他職域職業退休金法令，應同時符合下列條件：

- 一、於教職員依本條例辦理屆齡或命令退休時，已訂有可適用之退休金法令。
- 二、未曾辦理退休（職、伍）、資遣或年資結算已領取退離給與。

※自行勾選之年資資料，是否可實際納入退休年資計算，仍需由教育人員提供相關證明文件，以主管機關核定為準



確認及修改公保年資

[填寫說明](#)

| 經歷 | 起訖日 | 年資 | |
|--|---|-----------------------|----------------|
| <input type="text"/> | <input type="text"/> ~ <input type="text"/> | | |
| 新增 | | | |
| 經歷 | 起訖日 | 年資 | 來源 |
| 修改 刪除 | 宜蘭縣政府 | 079年11月01日~110年07月16日 | 30年8月15日 公保 |

※ 最後一筆繳費起日(109/01/16)至預計退休日期之退休年資由系統自動推估，毋須另行新增

<<回到上一步
進入下一步>>

※ 以上資料，是否可實際納入退休金計算，仍需提供相關證明文件，以主管機關核定為準。



公保年資說明

資料來源及明細說明

| |
|--|
| <p>※教育人員退撫新制於85年2月1日實施，85年1月31日以前為舊制年資，85年2月1日以後為新制年資</p> |
| <p>※公保養老給付，88年5月30以前為舊制年資，依原公務人員保險法或原私立學校教職員保險條例規定標準計算；88年5月31以後為新制年資，依公教人員保險法規定標準計算</p> |
| <p>※公教人員退撫新制實施前公保年資，得辦理優惠存款</p> |

[關閉視窗](#)



確認及修改其他職域年資

其它職域年資確認

填寫說明

| 經歷 | 起訖日 | 年資 |
|----------------------|---|----|
| <input type="text"/> | <input type="text"/> ~ <input type="text"/> | |

新增

※ 最後一筆繳費起日(109/01/16)至預計退休日期之退休年資由系統自動推估，毋須另行新增

<<回到上一步

確認完成

※ 以上資料，是否可實際納入退休金計算，仍需提供相關證明文件，以主管機關核定為準。

其他職域年資說明

資料來源及明細說明

※本資料來源為使用者自行輸入符合年資採計之相關經歷推估試算

※依公務人員退休資遣撫卹法第八十六條（併計年資成就請領月退休金之規定）

※自行勾選之年資資料，是否可實際納入退休年資計算，仍需由公務人員提供相關證明文件，以主管機關核定為準

關閉視窗



年資重疊

- ※ 以上資料，
- ※ 本系統之個
，請留意遵
刪除銷毀，
- ※ 資訊系統問
◎（開放時
◎人事資訊
C-RETIREEDUAP1

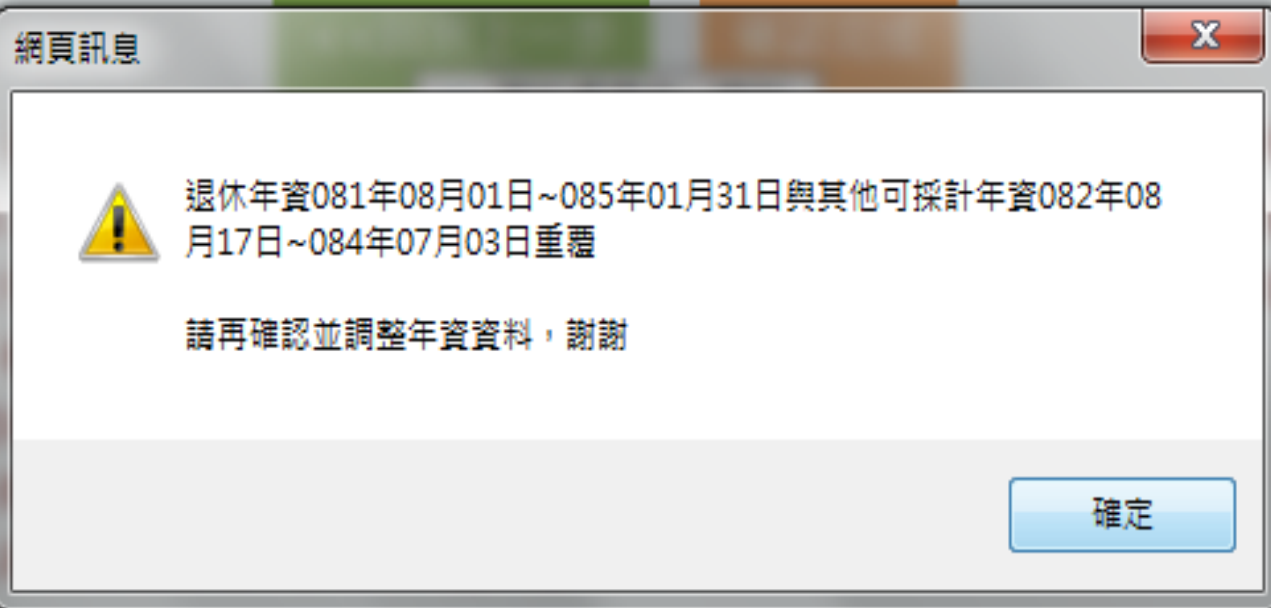

定為準。
人資料時
畢後，儘速



選擇退休日期

基本資料確認 資料調整

| | | | |
|-----------------|--------------------------|-----------------------|--------------------------|
| 機關 | 宜蘭縣政府 | 機關代碼 | 376420000A |
| 姓名 | | 身分證號 | ... |
| 退休職等 | | | |
| 經歷 (含留職停薪) | 明細說明 | 107.7.1前是否 已成就月退條件 | 是 ▾ |
| 出生日期 | | 初任公職日 | 079年11月01日 |
| 已請領公保 養老給付月數 | 0 | 青年資(舊) | 0年0月 |
| 原優存金額 | 0 | 青年資(新) | 0年0月 |
| 保壽員 | <input type="checkbox"/> | 危勞降齡 | <input type="checkbox"/> |
| 退撫條例17II所定情形 | <input type="checkbox"/> | 原住民身份 | <input type="checkbox"/> |
| 組織精減 | <input type="checkbox"/> | 新定之情形 | <input type="checkbox"/> |
| 因公傷病 | <input type="checkbox"/> | 符合退撫條 例所定情形 | <input type="checkbox"/> |
| 退撫條例31VI(1)所定情形 | <input type="checkbox"/> | 或政務人員 | <input type="checkbox"/> |
| 預計復職日 | | | |

請選擇預計退休日

110 ▾年 07 ▾月 16 ▾日 確認 取消

屆齡退休日：113年10月12日

107.7.1前已成就月退條件

| 可支領退休金方案 | 最早可退休日期 |
|----------|------------|
| 一次性退休金 | 107年07月01日 |
| 月退休金 | 107年07月01日 |

試算資料確認 年資調整



查看退休日期推估

| 基本資料確認 | | 資料調整 |
|-----------------|--|---|
| 機關 | 宜蘭縣政府 | 機關代碼 376420000A |
| 姓名 | | 身分證號 |
| 退休職等 | | |
| 經歷 (含留職停薪) | <input type="button" value="明細說明"/> | |
| 出生日期 | | 9年11月01日 |
| 已請領公保 養老給付月數 | <input type="text" value="0"/> | 年 <input type="text" value="0"/> 月 |
| 原優存金額 | <input type="text" value="0"/> | 年 <input type="text" value="0"/> 月 |
| 保育員 | <input type="checkbox"/> | |
| 退撫條例17II所定情形 | <input type="checkbox"/> | 符合原住民身份 <input type="checkbox"/> |
| 組織精減 | <input type="checkbox"/> | 退撫條例20I所定之情形 <input type="checkbox"/> |
| 因公傷病 | <input type="checkbox"/> 新舊制年資依新制標準核發 <input type="checkbox"/> | 因公傷病是否符合退撫條例32IV所定情形 <input type="checkbox"/> |
| 退撫條例31VI(1)所定情形 | <input type="checkbox"/> | 司法官或政務人員 <input type="checkbox"/> |
| 預計復職日 | <input type="text"/> | |

尚未選擇預計退休日

尚未選擇任何預計退休生效日，系統將不會試算下方所有資料欄位，請確認是否繼續執行？



退休日期推估 - 可查看各退休金方案可退休日期推估

| 試算資料確認 | | | | 年資調整 |
|---------------------------------------|-----------------------------------|-------------|------------------------------------|-------------------------------------|
| 預計退休日 | <input type="button" value="新增"/> | | | |
| 目前所選擇 預計退休日 | <input type="button" value="刪除"/> | | | |
| 退休時年齡 | | 退休年資 | 30年8月15日 | |
| 預計退休職等 | 委任第5職等 | 舊制 | 4 年 8 月 0 日 84.6.30以前 | |
| 本俸 | 520 35470 | 新制 | 26 年 0 月 15 日 84.7.1以後 繳納退撫基金年資 | |
| 退休均薪 | | 切結後年資(舊) | 84.6.30以前 | |
| 公保保俸 | 520 35470 | 切結後年資(新) | 84.7.1以後 繳納退撫基金年資 | |
| 公保保俸均薪 | | 保育員年資 | 0 年 0 月 0 日 | |
| 公保年資 | 30年8月15日 | 其他可 採計年資 | 0 年 0 月 0 日 | |
| 舊制 | 8 年 6 月 30 日 88.5.30 以前 | 拋棄優存 | <input type="checkbox"/> | |
| 新制 | 22 年 1 月 16 日 88.5.31 以後 | 其他 職域年資 | 0 年 0 月 0 日 | |
| <input type="button" value="退休日期推估"/> | | | | <input type="button" value="確認完成"/> |

※ 以上資料，是否可實際納入退休設計算，仍需提供相關證明文件，以主管機關核定為準。



退休日期推估

: 點擊年別可查看詳細資料

| | 110年 | 111年 | 112年 | 113年 | 114年 | 115年 | 116年 | 117年 | 118年 | 119年 |
|-----|------|--------------|--------------|--------------|------|------|------|------|------|------|
| 一次退 | | [Green bar] | | | | | | | | |
| 展期 | | [Yellow bar] | | [Yellow bar] | | | | | | |
| 減額 | | [Blue bar] | | [Blue bar] | | | | | | |
| 月退 | | | [Purple bar] | | | | | | | |

112年詳細資料

| | 1月 | 2月 | 3月 | 4月 | 5月 | 6月 | 7月 | 8月 | 9月 | 10月 | 11月 | 12月 |
|------------------------|--------------|--------------|----|----|----|----|----|----|----|-----|-----|-----|
| 一次退 (01月01日~12月31日) | [Green bar] | | | | | | | | | | | |
| 展期 (01月01日~02月04日) | [Yellow bar] | | | | | | | | | | | |
| 減額 (01月01日~02月04日) | [Blue bar] | | | | | | | | | | | |
| 月退 (02月05日~12月31日) | | [Purple bar] | | | | | | | | | | |

關閉視窗



資料分析 - 想一想

A公務人員

初任日期：78年1月19日

出生日期：56年8月17日

#：點擊年別可查看詳細資料

| | 110年 | 111年 | 112年 | 113年 | 114年 | 115年 | 116年 | 117年 | 118年 | 119年 | 120年 | 121年 | 122年 | |
|-----|---------------------------------|--------------|------|------|------|--------------|--------------|------|------|------|--------------|------|--------------|--|
| 一次退 | [Green bar spanning 110 to 121] | | | | | | | | | | | | | |
| 展期 | [Yellow bar] | | | | | [Yellow bar] | | | | | [Yellow bar] | | | |
| 減額 | | | | | | | | | | | [Blue bar] | | | |
| 月退 | | [Purple bar] | | | | | [Purple bar] | | | | | | [Purple bar] | |



資料分析 - 想一想

B教師

初任日期：85年8月1日

出生日期：62年1月18日

#：點擊年別可查看詳細資料

| | 110年 | 111年 | 112年 | 113年 | 114年 | 115年 | 116年 | 117年 | 118年 | 119年 | 120年 | 121年 | 122年 | 123年 | 124年 | |
|-----|----------------------|----------------------------------|----------------------|----------------------|----------------------|--------------------------------|----------------------|----------------------------------|----------------------|----------------------|----------------------|----------------------|----------------------|----------------------|----------------------|--|
| 一次退 | | [Green bar spanning 111 to 124] | | | | | | | | | | | | | | |
| 展期 | | [Yellow bar spanning 111 to 116] | | | | | | | | | | | | | | |
| 減額 | | | | | | [Blue bar spanning 115 to 116] | | | | | | | | | | |
| 月退 | | | | | | | | [Purple bar spanning 117 to 124] | | | | | | | | |



試算資料確認 - 均薪、優存 (公)

| 試算資料確認 | | 年資調整 |
|----------------|-----------------------|--|
| 預計退休日 | 111年06月02日 可支領月退休金 | 新增 |
| 目前所選擇 預計退休日 | 111年06月02日 | 刪除 |
| 退休時年齡 | | 退休年資 31年7月1日 |
| 預計退休職等 | 委任第5職等 | 舊制 4年8月0日 84.6.30以前 |
| 本俸 | 520 35470 | 新制 26年11月1日 84.7.1以後 繳納退撫基金年資 |
| 退休均薪 | | 切結後年資(舊) 84.6.30以前 |
| 公保保俸 | 520 35470 | 切結後年資(新) 84.7.1以後 繳納退撫基金年資 |
| 公保保俸均薪 | | 保育員年資 0年0月0日 |
| 公保年資 | 31年7月1日 | 其他可採計年資 0年0月0日 |
| 舊制 | 8年6月30日 88.5.30以前 | 拋棄優存 <input checked="" type="checkbox"/> |
| 新制 | 23年0月2日 88.5.31以後 | 其他職域年資 0年0月0日 |
| 退休日期推估 | | 確認完成 |

※ 以上資料，是否可實際納入退休金計算，仍需提供相關證明文件，以主管機關核定為準。



試算資料確認 - 均薪、優存 (教)

| 試算資料確認 | | 年資調整 |
|---------------------|--|--|
| 預計退休日 | <input type="button" value="新增"/> | |
| 目前所選擇 預計退休日 | <input type="button" value="刪除"/> | |
| 年齡 | | 退休年資 <input type="text" value="32年00月00日"/> |
| 最後在職日薪點 (本薪/年功薪) | <input type="text" value="625"/> <input type="text" value="48505"/> | 舊制 <input type="text" value="0"/> 年 <input type="text" value="0"/> 月 <input type="text" value="0"/> 日 85.1.31以前 |
| 退休均薪 | <input type="text" value="46146"/> <input type="button" value="明細說明"/> | 新制 <input type="text" value="32"/> 年 <input type="text" value="0"/> 月 <input type="text" value="0"/> 日 85.2.1以後 |
| 公保保俸 | <input type="text" value="625"/> <input type="text" value="48505"/> | 切結後年資(舊) 85.1.31以前 |
| 公保保俸均薪 | <input type="text" value="46146"/> | 切結後年資(新) 85.2.1以後 |
| 公保年資 | <input type="text" value="32年00月00日"/> | 私校年資 <input type="text" value="0"/> 年 <input type="text" value="0"/> 月 <input type="text" value="0"/> 日 |
| 舊制 | <input type="text" value="2"/> 年 <input type="text" value="9"/> 月 <input type="text" value="30"/> 日 88.5.30 以前 | 舊制 <input type="text" value="0"/> 年 <input type="text" value="0"/> 月 <input type="text" value="0"/> 日 98.12.31以前 |
| 新制 | <input type="text" value="29"/> 年 <input type="text" value="2"/> 月 <input type="text" value="1"/> 日 88.5.31 以後 | 新制 <input type="text" value="0"/> 年 <input type="text" value="0"/> 月 <input type="text" value="0"/> 日 99.1.1以後 |
| 拋棄優存 | <input checked="" type="checkbox"/> | 切結後私校年資(舊) 98.12.31以前 |
| | | 其他可採計年資 <input type="text" value="0"/> 年 <input type="text" value="0"/> 月 <input type="text" value="0"/> 日 |
| | | 其他職域年資 <input type="text" value="0"/> 年 <input type="text" value="0"/> 月 <input type="text" value="0"/> 日 |

※ 以上資料，是否可實際納入退休金計算，仍需提供相關證明文件，以主管機關核定為準。



平均薪 (俸) 額確認

最後在職平均薪(俸)額

| | | 起訖日 | | | | 年資 | 薪(俸)點 | 薪(俸)額 | |
|----|--|-----------|----|---|-----------|----|---------|-------|-------|
| 刪除 | | 092/08/01 | 日期 | ~ | 092/12/31 | 日期 | 0年5月0日 | 330 ▼ | 28645 |
| 刪除 | | 093/01/01 | 日期 | ~ | 093/07/31 | 日期 | 0年7月0日 | 330 ▼ | 28645 |
| 刪除 | | 093/08/01 | 日期 | ~ | 093/12/31 | 日期 | 0年5月0日 | 350 ▼ | 29585 |
| 刪除 | | 094/01/01 | 日期 | ~ | 094/07/31 | 日期 | 0年7月0日 | 350 ▼ | 30485 |
| 刪除 | | 094/08/01 | 日期 | ~ | 095/07/31 | 日期 | 1年0月0日 | 370 ▼ | 31455 |
| 刪除 | | 095/08/01 | 日期 | ~ | 096/07/31 | 日期 | 1年0月0日 | 390 ▼ | 32425 |
| 刪除 | | 096/08/01 | 日期 | ~ | 097/07/31 | 日期 | 1年0月0日 | 410 ▼ | 33390 |
| 刪除 | | 097/08/01 | 日期 | ~ | 098/07/31 | 日期 | 1年0月0日 | 430 ▼ | 34360 |
| 刪除 | | 098/08/01 | 日期 | ~ | 099/07/31 | 日期 | 1年0月0日 | 450 ▼ | 35330 |
| 刪除 | | 099/08/01 | 日期 | ~ | 100/06/30 | 日期 | 0年11月0日 | 475 ▼ | 37915 |
| 刪除 | | 100/07/01 | 日期 | ~ | 100/07/31 | 日期 | 0年1月0日 | 475 ▼ | 39090 |
| 刪除 | | 100/08/01 | 日期 | ~ | 101/07/31 | 日期 | 1年0月0日 | 500 ▼ | 40420 |
| 刪除 | | 101/08/01 | 日期 | ~ | 102/07/31 | 日期 | 1年0月0日 | 525 ▼ | 41755 |
| 刪除 | | 102/08/01 | 日期 | ~ | 103/07/31 | 日期 | 1年0月0日 | 550 ▼ | 43085 |
| 刪除 | | 103/08/01 | 日期 | ~ | 104/07/31 | 日期 | 1年0月0日 | 575 ▼ | 44420 |
| 刪除 | | 104/08/01 | 日期 | ~ | 105/07/31 | 日期 | 1年0月0日 | 600 ▼ | 45750 |
| 刪除 | | 105/08/01 | 日期 | ~ | 106/12/31 | 日期 | 1年5月0日 | 625 ▼ | 47080 |
| 刪除 | | 107/01/01 | 日期 | ~ | 109/02/29 | 日期 | 2年2月0日 | 625 ▼ | 48505 |
| 刪除 | | 109/03/01 | 日期 | ~ | 109/07/31 | 日期 | 0年5月0日 | 625 ▼ | 48505 |
| 刪除 | | 109/08/01 | 日期 | ~ | 110/07/31 | 日期 | 1年0月0日 | 625 ▼ | 48505 |

※ 系統會依當年度均薪年數(例如：5年)往前計算平均均薪，並非每筆資料皆會列入均薪計算，僅需確認列入均薪計算的資料是否正確即可，毋須刪除

新增

確認

關閉視窗



完成資料確認

| 試算資料確認 | | 年資調整 |
|---------------------------------------|---|---|
| 預計退休日 | <input checked="" type="radio"/> 111年06月02日 <small>可支領月退休金</small> | <input type="button" value="新增"/> |
| 目前所選擇 預計退休日 | 111年06月02日 | <input type="button" value="刪除"/> |
| 退休時年齡 | | 退休年資 <input type="text" value="31年7月1日"/> |
| 預計退休職等 | 委任第5職等 | <input type="button" value="是否繼續新增資料?"/> 資料已經確認完成! 是否繼續新增預計退休日? |
| 本俸 | <input type="text" value="520"/> <input type="text" value="35470"/> | <input type="text" value="84.6.30以前"/> <input type="text" value="84.7.1以後 繳納退撫基金年資"/> |
| 退休均薪 | | <input type="text" value="84.6.30以前"/> |
| 公保保俸 | <input type="text" value="520"/> <input type="text" value="35470"/> | <input type="button" value="新增預計退休日"/> <input type="button" value="儲存資料"/> |
| 公保保俸均薪 | | <input type="text" value="84.7.1以後 繳納退撫基金年資"/> |
| 公保年資 | <input type="text" value="31年7月1日"/> | 保育員年資 <input type="text" value="0年0月0日"/> |
| 舊制 | <input type="text" value="8年6月30日"/> 88.5.30 以前 | 其他可採計年資 <input type="text" value="0年0月0日"/> |
| 新制 | <input type="text" value="23年0月2日"/> 88.5.31 以後 | 拋棄優存 <input checked="" type="checkbox"/> |
| | | 其他職域年資 <input type="text" value="0年0月0日"/> |
| <input type="button" value="退休日期推估"/> | | <input type="button" value="確認完成"/> |

※ 以上資料，是否可實際納入退休金計算，仍需提供相關證明文件，以主管機關核定為準。



線上試算 - 資料如有誤請按資料調整

| 試算資料瀏覽 | | 資料調整 |
|----------------|---|--|
| 預計退休日 | <input type="radio"/> 111年06月02日 <input type="radio"/> 可支領月退休金 | |
| 目前所選擇 預計退休日 | 111年06月02日 | |
| 退休時年齡 | | 退休年資 31年7月1日 |
| 預計退休職等 | 委任第5職等 ▾ | 舊制 4 ▾年 8 ▾月 0 ▾日 84.6.30以前 |
| 本俸 | 520 ▾ 35470 | 新制 26 ▾年 11 ▾月 1 ▾日 84.7.1以後 繳納退撫基金年資 |
| 退休均薪 | | 切結後年資(舊) 84.6.30以前 |
| 公保保障 | 520 ▾ 35470 | 切結後年資(新) 84.7.1以後 繳納退撫基金年資 |
| 公保保障均薪 | | 保育員年資 0 ▾年 0 ▾月 0 ▾日 |
| 公保年資 | 31年7月1日 | 其他可 採計年資 0 ▾年 0 ▾月 0 ▾日 |
| 舊制 | 8 ▾年 6 ▾月 30 ▾日 88.5.30 以前 | 拋棄優存 <input checked="" type="checkbox"/> |
| 新制 | 23 ▾年 0 ▾月 2 ▾日 88.5.31 以後 | 其他 職域年資 0 ▾年 0 ▾月 0 ▾日 |

※ 以上資料，是否可實際納入退休費計算，仍需提供相關證明文件，以主管機關核定為準。



退休方案 - 查看退休明細及匯出明細表



查詢退休金試算

※說明：點選不同「呈現方式」、「退休方案」、「預計退休生效日」再點擊「顯示建議總表」，系統會依「同一方案」或「同一退休生效日」呈現資料

| | |
|---------|--|
| 呈現方式 | <input checked="" type="radio"/> 同一方案不同預計退休生效日 <input type="radio"/> 同一預計退休生效日不同方案 |
| 退休方案 | <input checked="" type="checkbox"/> 全選 <input checked="" type="checkbox"/> 月退休金 <input checked="" type="checkbox"/> 兼領月退休金 <input checked="" type="checkbox"/> 一次退休金 |
| 預計退休生效日 | <input checked="" type="checkbox"/> 全選 <input checked="" type="checkbox"/> 111年06月02日 |

[顯示建議總表](#)

姓名：
職稱：

| 各年度每月退休所得 | 退休方案 | | |
|-------------------|------------|------------|------------|
| | 月退休金 | 兼領月退休金 | 一次退休金 |
| | 111年06月02日 | 111年06月02日 | 111年06月02日 |
| 111.1.1~111.12.31 | 46,466 | 25,509 | 4,551 |
| 112.1.1~112.12.31 | 45,402 | 24,977 | 4,551 |
| 113.1.1~113.12.31 | 44,338 | 24,445 | 4,551 |
| 114.1.1~114.12.31 | 43,274 | 23,913 | 4,551 |
| 115.1.1~115.12.31 | 42,210 | 23,381 | 4,551 |
| 116.1.1~116.12.31 | 41,146 | 22,849 | 4,551 |
| 117.1.1~117.12.31 | 40,082 | 22,317 | 4,551 |
| 118.1.1以後 | 39,017 | 21,785 | 4,551 |



點選連結查看計算公式、匯出ODS檔

| | | | |
|----------|---------|--------------------------|-------------------|
| 現職職等 | 委任第5職等 | 預定申請退休日 | 111年06月02日 申請自願退休 |
| 最後在職本俸俸點 | 520 | 退休均薪 | 35,470 |
| 服務年資 | 31年7月1日 | 舊制服務年資 | 4年8月0日 |
| | | 新制服務年資 | 26年11月1日 |
| | | 其他可計年資 (已納入新舊制退休年資計算) | |
| 核定舊制年資 | 4年8月 | 核定新制年資 | 27年0月 |

切換方案

匯出Excel

匯出ODS

月退休金

預計退休日

111年06月02日

展算至118年退休金

每月給與

46,466

一次性給與

1,388,889

備註

月退休金額領取超過 7年後,即優於一次性退休金

明細

預計退休日

111年06月02日

每月領取退休金
(舊制)

8,158

每月領取退休金
(新制)

38,308

公保養老給付



教育人員 - 退休申請案 (資料轉入退撫管理系統)

| | | |
|-----|-----------------------------|---|
| | 取) | |
| 補償金 | 一次補償金 | 0 |
| | 再一次補償金 (一次性) | 0 |
| | 其他現金給與 補償金(一次性) | 0 |
| | 公保養老給付 (不可優存，一次領取) | 1,862,592 |
| | 私校退休金 98.12.31前之退休 年資 | 0 |
| | 合計 (退休時可領回金額) | 1,862,592 |
| | |  |



查看退休金各項計算公式



退休金試算

月退休金計算說明

您的基本資料為：

| | | | |
|-----------|---------|--------------------------|------------|
| 現職職等 | 委任第5職等 | 預定申請退休日 | 111年06月02日 |
| 最後在職本(俸)點 | 520 | 本俸俸額 | 35470 |
| 服務年資 | 31年7月7日 | 舊制服務年資 | 4年8月 |
| | | 新制服務年資 | 26年11月 |
| | | 其他可計年資 (已納入新舊制退休年資計算) | |
| 舊制核定年資 | 4年8月 | 新制核定年資 | 27年0月 |

按月領取退休金試算資料如下(依系統推算年資試算)：

月退休金舊/新制試算合計為 47,514 元

計算說明如下：

| | |
|----|--|
| 公式 | <p>舊制： 百分比=前15年 舊制年資 * 5% + 舊制剩餘月數 * 5 / 1200 第16年起 舊制年資 * 1% + 舊制剩餘月數 * 1 / 1200 金額 = 本(年功)薪 / 最後在職8年均薪 * 舊制核定年資百分比 + 930</p> <p>新制： 百分比= 新制年資 * 2% + 新制剩餘月數 * 1 / 600 金額 = 本(年功)薪 / 最後在職8年均薪 * 2 * 新制核定年資百分比</p> |
| 計算 | <p>舊制： 百分比 = $4 * 5\% + (8 * 5 / 1200) = 23.3334\%$ 金額 = $35,470 * 23.3334\% + 930 = 9,207$ 調整後實際可領取金額</p> <p>新制： 百分比 = $27 * 2\% + 0 * 1 / 600 = 54\%$ 金額 = $35,470 * 2 * 54\% = 38,308$</p> |
| 說明 | <p>* 依公務人員退休法第9條,第31條規定。 * 舊制：任職未滿五年者不發，自滿五年起發給九個基數，爾後每增加半年加發一個基數，滿十五年後另行加發二個基數，但最高總數以六十一個基數為限。 未滿一年者，每一個月給與六分之一個基數。未滿一個月者，以一個月計。 * 新制：任職未滿五年者不發；自滿五年起，以退休生效日在職同等級人員之本（年功）俸加一倍為基數內涵，每任職一年給與一又二分之一個基數，最高三十五年給與五十三個基數。未滿一年者，每一個月給與八分之一個基數。未滿一個月者，以一個月計。 * 退休（伍）軍公教人員再（轉）任公務人員重行退休時，其前次退休（伍）之舊制年資，應與重行退休之舊制年資合併計算後，始得依規定核發。 * 以上金額係依前項基本資料所試算，是否可實際納入退休金計算，仍需由公務人員提供相關證明文件，以主管機關核定為準。</p> |



進出ODS

公職人員退休試算表-111年06月02日_20211112161039.ods - LibreOffice Calc

檔案(F) 編輯(E) 檢視(V) 插入(I) 格式(O) 樣式(S) 工作表(S) 資料(D) 工具(T) 視窗(W) 說明(H)

微軟正黑體 12 B I U A % 0.0 0.00 0.00

A4 各年度每月退休所得

| | A | B | D 退休方案 | | |
|----|---|----------------|----------------------------|----------------------|----------------------------|
| 4 | 各年度每月退休所得 | 當年度所得 替代率上限 | 一次退休金 | 月退休金 | 兼領月退休金 |
| 5 | | | 4,266,359 (優存本金303,336) | 1,433,807 (優存本金0) | 2,850,083 (優存本金151,668) |
| 6 | 首期退休金+ 其他一次性退休相關給與 | | | | |
| 7 | 各年度每月退休所得 | 當年度所得 替代率上限 | 各年度每月退休所得 | 各年度每月退休所得 | 各年度每月退休所得 |
| 8 | 111.6.2~111.12.31 | 65.5% | 4,551 | 46,466 | 25,509 |
| 9 | 112.1.1~112.12.31 | 64% | 4,551 | 45,402 | 24,977 |
| 10 | 113.1.1~113.12.31 | 62.5% | 4,551 | 44,338 | 24,445 |
| 11 | 114.1.1~114.12.31 | 61% | 4,551 | 43,274 | 23,913 |
| 12 | 115.1.1~115.12.31 | 59.5% | 4,551 | 42,210 | 23,381 |
| 13 | 116.1.1~116.12.31 | 58% | 4,551 | 41,146 | 22,849 |
| 14 | 117.1.1~117.12.31 | 56.5% | 4,551 | 40,082 | 22,317 |
| 15 | 118.1.1以後 | 55% | 4,551 | 39,017 | 21,785 |
| 16 | 備註 | | | | |
| 17 | ※註：本試算系統係依107年7月1日施行之公立學校教職員退休資遣撫卹條例設計，試算結果係服務性質並供參考，實際仍應以主管機關審定結果為準。 | | | | |

工作表 1 / 5 Pagestyle_退休金領取方案試算總表-111年06月02日 英文(美國)

退休金領取方案試算總表-111年06月02日 月退休金 - 111年06月02日 兼領月退休金 - 111年06月02日 一次退休金 - 111年06月02日 年資及均薪資料 - 111年06月02日



退休意願登錄 系統



退休意願調查

公教人員
退休撫卹試算系統

18分:01秒 重置

退休金試算 退休金手動試算

撫卹金試算 退休意願調查

銓敘部、教育部、行政院人事行政總處共同建置



退休意願調查

公教人員
退休撫卹試算系統

17分:24秒 [重置](#)

請選擇

登錄退休意願調查

機關報送查詢

銓敘部、教育部、行政院人事行政總處共同建置



登錄退休意願 - 需有預算年度試算資料

| 登錄退休意願調查 | |
|-----------------------------------|---|
| 機關： | <input type="text" value="376420000A"/> <input type="text" value="宜蘭縣政府"/> ... |
| 身分證字號： | <input type="text"/> <input type="text"/> ... |
| 預算年度： | <input type="text" value="111"/> |
| 支領方式： | <input type="text" value="全選"/> ▾ |
| 報送狀態： | <input type="text" value="全選"/> ▾ |
| 人事類別： | <input type="text" value="全選"/> ▾ |
| <input type="button" value="查詢"/> | <input type="button" value="報送"/> <input type="button" value="取消報送"/> <input type="button" value="列印"/> |

※ 人員名單為經有試算過之人員方可進行退休意願調查
※ 已確認表示主管機關已將該人員之退休意願報送案列入該年度預算。
※ 同一人員僅可登錄一筆退休意願。若人員已有試算紀錄，但於此處查詢不到資料，代表該人員已於之前年度有登錄退休意願之紀錄。
請先取消該人員之前登錄紀錄後，方可重新登錄退休意願。

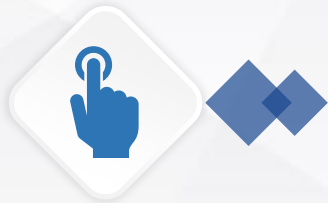

點選編修

登錄退休意願調查

| | | | |
|---|---|------------------------------------|-----|
| 機關： | <input type="text" value="376420000A"/> | <input type="text" value="宜蘭縣政府"/> | ... |
| 身分證字號： | <input type="text"/> | <input type="text"/> | ... |
| 預算年度： | <input type="text" value="111"/> | | |
| 支領方式： | <input type="text" value="全選"/> | ▼ | |
| 報送狀態： | <input type="text" value="全選"/> | ▼ | |
| 人事類別： | <input type="text" value="全選"/> | ▼ | |
| <input type="button" value="查詢"/> <input type="button" value="報送"/> <input type="button" value="取消報送"/> <input type="button" value="列印"/> | | | |

| <input type="checkbox"/> | 編修 | 機關代碼 | 機關名稱 | 身分證字號 | 姓名 | 人事類別 | 最後試算日期 | 退休原因 | 支領方式 | 預估退休生效日 | 首期退休金 | 報送狀態 | 報送日期 | 是否確認 | 試算方式 |
|--------------------------|-----------------------------------|------------|-------|-------|----|------|-----------|------|------|-----------|---------|------|-----------|------|------|
| <input type="checkbox"/> | <input type="button" value="編修"/> | 376420000A | 宜蘭縣政府 | | | | 108/04/30 | | | | | | | | 自動 |
| <input type="checkbox"/> | <input type="button" value="編修"/> | 376420000A | 宜蘭縣政府 | | | | 110/07/08 | | | | | | | | 自動 |
| <input type="checkbox"/> | <input type="button" value="編修"/> | 376420000A | 宜蘭縣政府 | | | | 110/11/11 | | | | | | | | 自動 |
| <input type="checkbox"/> | <input type="button" value="編修"/> | 376420000A | 宜蘭縣政府 | | | | 110/06/02 | 屆齡退休 | 月退休金 | 111/01/16 | 2271565 | 已報送 | 110/06/02 | 是 | 自動 |
| <input type="checkbox"/> | <input type="button" value="編修"/> | 376420000A | 宜蘭縣政府 | | | | 110/04/01 | | | | | | | | 自動 |
| <input type="checkbox"/> | <input type="button" value="編修"/> | 376420000A | 宜蘭縣政府 | | | | 109/03/27 | 自願退休 | 月退休金 | 110/12/02 | 1366560 | 未報送 | | 否 | 自動 |
| <input type="checkbox"/> | <input type="button" value="編修"/> | 376420000A | 宜蘭縣政府 | | | | 108/12/10 | | | | | | | | 自動 |
| <input type="checkbox"/> | <input type="button" value="編修"/> | 376420000A | 宜蘭縣政府 | | | | 110/06/02 | 自願退休 | 月退休金 | 111/12/11 | 1276289 | 已報送 | 110/06/02 | 是 | 自動 |
| <input type="checkbox"/> | <input type="button" value="編修"/> | 376420000A | 宜蘭縣政府 | | | | 110/05/12 | | | | | | | | 自動 |
| <input type="checkbox"/> | <input type="button" value="編修"/> | 376420000A | 宜蘭縣政府 | | | | 109/05/05 | | | | | | | | 自動 |

※ 人員名單為經有試算過之人員方可進行退休意願調查

※ 已確認表示主管機關已將該人員之退休意願報送列入該年度預算。

※ 同一人員僅可登錄一筆退休意願。若人員已有試算紀錄，但於此處查詢不到資料，代表該人員已於之前年度有登錄退休意願之紀錄。

請先取消該人員之前登錄紀錄後，方可重新登錄退休意願。

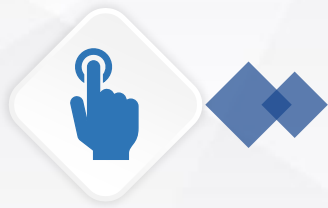

勾選報送人員

| 登錄退休意願調查 | | | |
|---|---|------------------------------------|-----|
| 機關： | <input type="text" value="376420000A"/> | <input type="text" value="宜蘭縣政府"/> | ... |
| 身分證字號： | <input type="text"/> | <input type="text"/> | ... |
| 預算年度： | <input type="text" value="111"/> | | |
| 支領方式： | <input type="text" value="全選"/> | | |
| 報送狀態： | <input type="text" value="全選"/> | | |
| 人事類別： | <input type="text" value="全選"/> | | |
| <input type="button" value="查詢"/> <input type="button" value="報送"/> <input type="button" value="取消報送"/> <input type="button" value="列印"/> | | | |

| <input type="checkbox"/> | 編修 | 機關代碼 | 機關名稱 | 身分證字號 | 姓名 | 人事類別 | 最後試算日期 | 退休原因 | 支領方式 | 預估退休生效日 | 首期退休金 | 報送狀態 | 報送日期 | 是否確認 | 試算方式 |
|-------------------------------------|----|------------|-------|-------|----|------|-----------|------|------|-----------|---------|------|-----------|------|------|
| <input type="checkbox"/> | 編修 | 376420000A | 宜蘭縣政府 | | | | 108/04/30 | | | | | | | | 自動 |
| <input type="checkbox"/> | 編修 | 376420000A | 宜蘭縣政府 | | | | 110/07/08 | | | | | | | | 自動 |
| <input checked="" type="checkbox"/> | 編修 | 376420000A | 宜蘭縣政府 | | | | 110/11/11 | 自願退休 | 月退休金 | 111/12/02 | 2347188 | 未報送 | | 否 | 自動 |
| <input type="checkbox"/> | 編修 | 376420000A | 宜蘭縣政府 | | | | 110/06/02 | 屆齡退休 | 月退休金 | 111/01/16 | 2271565 | 已報送 | 110/06/02 | 是 | 自動 |
| <input type="checkbox"/> | 編修 | 376420000A | 宜蘭縣政府 | | | | 110/04/01 | | | | | | | | 自動 |
| <input checked="" type="checkbox"/> | 編修 | 376420000A | 宜蘭縣政府 | | | | 109/03/27 | 自願退休 | 月退休金 | 110/12/02 | 1366560 | 未報送 | | 否 | 自動 |
| <input type="checkbox"/> | 編修 | 376420000A | 宜蘭縣政府 | | | | 108/12/10 | | | | | | | | 自動 |
| <input type="checkbox"/> | 編修 | 376420000A | 宜蘭縣政府 | | | | 110/06/02 | 自願退休 | 月退休金 | 111/12/11 | 1276289 | 已報送 | 110/06/02 | 是 | 自動 |
| <input type="checkbox"/> | 編修 | 376420000A | 宜蘭縣政府 | | | | 110/05/12 | | | | | | | | 自動 |
| <input type="checkbox"/> | 編修 | 376420000A | 宜蘭縣政府 | | | | 109/05/05 | | | | | | | | 自動 |

※人員名單為經有試算過之人員方可進行退休意願調查

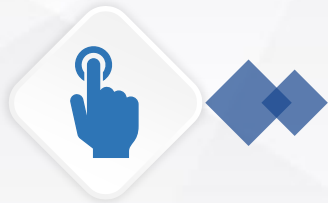

報送狀態

登錄退休意願調查

| | | | |
|--------|---|------------------------------------|-----|
| 機關： | <input type="text" value="376420000A"/> | <input type="text" value="宜蘭縣政府"/> | ... |
| 身分證字號： | <input type="text"/> | <input type="text"/> | ... |
| 預算年度： | <input type="text" value="111"/> | | |
| 支領方式： | <input type="text" value="全選"/> | ▼ | |
| 報送狀態： | <input type="text" value="全選"/> | ▼ | |
| 人事類別： | <input type="text" value="全選"/> | ▼ | |

| <input type="checkbox"/> | 編修 | 機關代碼 | 機關名稱 | 身分證字號 | 姓名 | 人事類別 | 最後試算日期 | 退休原因 | 支領方式 | 預估退休生效日 | 首期退休金 | 報送狀態 | 報送日期 | 是否確認 | 試算方式 |
|--------------------------|----|------------|-------|-------|----|------|-----------|------|------|-----------|---------|------|-----------|------|------|
| <input type="checkbox"/> | 編修 | 376420000A | 宜蘭縣政府 | | | | 108/04/30 | | | | | | | | 自動 |
| <input type="checkbox"/> | 編修 | 376420000A | 宜蘭縣政府 | | | | 110/07/08 | | | | | | | | 自動 |
| <input type="checkbox"/> | 編修 | 376420000A | 宜蘭縣政府 | | | | 110/11/11 | 自願退休 | 月退休金 | 111/12/02 | 2347188 | 已報送 | 110/11/12 | 否 | 自動 |
| <input type="checkbox"/> | 編修 | 376420000A | 宜蘭縣政府 | | | | 110/06/02 | 屆齡退休 | 月退休金 | 111/01/16 | 2271565 | 已報送 | 110/06/02 | 是 | 自動 |
| <input type="checkbox"/> | 編修 | 376420000A | 宜蘭縣政府 | | | | 110/04/01 | | | | | | | | 自動 |
| <input type="checkbox"/> | 編修 | 376420000A | 宜蘭縣政府 | | | | 109/03/27 | 自願退休 | 月退休金 | 110/12/02 | 1366560 | 已報送 | 110/11/12 | 否 | 自動 |
| <input type="checkbox"/> | 編修 | 376420000A | 宜蘭縣政府 | | | | 108/12/10 | | | | | | | | 自動 |
| <input type="checkbox"/> | 編修 | 376420000A | 宜蘭縣政府 | | | | 110/06/02 | 自願退休 | 月退休金 | 111/12/11 | 1276289 | 已報送 | 110/06/02 | 是 | 自動 |
| <input type="checkbox"/> | 編修 | 376420000A | 宜蘭縣政府 | | | | 110/05/12 | | | | | | | | 自動 |
| <input type="checkbox"/> | 編修 | 376420000A | 宜蘭縣政府 | | | | 109/05/05 | | | | | | | | 自動 |

※ 人員名單為經有試算過之人員方可進行退休意願調查

※ 已確認表示主管機關已將該人員之退休意願報送案列入該年度預算。

※ 同一人員僅可登錄一筆退休意願。若人員已有試算紀錄，但於此處查詢不到資料，代表該人員已於之前年度有登錄退休意願之紀錄。

請先取消該人員之前登錄紀錄後，方可重新登錄退休意願。



退休案件報送 注意事項



事實表經歷填寫說明 - 同機關同職稱整併成一筆



(錯誤案例)

| | | 序號 | 服 務 機 關 | 職 稱 | 起 訖 年 月 |
|-----------------------|---------|----|--------------|-----|--------------------|
| 前 歷 任 職 務 | 退撫新制實施 | 1 | 大專集訓 | | 76年1月5日至76年2月23日 |
| | | 2 | 義務役 | | 77年7月16日至79年5月31日 |
| | | 3 | 經濟部商品檢驗局新竹分局 | 技佐 | 79年12月8日至82年1月31日 |
| | | 4 | 國立清華大學 | 技佐 | 82年9月27日至83年7月14日 |
| | | 5 | 國立中正大學 | 技士 | 83年7月15日至84年6月30日 |
| 後 歷 任 職 務 | 退撫新制實施後 | 1 | 國立中正大學 | 技士 | 84年7月1日至85年12月31日 |
| | | 2 | 國立中正大學 | 技士 | 86年1月1日至87年12月31日 |
| | | 3 | 國立中正大學 | 技士 | 88年1月1日至95年1月9日 |
| | | 4 | 國立中正大學 | 技士 | 95年1月10日至97年12月31日 |
| | | 5 | 國立中正大學 | 技士 | 98年1月1日至101年12月31日 |
| | | 6 | 國立中正大學 | 技士 | 102年1月1日至109年8月2日 |



事實表經歷填寫說明 - 同機關同職稱整併成一筆



(正確案例)

| 前 歷 任 職 務 | 退換新制實施 | 序號 | 服 務 機 關 | 職 稱 | 起 訖 年 月 |
|-----------------------|---------|----------------------|----------------------|---------------------|---------------------|
| | | 1 | 內政部警政署入出境管理局 | 雇員 | 79年6月至82年7月 |
| | | 2 | 財政部國有財產局臺灣北區辦事處 | 佐理員 | 82年7月至83年11月 |
| | | 3 | 財政部臺灣省北區國稅局 | 助理員 | 83年11月至84年6月 |
| 歷 任 職 務 | 退換新制實施後 | 序號 | 服 務 機 關 | 職 稱 | 起 訖 年 月 日 |
| | | 1 | 財政部臺灣省北區國稅局 | 助理員 | 84年7月1日至84年8月3日 |
| | | 2 | 財政部臺北區支付處 | 科員 | 84年8月4日至85年1月30日 |
| | | 3 | 財政部 | 書記 | 85年1月31日至85年7月21日 |
| | | 4 | 中央警察大學 | 組員 | 85年7月22日至87年9月18日 |
| | | 5 | 新竹市稅捐稽徵處 | 佐理員 | 87年9月19日至90年4月11日 |
| | | 6 | 新竹市立三民國民中學 | 佐理員 | 90年4月12日至91年5月21日 |
| | | 7 | 新竹市消防局 | 課員 | 91年5月22日至95年7月13日 |
| | | 8 | 新竹縣文化局 | 辦事員 | 95年7月14日至96年9月5日 |
| | | 9 | 新竹市政府 | 辦事員 | 96年9月6日至97年10月20日 |
| | | 10 | 新竹市政府 | 科員 | 97年10月21日至99年6月28日 |
| | | 11 | 內政部少年之家 | 會計員 | 99年6月29日至101年12月31日 |
| | | 12 | 內政部少年之家 | 主計員 | 102年1月1日至102年7月22日 |
| | | 13 | 衛生福利部少年之家 | 主計員 | 102年7月23日至103年7月14日 |
| | | 14 | 國軍退除役官兵輔導委員會新竹榮譽國民之家 | 主計員 | 103年7月15日至108年1月15日 |
| | 15 | 國軍退除役官兵輔導委員會臺北市榮民服務處 | 主任 | 108年1月16日至109年8月15日 | |



教育人員 - 曾任主管年資填報

| | | | | |
|---------|---------|-------------|-----|-------|
| 1100501 | 1100731 | 0 年 3 月 0 日 | 650 | 49875 |
| 1100801 | 1110131 | 0 年 6 月 0 日 | 650 | 49875 |

節省經費資料填報

*107年7月1日以後退休生效案，毋須再檢附現職待遇計算表；惟為計算節省經費，仍需用機關(構)學校人事人員填寫下列欄位後，再行報送 (如果有勾選「依個人意願拋棄優存」或「依公教人員保險法第16條第2項及同法施行細則第55條第2項規定拋棄優存」的選項，則下列欄位請毋須填寫)

最後在職同薪級人員現職待遇

| | |
|-------------|---|
| 適用身分 | 中小學教師 <input type="button" value="v"/> *修改適用身分後請先存檔 |
| 學術研究費(專業加給) | <input type="text" value="32100"/> |
| 主管加給選擇方案 | 曾經歷任 <input type="button" value="v"/> 三年以上 <input type="button" value="v"/> 若未選擇，則由系統判斷從優方案 |
| 主管加給 | <input type="text" value="3000"/> |
| 舊制職員俸點(起迄) | <input type="text" value="0"/> ~ <input type="text" value="0"/> |
| 是否有主管加給 | 是 <input type="button" value="v"/> |

國中小主管加給計算表

| 兼任導師年數 | 兼任組長年數 | 兼任主任年數 | 兼任校長年數 | 選擇學制 | <input type="button" value="計算"/> |
|--------------------------------|--------------------------------|--------------------------------|--------------------------------|--|-----------------------------------|
| <input type="text" value="5"/> | <input type="text" value="9"/> | <input type="text" value="9"/> | <input type="text" value="0"/> | 國中小以下 <input type="button" value="v"/> | |

希望參與志願服務支援項目 (可複選)

有意願(請勾選右側選項)

社會福利
 勞工福利
 衛生保健
 教育文化
 交通安全
 環境保護
 生態保育
 觀光旅遊
 體育發展
 法律服務
 其他



教育人員 - 附件上傳

| 文件上傳 | |
|---|-----------------------------------|
| 文件名稱 | <input type="text"/> 瀏覽... |
| 文件類別 | |
| 文件說明 | |
| 男性未上傳服兵役證 | |
| <input type="button" value="全部下載"/> | <input type="button" value="儲存"/> |
| <input type="button" value="刪除"/> <input type="button" value="下載"/> | 文件說明 |
| <input type="button" value="刪除"/> <input type="button" value="下載"/> | |

- 退休事實表
- 照片檔
- 戶籍資料
- 最後在職同薪級人員現職待遇計算表
- 服兵役證明
- 軍中年資證明影本
- 各級合格教師證書影本
- 歷段經歷及最後服務機關之服務證明書
- 公務人員退休撫卹基金退撫給與人員資料卡
- 臺銀優惠存款存摺封面影本
- 公校校長教師曾任私校年資資料卡及給付收據
- 其他



公務人員 - 公保養老給付勾選



銓敘業務網路作業系統
Ministry of civil service, republic of china

廉正 忠誠 專業 效能 關懷



銓敘業務網路作業系統
Ministry of civil service, republic of china

若要執行退撫查驗系統，請先確定已在移撥合併改隸作業中將須發放之機關新增進去，查驗作業及查驗結果查詢？[前往](#)

網際網路報送及報備服務

- 煤體網路報送子系統
 - 報送查詢維護作業
 - 覆核轉查詢維護作業
- 網路報送案件檔案下載

網際網路查詢服務

- 公務人員退休撫卹查驗系統
- ※※機關自核退休審定作業
- 年改機關自行審定作業
- 退撫基金新制繳費及退休年資查詢作業

| | |
|------------------|---|
| 新制實施前 | 任職年資 0507 (年月) |
| 新制實施後 | 任職年資 2607 (年月) |
| 適(準)用條款 | 公務人員退休資遣撫卹法第 <input type="text"/> 條 <input type="text"/> 項 <input type="text"/> 款 |
| 退休(職)生效日期 | <input type="text"/> (若需變更，請回報送主畫面更改) |
| 退休金種類 | <input type="text" value="B"/> 月退休金 |
| 展期或減額 | <input type="text"/> (1.展期 2.減額) |
| 補償金 | <input type="text"/> (1.一次補償金 2.月補償金) 【退休生效日為108年7月1日(含)起無補償金】 |
| 聯絡電話 | <input type="text"/> |
| 請領養老給付 | <input type="text" value="1"/> (1.請領養老給付 2.暫不請領養老給付) |
| 公保養老給付 得否辦理 優惠存款 | <input type="text" value="3"/> 【1.是 2.否(指依優存辦法第3條規定自始不得辦理優惠存款者) 3.否(指110年起因優存利率為零而不得辦理優惠存款者)】 |
| 公保養老給付是否直撥入帳 | <input type="text" value="1"/> 【1.直撥入帳 2.不直撥入帳】 (1.得辦理優惠存款者，直撥入帳如勾選「1.是」，限填註臺灣銀行優存帳號，並檢附臺灣銀行優惠儲蓄存款綜合服務存摺影本。 2.不得辦理或拋棄優惠存款者，直撥入帳如勾選「1.是」，僅需填註往來銀行(如郵局存簿儲金)帳號，並檢附存摺影本。) |
| 帳號 | <input type="text"/> |

本人具有合於公務人員退撫新制實施前、後採計之任職年資逾40年，依公務人員退休資遣撫卹法第14條第2項規定，取捨年資如下：
 擇領月退休(職)金：退撫新制實施前任職年資 (年月); 退撫新制實施後任職年資： (年月)，合計40年。
 擇領一次退休(職)金：退撫新制實施前任職年資： (年月); 退撫新制實施後任職年資： (年月)，合計42年。

本人經審定退休且參加社會保險之年資，有下列情形之一：
 業依該社會保險規定領取保險年金給付。
 擬於退休(職)生效日起，依該社會保險規定領取保險年金給付。



公務人員 - 事實表產製

銓敘業務網路作業系統
Ministry of civil service, republic of china

廉正 忠誠 專業 效能 關懷

銓敘業務網路作業系統
Ministry of civil service, republic of china

若要執行退休撫卹系統，請先確定已在移撥合併改隸作業中將須發放之機關新增進去，查驗作業及查驗結果

關閉選單 系統登出

離開 存檔 刪除 年資維護 重新帶入年資 重新計算年資 列印事實表(當事人不願填寫，由機關代填) 列印事實表(個人填寫) 政務人員退職酬勞金給與事實表

銓審資料

ADM9010000Grid901 公務人員退休(職)事實表 (901)

| | | | | | |
|--------------|--|-------|----------------------|----------------------|----------------------|
| 身份證號碼 | <input type="text"/> | 姓名 | <input type="text"/> | 出生日期 | <input type="text"/> |
| 政務人員 | <input type="text" value="2"/> (1.YES 2.NO) | | | | |
| 最後服務機關 | <input type="text" value="376420000"/> <input type="text" value="宜蘭縣政府"/> | | | | |
| 職稱 | <input type="text"/> | | | | |
| 退休(職)等級 | <input type="text"/> | 俸階(級) | <input type="text"/> | <input type="text"/> | <input type="text"/> |
| 俸點(元) | <input type="text"/> | | | | |
| 新制實施前支給機關(構) | <input type="text" value="376420000"/> <input type="text" value="宜蘭縣政府"/> | | | | |
| 新制實施前 | 任職年資 <input type="text" value="0507"/> (年月) | | | | |
| 新制實施後 | 任職年資 <input type="text" value="2607"/> (年月) | | | | |
| 適(準)用條款 | 公務人員退休資遣撫卹法第 <input type="text" value="19"/> 條 <input type="text" value="1"/> 項 <input type="text"/> | | | | |
| 退休(職)生效日期 | <input type="text" value="1110116"/> (若需變更，請回報送主畫面更改) | | | | |
| 退休金種類 | <input type="text" value="B"/> <input type="text" value="月退休金"/> | | | | |
| 展期或減額 | <input type="text"/> (1.展期 2.減額) | | | | |
| 補償金 | <input type="text"/> (1.一次補償金 2.月補償金) 【退休生效日為108年7月1日(含)起無補償金】 | | | | |

- 網際網路報送及報備服務
 - 媒體網路報送子系統
 - 報送查詢維護作業
 - 層核轉查詢維護作業
 - 網路報送案件檔案下載
- 網際網路查詢服務
 - 公務人員退休撫卹查驗系統
 - ※※機關自核退休審定作業
 - 年改機關自行審定作業
 - 退休基金新制繳費及退休年資查詢作業



公務人員 - 附件上傳

系統
china

廉正 忠誠 專業 效能 關懷

鈕敘業務網路作業系統
Ministry of civil service, republic of china

先確定已在移撥合併改隸作業中將須發放之機關新增進去，查驗作業及查驗結果查詢

關閉選單 系統登出

返回 返回查詢 報送 存檔 基本資料維護

ADM9010000 - 901 退休案 網路報送作業系統(1000528)

| | | | |
|-----------|-----------|-----------|-------------------|
| 報送機關 | 376420000 | 宜蘭縣政府 | |
| 報送案別 | 901 | 退休案 | |
| 報送文號 (年度) | 110 | 報送文號(代字號) | 報送文號 110111100144 |
| 報送日期 | | | |
| 身份證號碼 | | 姓名 | |
| 退休(職)生效日 | | | |

| | | |
|--------|--|---------|
| 上傳檔案類型 | 公務人員退休(職)事實表 | |
| 上傳檔案位置 | 公務人員退休(職)事實表 任職年資證件 勞保被保險人投保資料表(含試算表或給付證明) 相片 公務人員退休撫卹基金退撫給與領受人員資料卡及銀行存摺影本 退休公務人員最後在職同等級人員現職待遇計算表 公保養老給付直撥入帳存摺影本 其他 | |
| 刪除 | | 文件名稱-序號 |



公務人員 - 曾任主管年資填報

統
hina

廉正 忠誠 專業 效能 關懷

銓敘業務網路作業系統
Ministry of civil service, republic of china

關閉選單 系統登出

確定已在移撥合併改隸作業中將須發放之機關新增進去，查驗作業及查驗結果皆個人欄位填寫。

帳號

本人具有合於公務人員退撫新制實施前、後採計之任職年資逾40年，依公務人員退休資遣撫卹法第14條第2項規定，取捨年資如下：
擇領月退休(職)金：退撫新制實施前任職年資 (年月)；退撫新制實施後任職年資： (年月)，合計40年。
擇領一次退休(職)金：退撫新制實施前任職年資： (年月)；退撫新制實施後任職年資： (年月)，合計42年。

本人經審定退休且參加社會保險之年資，有下列情形之一：
 業依該社會保險規定領取保險年金給付。
 擬於退休(職)生效日起，依該社會保險規定領取保險年金給付。

★107年7月1日以後退休(職)生效案，毋須再檢附現職待遇計算表；惟為計算節省經費，仍須由機關人事人員填寫下列欄位後，再行報送 (※如果有勾選上述「110年起因優存利率為零而不得辦理優惠存款者」請務必填寫；至勾選「依優存辦法第3條規定自始不得辦理優惠存款者」及「依公保法第16條第2項及細則第55條第2項規定拋棄優存」的選項，則下列欄位毋須填寫)：

★107年7月1日以後退休(職)生效案，毋須再檢附現職待遇計算表；惟為計算節省經費，仍須由機關人事人員填寫下列欄位後，再行報送 (如果有勾選上述「不得辦理優惠存款」及「依公保法第16條第2項及細則第55條第2項規定拋棄優存」的選項，則下列欄位毋須填寫)：

最後在職所適用技術或專業加給表： 支領職等 ，加給表名稱

最後在職有無依公務人員俸給法規支領主管加給： (1.有 2.無)，支領職等：

支領主管加給之履歷明細表【擔任公務人員期間未曾支領主管加給者不必填寫】
甲、自最後在職之月起往前推算36個月期間 (即自最後在職日往前推算至滿36個月之次日)，依公務人員俸給法規規定曾支領主管加給。 ▾

依上述勾選項目所列期間，將退休人員該期間支領主管加給之履歷明細填入下方按鈕所開啟之欄位

備註

