



109 年度餐飲業國際化推動計畫

經濟部 2020 優質臺菜餐廳- 徵選要點暨報名表

主辦單位： 經濟部商業司

執行單位： 財團法人中國生產力中心

中華民國 109 年 6 月

目錄

| | |
|--------------------------------|----|
| 一、 計畫目的..... | 1 |
| 二、 申請時程..... | 1 |
| 三、 申請資格..... | 1 |
| 四、 徵選條件..... | 1 |
| 五、 申請方式..... | 1 |
| 六、 徵選流程..... | 2 |
| 七、 資格審查..... | 3 |
| 八、 書面審查..... | 3 |
| 九、 實地審查..... | 3 |
| 十、 決選會議..... | 4 |
| 十一、行銷宣傳..... | 4 |
| 十二、申請方式及應備資料..... | 4 |
| 附件 1 臺菜徵選活動申請表..... | 6 |
| 附件 2 蒐集個人資料告知事項暨個人資料提供同意書..... | 9 |
| 附件 3 配合行銷推廣允諾書..... | 10 |
| 附件 4 食譜表..... | 11 |
| 附件 5 臺菜宴席桌菜菜單檢附表..... | 15 |

一、計畫目的

為帶動我國餐飲產業發展，推廣臺菜，同時也宣導推廣臺灣美食文化；本年度將以「臺菜」為主軸，辦理第一屆「**經濟部 2020 優質臺菜餐廳**」徵選活動，徵集臺菜業者，運用聯合整體行銷活動以表現我國美食意象，吸引國內外旅客，讓旅客體驗臺灣美食好滋味。

二、申請時程

自即日起至 109 年 7 月 17 日（五）17:00 止。

三、申請資格

- (一) 依我國「公司法」或「商業登記法」完成設立登記之**餐飲業者**，但不含外國營利事業在臺設立之分公司及陸資企業（陸資企業依經濟部投資審議委員會陸資來臺投資名單認定）。
- (二) 至少開設1家實體店面且設有座位之餐飲業者。
- (三) 無重大違反食品衛生管理相關規範之情事。

四、徵選條件

本年度參與徵選之業者，須提出以下內容進行說明：

- (一) 須為宴席菜，使用在地食材（如烏魚子、破布子等），運用關鍵調味(如麻油搭老薑、豬油搭紅蔥頭、雞油搭蒜頭等)及獨特工法，同時融入臺灣發展脈絡，能兼顧美感擺盤尤佳，並具體說明吃法與特色。
- (二) 報名之業者須同時提出湯品、主食、招牌及手路菜等四道組合清單，並另提供「整套」宴席菜菜單。

五、申請方式

- (一) 地方政府推薦：由**地方政府推薦**符合主題及申請資格之業者報名參加。
- (二) 專家推薦：邀請**知名美食評論家與部落客**等，推薦優質業者報名。
- (三) 自主報名：業者填妥報名文件後，將文件寄至執行單位完成報名。

六、徵選流程

(一) 流程圖示與說明

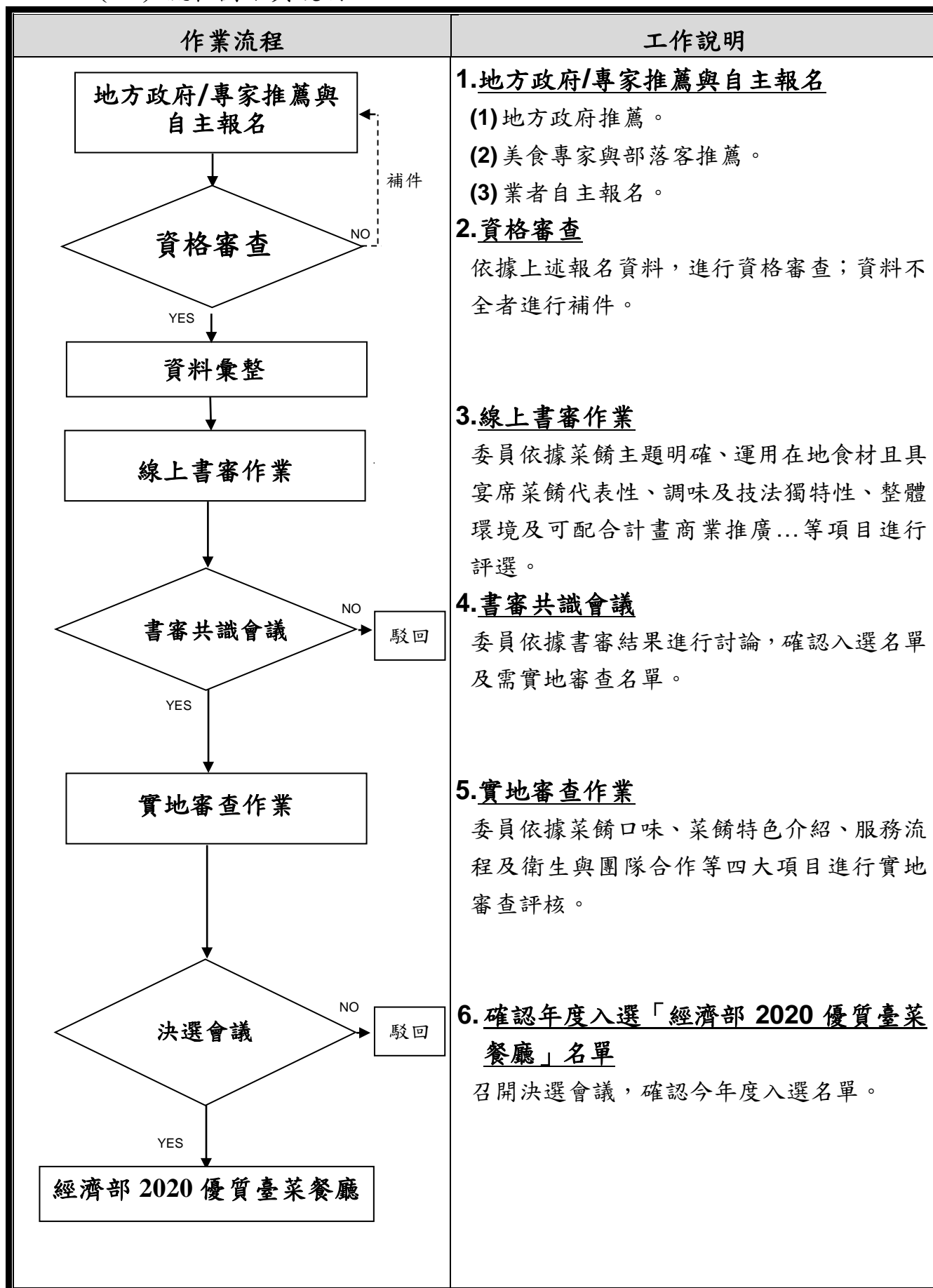

七、資格審查

由執行單位確認符合申請資格者，進入書面審查；資料不全者須於規定時間內進行補件。

八、書面審查

由評審委員依書面審查之評核項目進行審查作業，並召開書審共識會議，確認入選及需實地審查名單。

(一) 書面審查項目：

| 項目 | |
|-----------------------|--|
| 1.菜餚主題明確合理 | |
| 2.運用在地食材與具宴席菜餚代表性 | |
| 3.調味及技法獨特性 | |
| 4.整體環境 | |
| 5.可配合計畫商業推廣 | |
| ※加分項目：搭配餐酒、茶、雙語環境、套餐。 | |
| 評分 | <input type="checkbox"/> 非常推薦2分 <input type="checkbox"/> 推薦1分 <input type="checkbox"/> 不推薦0分 |

(二) 書審評核結果說明：

| 評核結果 | 說明 |
|------|---|
| 通過 | 委員不須前往實地審查，直接納入本年度「經濟部 2020 優質臺菜餐廳」徵選餐廳名單中。 |
| 待確認 | 委員得前往實地審查，經實地審查後方可確認是否納入本年度「經濟部 2020 優質臺菜餐廳」徵選餐廳名單。 |
| 未通過 | 委員不須前往實地審查，不納入本年度「經濟部 2020 優質臺菜餐廳」徵選餐廳名單。 |

九、實地審查

安排評審委員進行實地評核，委員依據評分項目進行實地評核。評分項目如下：

| 項目 | |
|---------------|--|
| 1.菜餚口味（食材、調味） | |
| 2.菜餚特色介紹 | |
| 3.服務流程 | |
| 4.衛生與團隊合作 | |
| 評分 | <input type="checkbox"/> 非常推薦2分 <input type="checkbox"/> 推薦1分 <input type="checkbox"/> 不推薦0分 |

十、決選會議

召開決選會議，確認本年度「**經濟部 2020 優質臺菜餐廳**」入選名單，並安排後續宣傳。

十一、行銷宣傳(預計)

「**經濟部 2020 優質臺菜餐廳**」入選業者將搭配網實行銷導購規劃，如：記者會、展售活動、電商導購、網路社群行銷及國內外媒體報導...等，以提升業者知名度與商機，推廣臺菜文化與實際消費促進。

十二、申請方式及應備資料

一、申請方式：

- (一) 申請方式：檢具相關申請資料，以掛號郵寄或專人送達方式送至本中心櫃檯收件處，收件地址及相關資料如下：

新北市汐止區 221 新台五路一段 79 號 2 樓

中國生產力中心-餐飲小組 收

02-2698-2989 分機 03046 裴小姐、02403 郭小姐

- (二) 受理期間：即日起至 **109 年 7 月 17 日 (五) 17:00 止**
(以郵戳為憑，逾期不予受理)。

二、應備文件：相關申請文件概不退還；說明如下：

| 應備文件 |
|---|
| (一) 政府立案證明文件 |
| (二) 申請表正本一份 (格式如附件 1) |
| (三) 蒐集個資個人資料告知事項暨個人資料提供同意書正本一份 (格式如附件 2) |
| (四) 配合行銷推廣允諾書正本一份 (格式如附件 3) |
| (五) 食譜表 (格式如附件 4) |
| (六) 臺菜宴席菜單 (格式如附件 5) |
| (七) 上述文件電子檔 (申請表及計畫書請另提供 word 檔) |

附件 1

「經濟部 2020 優質臺菜餐廳」
徵選活動申請表

申請日期：109 年 月 日

| 第一部份：基本資料 | | | |
|----------------|--|------|--|
| 餐廳名稱 | | 登記名稱 | |
| 負責人 | | 統一編號 | |
| 連絡人 | | 創立時間 | |
| 連絡電話 | | 行動電話 | |
| 傳真 | | 電子郵件 | |
| 網址 | | | |
| 營業地址 | | | |
| 經營型態 | <input type="checkbox"/> 連鎖，共_____家； <input type="checkbox"/> 多店，共_____家； <input type="checkbox"/> 單店 | | |
| 特色產品 | (具宴席代表性之主食、湯品、招牌菜、手路菜等 4 道以上組合菜餚) 1. 主食： 2. 湯品： 3. 招牌菜： 4. 手路菜： 5. 加分項目：搭配餐酒/茶、雙語環境之敘述、提供套餐 <input type="checkbox"/> 有，_____人套餐 <input type="checkbox"/> 無 | | |
| 店面狀況 | 1. <input type="checkbox"/> 租賃 <input type="checkbox"/> 自有 2. 坪數：_____坪、內外場比例：_____ %內場 _____ %外場 3. 座位數： 4. 是否為友善空間： <input type="checkbox"/> 無障礙空間、 <input type="checkbox"/> 免費 WIFI、 <input type="checkbox"/> 友善充電座、 <input type="checkbox"/> 嬰兒座椅 <input type="checkbox"/> 其他_____ <input type="checkbox"/> 無 | | |
| 員工人數 (含內外場) | 1. 總人數：_____位 正職人員：_____位 兼職人員：_____ 2. 員工性別比例： _____ %女性 _____ %男性 | | |
| 營業時間 | 平日： 假日： 休假： | | |

第二部份：營業現況

| | |
|------------------|--|
| 營業概述 | 1.自民國年_____開店，至今共營業_____年。 2.經營歷程： <input type="checkbox"/> 第一代、 <input type="checkbox"/> 第二代、 <input type="checkbox"/> 第三代、 <input type="checkbox"/> 其它_____ 3.平均日來客數：假日_____人/非假日_____人 4.平均日營業額：假日_____元/非假日_____元 5.團客比例：_____ % 6.現階段主要客源：_____，未來期待開拓客源：_____ |
| 環境服務 | 餐器具是否為「重複使用」餐具 (外帶不在此限) <input type="checkbox"/> 是 <input type="checkbox"/> 否 |
| 科技化應用 | <input type="checkbox"/> POS 點餐管理系統 <input type="checkbox"/> 觸控式螢幕點餐 <input type="checkbox"/> 叫號機/叫號待位系統 <input type="checkbox"/> 線上優惠券 <input type="checkbox"/> 線上訂位 <input type="checkbox"/> 其他_____ <input type="checkbox"/> 無(店內無科技應用者勾選) |
| 是否接受過政府輔導 | <input type="checkbox"/> 否 <input type="checkbox"/> 是，請說明： 1.計畫名稱： 2.政府輔導經費： 3.輔導成效：(請說明改善內容、效益與滿意度) |
| 食材來源 | <input type="checkbox"/> 使用_____，來源說明：_____ <input type="checkbox"/> 使用：_____，來源說明：_____ <input type="checkbox"/> 產銷履歷 <input type="checkbox"/> 臺灣米標章 <input type="checkbox"/> CAS/HACCP 認證 <input type="checkbox"/> 使用國內食材 <input type="checkbox"/> 其他_____ |

第三部份：特色說明

| | |
|---------------|--|
| 開業歷程 | 請簡述開業歷程，100字以內。 |
| 觀光發展潛力 | 例如：鄰近是否有著名觀光景點？國際旅客比例？ 菜單語言： <input type="checkbox"/> 英文、 <input type="checkbox"/> 日文、 <input type="checkbox"/> 韓文、 <input type="checkbox"/> 其它_____ |
| 聯合行銷優惠 | <input type="checkbox"/> 願意參與計畫年度聯合行銷活動，並提供優惠 (參加業者至少要提供以下一項優惠) <input type="checkbox"/> 提供_____之商品_____份做為活動贈品使用。 <input type="checkbox"/> 消費折扣：_____折。 <input type="checkbox"/> 其他相關優惠方案_____。 |

照片與實績

- 業者環境照 2 張
- 業者門面照 2 張
- 行銷文宣、媒體報導、相關得獎紀錄

特此聲明本申請案所提供資料完全屬實，並同意接受及遵守主辦機關「**經濟部 2020 優質臺菜餐廳**」徵選活動各項規定，如有違反，願負一切責任。

填表人：_____

公司或商號
印章用印處

負責人
印章

蓋印：

備註：申請業者須配合本計畫之徵選及行銷宣傳。

報名表電子檔可來電或 E-mail 索取!

報名表需核印公司大小章，並請寄送執行單位，逾期視同放棄報名。

【受理報名與連絡窗口】：

財團法人中國生產力中心 裴小姐、郭小姐

諮詢電話：(02)2698-2989 轉 03046、02403

諮詢信箱：03046@cpc.tw、02403@cpc.tw

諮詢傳真：(02)2698-9335

郵寄地址：221 新北市汐止區新台五路一段 79 號 2 樓

附件 2

蒐集個人資料告知事項暨個人資料提供同意書

蒐集個人資料告知事項（計畫相關人員皆需簽署，本表請依人數自行列印）

經濟部商業司（以下簡稱本司）為遵守個人資料保護法規定，在您提供個人資料予本司前，依法告知下列事項：

- 一、本司因辦理「餐飲業國際化推動計畫」而獲取您下列個人資料類別：【任職單位、姓名、連絡方式（電話號碼、分機、行動電話、電子郵件地址等）】，或其他得以直接或間接識別您個人之資料。
- 二、本司將依個人資料保護法及相關法令之規定下，依本司隱私權保護政策，蒐集、處理及利用您的個人資料。
- 三、本司將於蒐集目的之存續期間合理利用您的個人資料。
- 四、除蒐集之目的涉及國際業務或活動外，本司僅於中華民國領域內利用您的個人資料。
- 五、本司將於原蒐集之特定目的、本次以外之產業之推廣、宣導及輔導、以及其他公務機關請求行政協助之目的範圍內，合理利用您的個人資料。
- 六、依個人資料保護法第 3 條規定，就您的個人資料向本司（委辦執行單位：財團法人中國生產力中心，聯絡電話：02-26982989 分機 03046 承辦人：裴小姐）行使下列權利：
 - （一）查詢或請求閱覽。
 - （二）請求製給複製本。
 - （三）請求補充或更正。
 - （四）請求停止蒐集、處理及利用。
 - （五）請求刪除。您因行使上述權利而導致對您的權益產生減損時，本司不負相關賠償責任。另依個人資料保護法第 14 條規定，本司得酌收行政作業費用。
- 七、若您未提供正確之個人資料，本司將無法為您提供特定目的之相關業務。
- 八、本司因業務需要而委託其他機關處理您的個人資料時，本司將會善盡監督之責。
- 九、您瞭解此一同意書符合個人資料保護法及相關法規之要求，且同意本司留存此同意書，供日後取出查驗。

個人資料之同意提供

- 一、本人已充分知悉貴司上述告知事項。
- 二、本人同意貴司蒐集、處理、利用本人之個人資料，以及其他公務機關請求行政協助目的之提供。
- 三、本人同意貴司提供本人之個人資料予「餐飲業國際化推動計畫」相關推動單位參考及諮詢。

此致 經濟部商業司、財團法人中國生產力中心

立同意書人：_____（簽名）

中華民國 109 年 月 日

經濟部 2020 優質臺菜餐廳

配合行銷推廣允諾書

本單位參加由經濟部商業司辦理之「經濟部 2020 優質臺菜餐廳」聯合行銷推廣活動，應主辦單位行銷需求將配合以下相關事項：

- 1.符合媒體議題操作資格者，需配合執行單位進行餐廳、推薦套餐以及相關人物之採訪，相關文字與照片將無償使用於本計畫之相關活動。
- 2.主辦單位若邀請美食旅遊部落客或是媒體至餐廳採訪時，採訪餐點將由餐廳業者無償提供。
- 3.配合相關行銷活動推廣期間(預計 8 月至 12 月)，由餐廳業者自行規劃提供優惠項目並允諾。
- 4.配合相關行銷活動推廣執行 (預計 8 月至 12 月)，相關活動文宣物於營業場所內進行擺放推廣，並參與網路互動行銷活動。

本單位特此聲明本申請案所提供資料完全屬實，並同意接受及遵守貴司「餐飲業國際化推動計畫－經濟部 2020 優質臺菜餐廳」聯合行銷推廣活動執行辦法各項條款規定，如有違反，願負一切責任。

此致 經濟部商業司、財團法人中國生產力中心

立同意書單位（請寫全銜）：

負責人
印章

公司或商號
印章用印處

中華民國 109 年 月 日

附件 4 食譜表

| 經濟部2020優質臺菜餐廳 食譜表_主食 | | | |
|-------------------------|----------|--|-----------|
| 業者名稱 | | 編號 | (由活動小組填寫) |
| 菜餚名稱 | | | |
| 食材名稱 (請自行增減欄位) | 食材 份量 | 臺菜製作說明 (在地食材、關鍵調味、烹調方式、具宴 席菜餚脈絡之說明等) | |
| | | | |
| | | | |
| | | | |
| | | | |
| | | | |
| | | | |
| | | | |
| | | | |
| 創作理念及照片 (100-150字) | | | |
| | | | |

**經濟部2020優質臺菜餐廳
食譜表_湯品**

| | | | |
|---------------------------|------------------|---|-----------|
| 業者名稱 | | 編號 | (由活動小組填寫) |
| 菜餚名稱 | | | |
| 食材名稱 (請自行增減欄位) | 食材 份量 | 臺菜製作說明 (在地食材、關鍵調味、烹調方式、具宴 席菜餚脈絡之說明等) | |
| | | | |
| | | | |
| | | | |
| | | | |
| | | | |
| | | | |
| | | | |
| | | | |
| 創作理念及照片 (100-150字) | | | |
| | | | |

**經濟部2020優質臺菜餐廳
食譜表_招牌菜**

| | | | |
|---------------------------|------------------|---|-----------|
| 業者名稱 | | 編號 | (由活動小組填寫) |
| 菜餚名稱 | | | |
| 食材名稱 (請自行增減欄位) | 食材 份量 | 臺菜製作說明 (在地食材、關鍵調味、烹調方式、具宴 席菜餚脈絡之說明等) | |
| | | | |
| | | | |
| | | | |
| | | | |
| | | | |
| | | | |
| | | | |
| | | | |
| | | | |
| 創作理念及照片 (100-150字) | | | |
| | | | |

**經濟部2020優質臺菜餐廳
食譜表_手路菜**

| | | | |
|---------------------------|------------------|---|-----------|
| 業者名稱 | | 編號 | (由活動小組填寫) |
| 菜餚名稱 | | | |
| 食材名稱 (請自行增減欄位) | 食材 份量 | 臺菜製作說明 (在地食材、關鍵調味、烹調方式、具宴 席菜餚脈絡之說明等) | |
| | | | |
| | | | |
| | | | |
| | | | |
| | | | |
| | | | |
| | | | |
| | | | |
| | | | |
| 創作理念及照片 (100-150字) | | | |
| | | | |

附件 5 臺菜宴席菜單檢附表

經濟部2020優質臺菜餐廳
宴席菜單檢附表

業者名稱

編號

(由活動小組填寫)

請羅列宴席菜單(8~10道臺菜)