



109年底礁溪鄉原住民人口年齡概況

一、前言

台灣是一個位於亞洲太平洋的美麗島嶼，居住著各種族群，其中原住民族約有56萬7000人，佔總人口數的2%，目前僅16個部族為官方所承認，礁溪原住民分為平地原住民及山地原住民，其中又以噶瑪蘭族為大宗；噶瑪蘭族，為台灣的平埔族原住民，主要分布於：冬山河域、三星鄉、壯圍鄉、礁溪鄉、宜蘭縣的宜蘭市、羅東鎮的羅東、蘇澳鎮的蘇澳...等一帶，以及花蓮市與新城鄉附近、東海岸之豐濱鄉(主要聚集地)、臺東縣和長濱鄉等地。各族群擁有自己的文化、語言、風俗習慣和社會結構，對台灣而言，原住民族是歷史與文化的重要根源，也是獨一無二的美麗瑰寶。

為掌握本鄉現住原住民人口之脈動，茲就本鄉歷年現住原住民人口數按性別及年齡資料加以整理統計，用以解析人口組成因子之扶老比、老化指數等情形，俾供本鄉作為政策及研究資源上之參考。

二、老年人口比率

本鄉原住民109年底65歲以上人口數為11人，若與108年底相較則增加3人(增加37.5%)；與100年底相較則增加7人(增加175%)。109年底本鄉原住民老年人口數比率為3.3%，與108年底相較則增加0.86個百分點；與100年底相較則增加1.77個百分點。

三、老化指數

本鄉原住民109年底老化指數為15.71%，若與108年底相較則增加4.76個百分點；與100年底相較則增加10個百分點。

四、扶養比

本鄉原住民109年底扶養比為32.14%，即指每一百個有工作能力的青壯年人口應扶養32.14個幼年及老年依賴人口。若與108年底相較則減少0.78個百分點；與100年底相較則減

少7.43個百分點。

五、扶老比(老年人口依賴比)

本鄉原住民109年底老年人口依賴比率4.37%，若與108年底相較則增加1.11個百分

點；與100年底相較則增加2.23個百分點。

六、扶幼比(幼年人口依賴比)

本鄉原住民109年底幼年人口依賴比率27.78%，若與108年底相較則減少1.9個百分

點；與100年底相較則減少9.66個百分點。

100年底至109年底礁溪鄉原住民老化指數

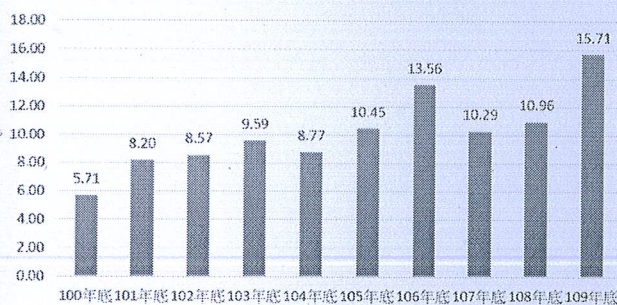

100年底至109年底礁溪鄉原住民扶老比及扶幼比

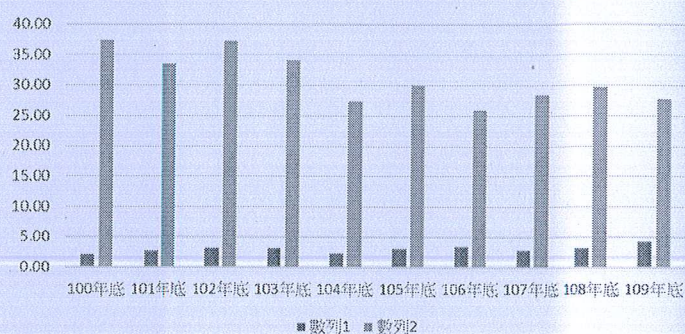

100年底至109年底礁溪鄉原住民老年及幼年人口概況

單位：人、%



| | 總人口數(1) | | | | 老年人口比率(4)/(1) | 老化指數(4)/(2) | 扶養比(2+4)/(3) | 扶老比(4)/(3) | 扶幼比(2)/(3) |
|------------------|---------|----------------|-------------------|----------------|---------------|-------------|--------------|------------|------------|
| | 合計 | 幼年人口(0-14歲)(2) | 工作年齡人口(15-64歲)(3) | 老年人口(65歲以上)(4) | | | | | |
| 100年底 | 261 | 70 | 187 | 4 | 1.53 | 5.71 | 39.57 | 2.14 | 37.43 |
| 101年底 | 248 | 61 | 182 | 5 | 2.02 | 8.20 | 36.26 | 2.75 | 33.52 |
| 102年底 | 264 | 70 | 188 | 6 | 2.27 | 8.57 | 40.43 | 3.19 | 37.23 |
| 103年底 | 294 | 73 | 214 | 7 | 2.38 | 9.59 | 37.38 | 3.27 | 34.11 |
| 104年底 | 270 | 57 | 208 | 5 | 1.85 | 8.77 | 29.81 | 2.40 | 27.40 |
| 105年底 | 297 | 67 | 223 | 7 | 2.36 | 10.45 | 33.18 | 3.14 | 30.04 |
| 106年底 | 294 | 59 | 227 | 8 | 2.72 | 13.56 | 29.52 | 3.52 | 25.99 |
| 107年底 | 314 | 68 | 239 | 7 | 2.23 | 10.29 | 31.38 | 2.93 | 28.45 |
| 108年底 | 327 | 73 | 246 | 8 | 2.45 | 10.96 | 32.93 | 3.25 | 29.67 |
| 109年底 | 333 | 70 | 252 | 11 | 3.30 | 15.71 | 32.14 | 4.37 | 27.78 |
| 與上年增減數(人) | 6 | -3 | 6 | 3 | - | - | - | - | - |
| 與上年增減比率或百分點(%) | 1.83 | -4.11 | 2.44 | 37.50 | 0.86 | 4.76 | -0.78 | 1.11 | -1.90 |
| 與100年增減數(人) | 72 | 0 | 65 | 7 | - | - | - | - | - |
| 與100年增減比率或百分點(%) | 27.59 | 0.00 | 34.76 | 175.00 | 1.77 | 10.00 | -7.43 | 2.23 | -9.66 |

備註：

- 1.老年人口比率係指65歲以上老年人口占總人口比率。
- 2.老化指數係指65歲以上人口數占0~14歲人口數之比率，亦即老年人口對幼年人口的比率。
- 3.扶養比係指依賴人口數(65歲以上人口數+0~14歲人口數)占15~64歲人口數之比率，亦即幼年人口及老年人口對工作年齡人口的比率。
- 4.老年人口依賴比係指65歲以上人口數占15~64歲人口數之比率，亦即老年人口對工作年齡人口的比率。
- 5.幼年人口依賴比係指0~14歲人口數占15~64歲人口數之比率，亦即幼年人口對工作年齡人口的比率。

七、結語

現有礁溪鄉原住民人口數逐年遞增，為保存與維護原住民族文化資產，地方應推出針對原住民各種育兒補助、教育補助及保護和扶植原住民的優惠政策和措施，除了鼓勵原住民育兒外，公所應重視所轄鄉內原住民的健康狀況，積極針對少數的原住民主動進行社區關懷，守護原住民的健康與生活品質，藉此維繫保存珍貴的原住民文化命脈。

| 承辦人 | 單位主管: | 機關首長 |
|---|---|---|
|  |  |  |