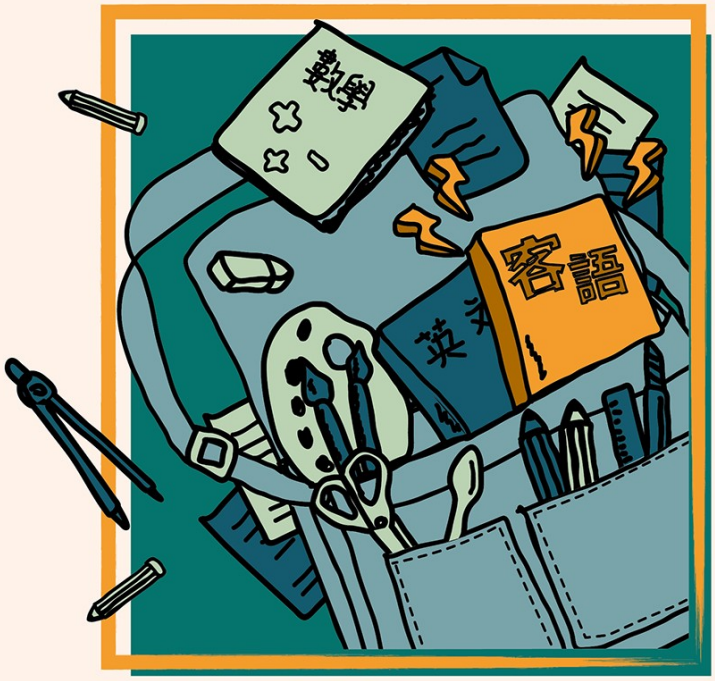

客語能力

初級認證

多一種語言，多一種能力

108年度-報名日期

4月1日(一)～5月31日(五)

全國認證日期

第一梯次—108年08月31日(六)
第二梯次—108年09月08日(日)

團報增梯認證日期：9/21 (六)、9/22 (日)、9/28(六)及9/29(日)，
共4日可供選擇。凡單一團體報名達40人以上，
即可申請增開認證梯次！

詳情請立即上網查詢「108客語初級認證」
https://hakka.sce.ntnu.edu.tw/hakka
服務專線：0800-699-566

立即上網查詢
108初級客語能力認證

主辦單位：客家委員會 Hakka Affairs Council　承辦單位：國立臺灣師範大學 National Taiwan Normal University