蘇澳鎮公所白天垃圾車 111 年 1 月 3 日起新增各定點服務清運垃圾

(每星期一~五,逢假日修休息)

蘇澳鎮圖書館(育才路) 上午 7:10~7:40

蘇澳加油前(中山路全聯超商) 上午 7:50~8:20

南方澳南天宮廣場上午 8:30~9:00

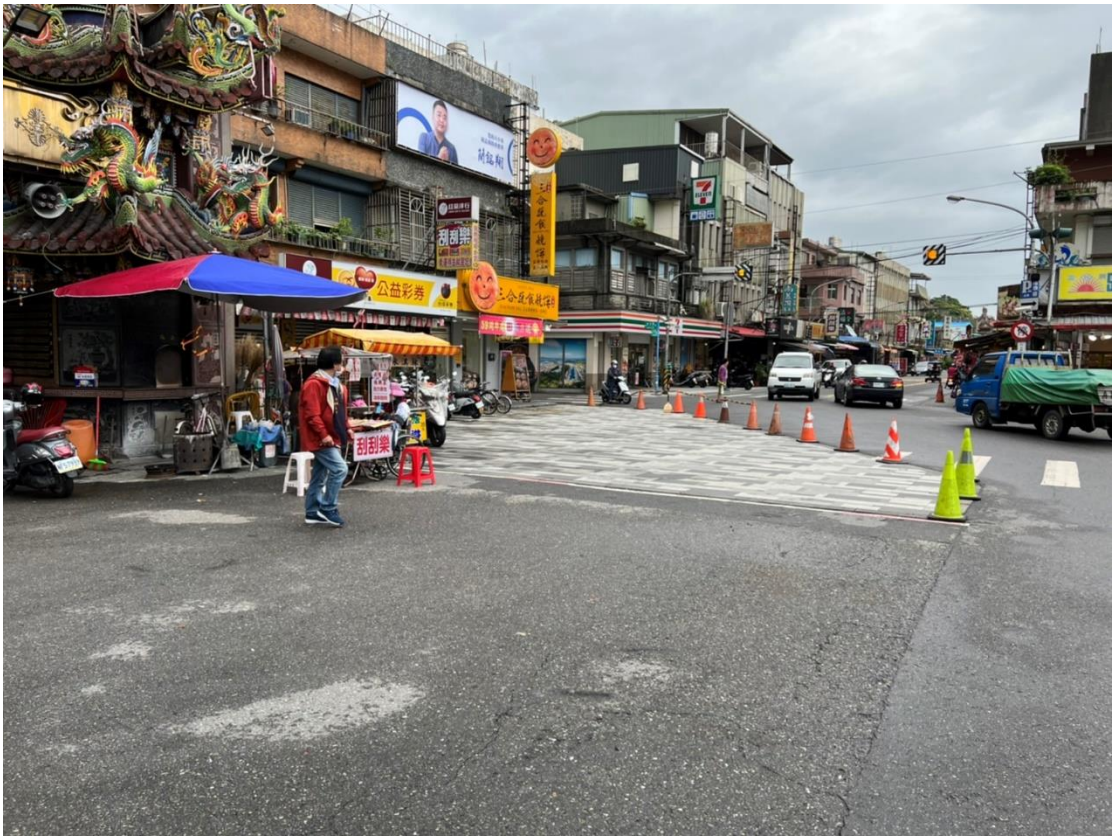

新榮路口(大同路 OK 便利商店對面) 上午 9:20~9:50

福德路 320 號（OK 便利商店）上午 10:00~10:30