宜蘭縣頭城鎮【外澳里】簡易疏散避難圖

編號：1000204-006

防災資訊表
外澳里基本資料
總人口數：973 人
災害通報單位(人員)

1. 頭城鎮災害應變中心
   電話：03-9779011
2. 里長-張鐵瀚
   手機：0919-214387
3. 頭城分駐所
   電話：03-9771125
4. 頭城消防分隊
   電話：03-9771044
5. 警察局 110、消防局 119
6. 頭城工務段
   電話：03-9882058

防災資訊

1. 農業部農村發展及水土保持署
   https://www.ardswc.gov.tw/Home/
2. 經濟部水利署
   http://www.wra.gov.tw/
3. 中央氣象署
   https://www.cwa.gov.tw/V8/C/
4. 宜蘭縣政府消防局
   http://fire.e-land.gov.tw/
5. 頭城鎮公所
   http://www.toucheng.e-land.gov.tw/

避難處所

外澳社區活動中心
面積：232 平方公尺
容納：49 人
地址：外澳里濱海路二段 212 號
管理人：高政文
電話：03-9772371

宜蘭縣政府消防局、頭城鎮公所
113 年 03 月更新

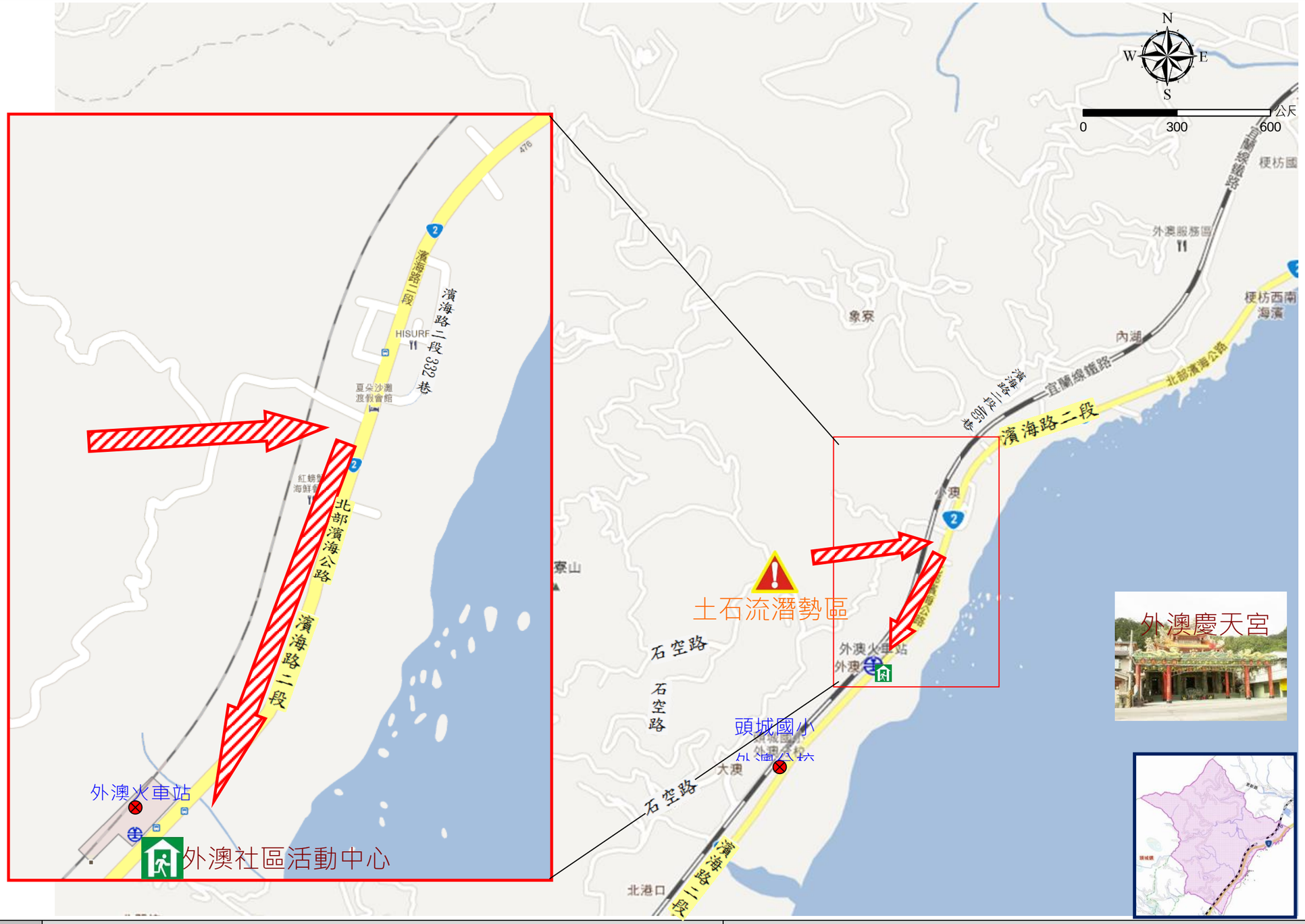

圖例	防災		設施	
	疏散避難方向	災害警告標誌設置點	室內避難處所	土 水 風 海 震 適用災害類別