

# 宜蘭縣災害情資網建置與推廣應用

李佳翰 專案經理

銘傳大學 國土減災規劃設計研究中心

## 大綱

- 一. 中央版與地方版差異
- 二. 宜蘭縣情資網功能介紹
- 三. 決策輔助系統介紹
- 四. 情資網使用心得回饋

# 一. 中央版與地方版差異

- 功能較為契合宜蘭縣使用者
- 空間定位具在地性
- 主頁籤與子頁籤功能客製化
- 頁籤可自行增設、修改
- 可協助CCTV、CAP等即時資訊介接

<http://eocdss.ncdr.nat.gov.tw/ncdrwebv2/>

<http://eocdss1.ncdr.nat.gov.tw/web/ot/yilan>

## 二. 宜蘭縣情資網介紹

### 功能介紹

可分為情資提供與客製化頁籤

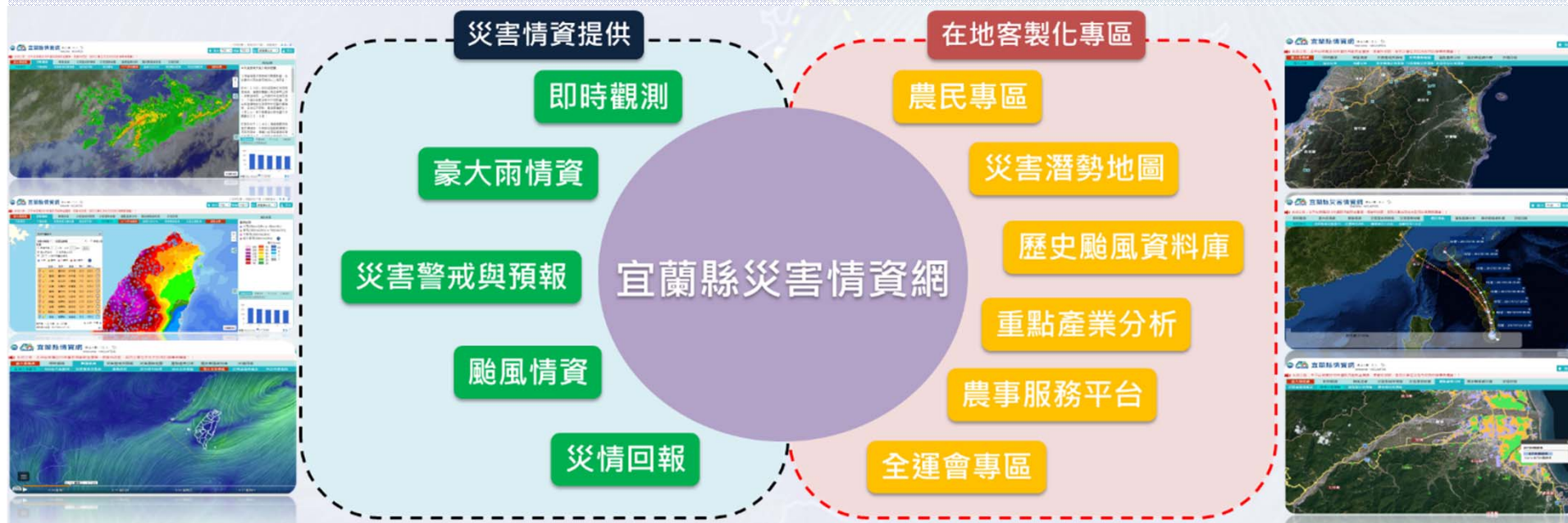

## 二. 宜蘭縣情資網介紹

### 首頁-公告

### 可設定公告內容或客製化訊息

## 二. 宜蘭縣情資網介紹

### 即時觀測

- 1.災害情勢
- 2.天氣概況
- 3.示警燈號
- 4.低層風場及雷達圖
- 5.強回波示警
- 6.降雨觀測
- 7.CCTV即時觀測
- 8.最新PGA分布
- 9.環境輻射監測
- 10.空氣品質監測
- 11.道路封閉

# 二. 宜蘭縣情資網介紹

## 豪大雨情資

1. 情資研判通報
2. 警報區域
3. 降雨觀測
4. 豪雨CCTV
5. 淹水注意鄉鎮
6. 坡地注意鄉鎮

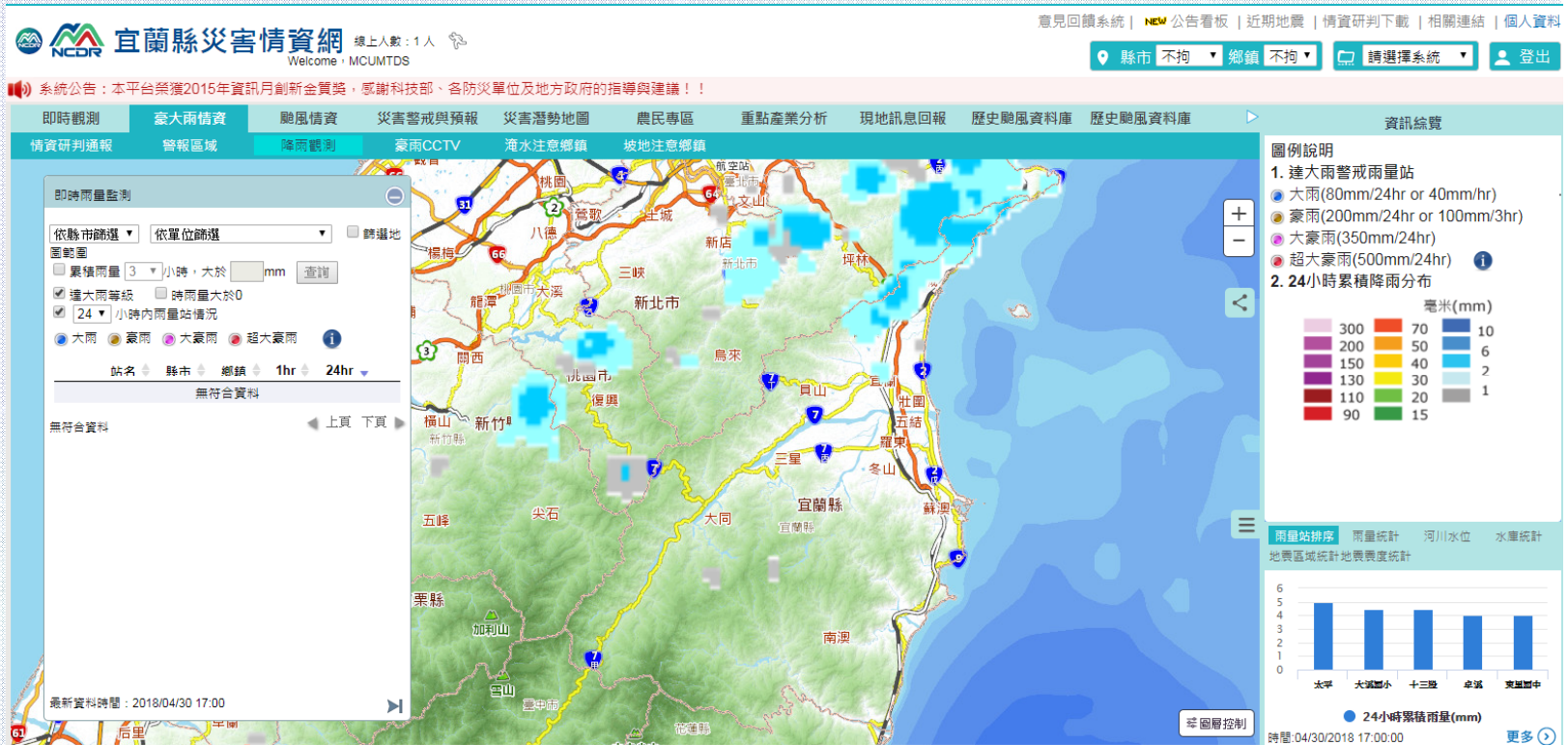

## 二. 宜蘭縣情資網介紹

### 颱風情資

1. 動態大氣觀測
2. Windy大氣觀測
3. 地面風場及風速
4. 颱風路徑
5. 綜合研判指標
6. 坡地注意鄉鎮
7. 淹水注意鄉鎮
8. 近期盛產農產品
9. 停班停課資訊

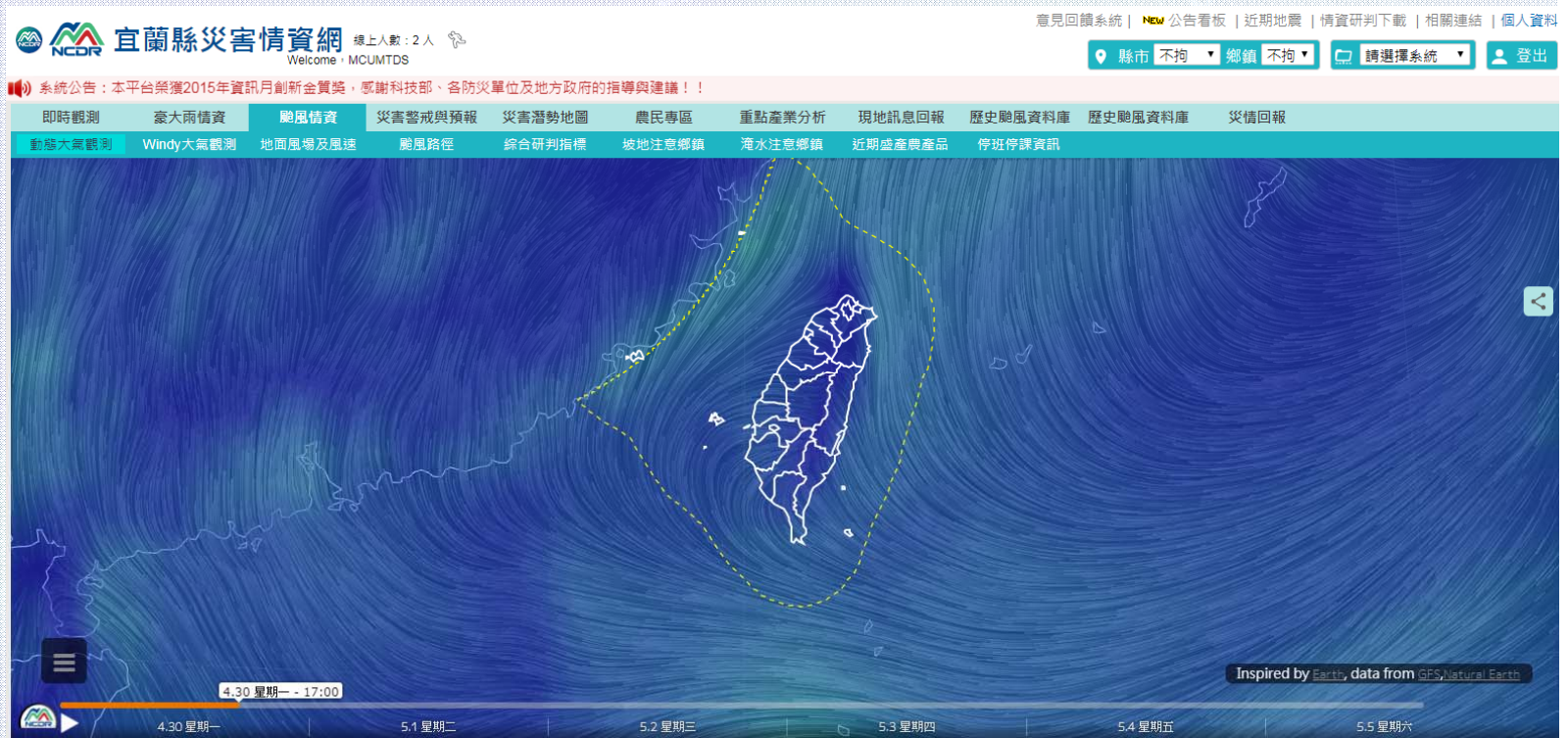

## 二. 宜蘭縣情資網介紹

### 災害警戒與預報

1. 定量降水預報
2. 土石流警戒
3. 即時淹水警戒
4. 波浪模式預報
5. 暴潮模式預報
6. NCDR淹水預警
7. NCDR坡地預警
8. NCDR道路預警

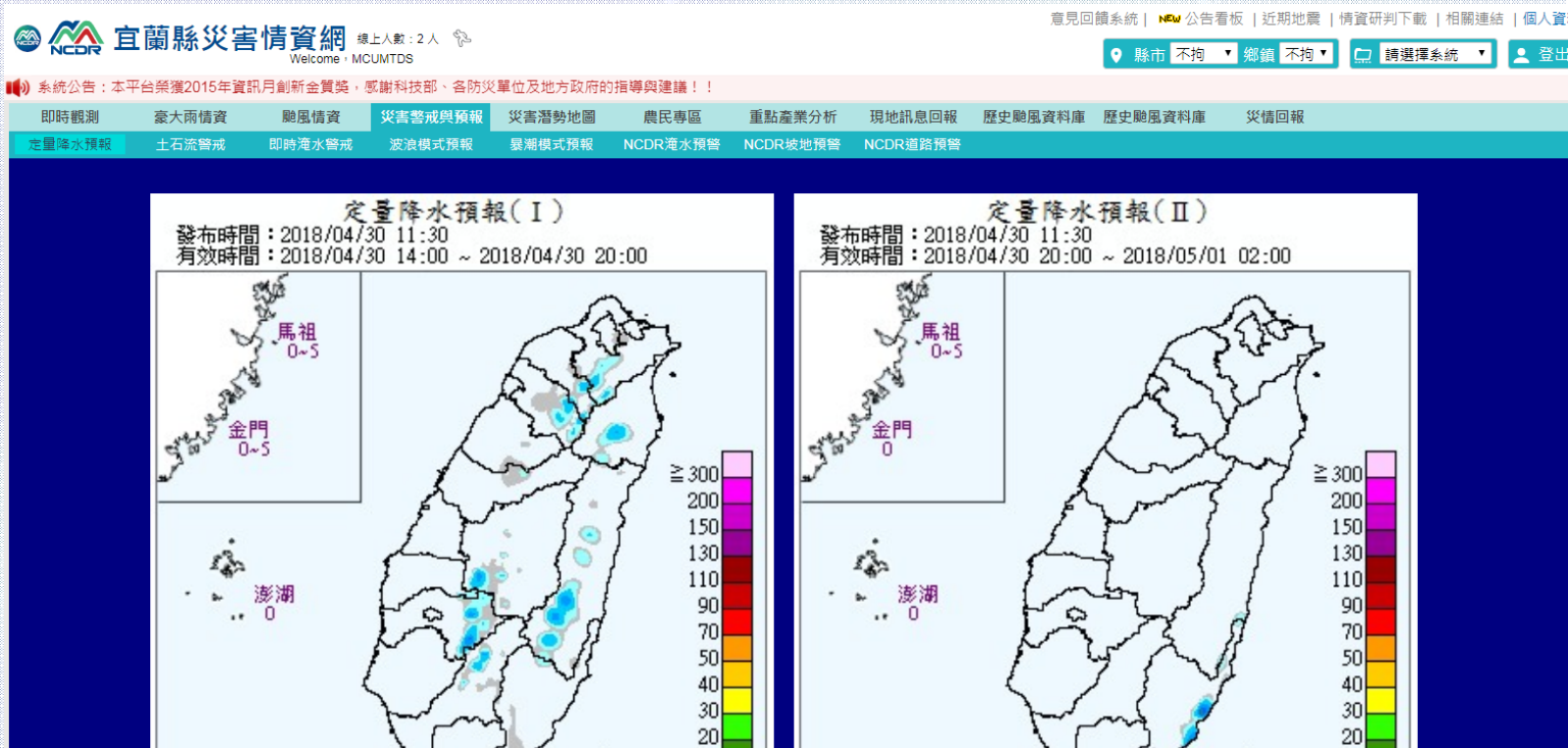

## 二. 宜蘭縣情資網介紹

### 災害潛勢地圖

1. 淹水災害
2. 坡地災害
3. 海嘯災害
4. 緊急機構災害潛勢
5. 社福機構災害潛勢
6. 各級學校災害潛勢

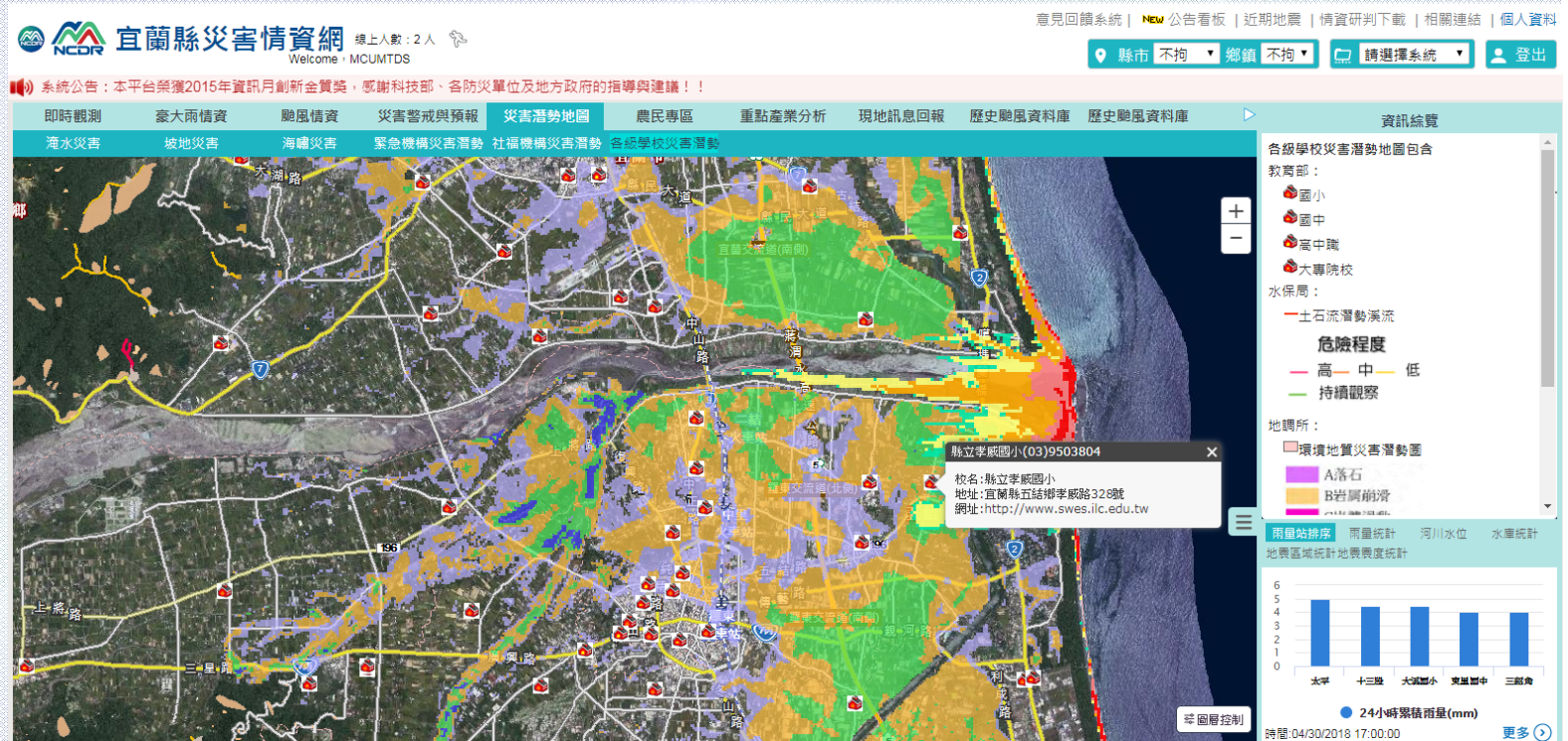

## 二. 宜蘭縣情資網介紹

### 農民專區

1. 颱風路徑
2. 地面風場及強風
3. 定量降雨預報
4. 蘭陽溪河川水位
5. 宜蘭河河川水位

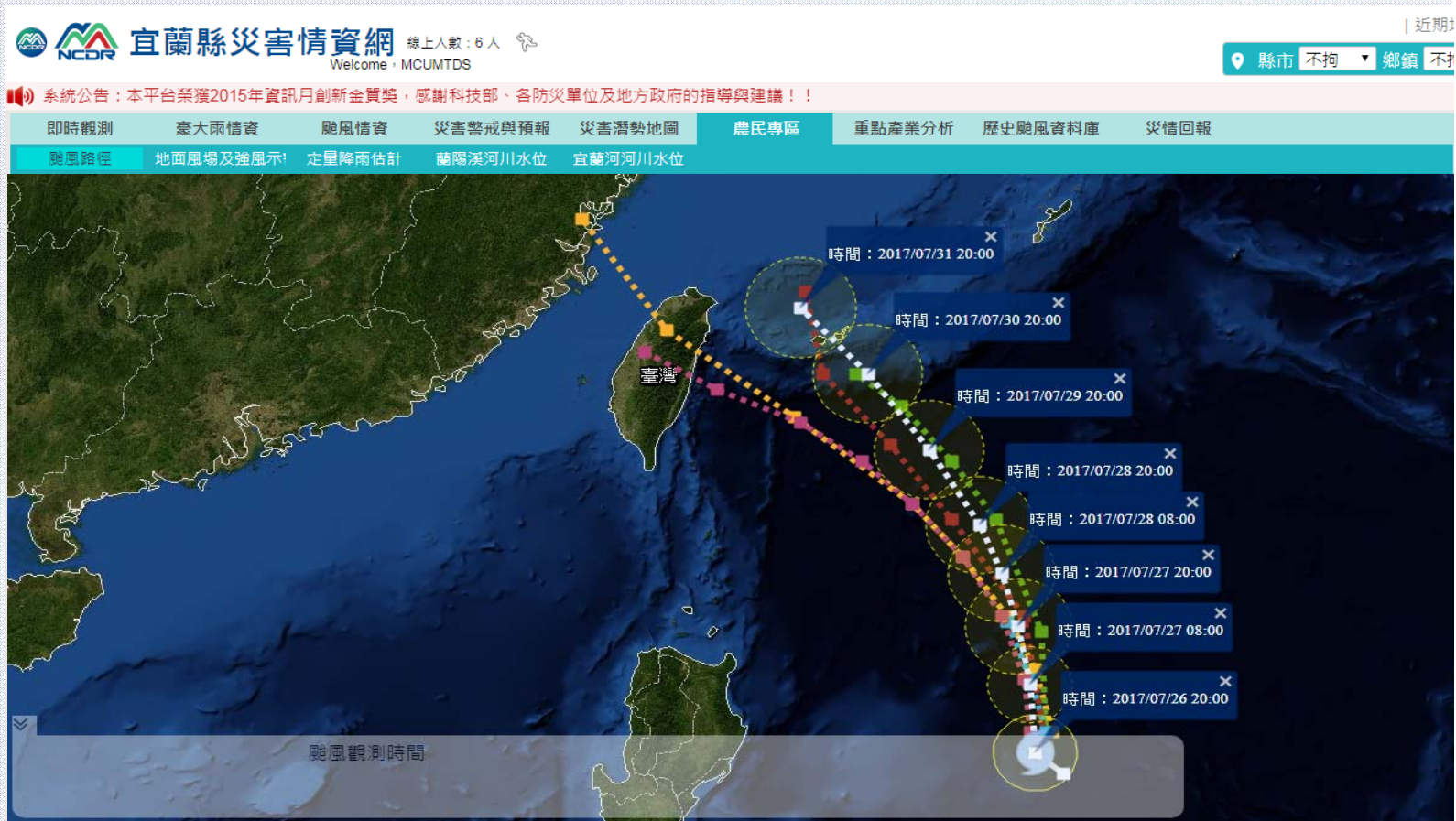

## 二. 宜蘭縣情資網介紹

### 重點產業分析 (須有帳號)

1. 近期盛產農產品
2. 農場災害潛勢
3. 養殖區災害潛勢
4. 畜牧場災害潛勢

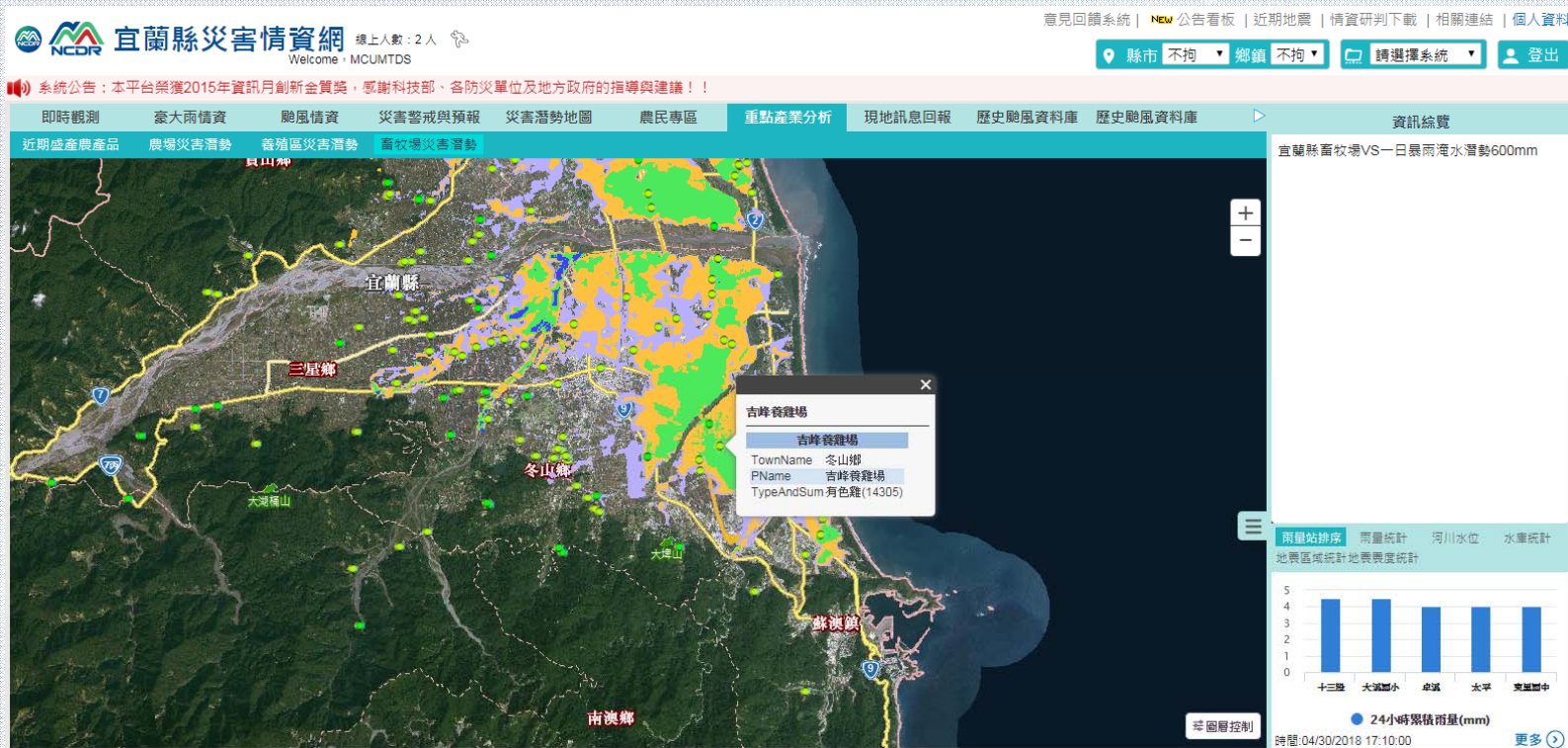

## 二. 宜蘭縣情資網介紹

### 歷史颱風資料庫 (須有帳號)

1. 2011蘇拉颱風
2. 2015蘇迪勒颱風
3. 2015杜鵑颱風
4. 2016梅姬颱風

宜蘭縣災害情資網 線上人數: 2人  
Welcome · MCUMTDS

意見回饋系統 | **NEW** 公告看板 | 近期地震 | 情資研判下載 | 相關連結 | 個人資料

縣市 不拘 鄉鎮 不拘 請選擇系統 登出

系統公告: 本平台榮獲2015年資訊月創新金質獎, 感謝科技部、各防災單位及地方政府的指導與建議!!

即時觀測 豪大雨情資 颱風情資 災害警戒與預報 災害潛勢地圖 農民專區 重點產業分析 現地訊息回報 歷史颱風資料庫 歷史颱風資料庫 資訊繪覽

2011蘇拉颱風 2015蘇迪勒颱風 2015杜鵑颱風 2016梅姬颱風

宜蘭縣政府

蘇拉-101年7月31日

頁次: 1 / 18

宜蘭幸福

雨量站排序 雨量統計 河川水位 水庫統計  
地區區域統計地農農產統計

雨量站	24小時累積雨量(mm)
十三陵	4.5
大湖湖小	4.5
卓溪	3.5
太平	3.5
東里湖中	3.5

● 24小時累積雨量(mm)  
時間: 04/30/2018 17:10:00 更多

## 二. 宜蘭縣情資網介紹

### 災情回報 (須有帳號)

#### 1. 現地訊息回報

宜蘭縣災害情資網 線上人數: 2人  
Welcome, MCUMTDS

系統公告: 本平台榮獲2015年資訊月創新金質獎, 感謝科技部、各防災單位及地方政府的指導與建議!!

即時觀測 豪大雨情資 颱風情資 災害警戒與預報 災害潛勢地圖 農民專區 重點產業分析 現地訊息回報 歷史颱風資料庫 歷史颱風資料庫

資訊繪覽

災情通報

近期通報列表

- 2018/2/7 下午 05:29:00  
尚志橋(忠烈祠對面), 橋面伸縮縫拉開前後1.5cm, 左右3cm
- 下午 03:03:00  
美崙校區(原花蓮教育大學美崙校區)內道路及操場隆起
- 下午 02:46:00  
21之9號至東華大學美崙校區道路隆起、水管破裂
- 下午 12:02:00  
連觀景平台隆起約20-40cm

雨量統計 河川水位 水庫統計 地表積水統計

24小時累積雨量(mm)

地點	24小時累積雨量(mm)
十三號	~
太平	~
東城國中	~
卓溪	~

時間: 04/30/2018 17:10:00

## 二. 宜蘭縣情資網介紹

### 災情回報 (網頁板)

#### ◆ 災害情資網\_現地回報(1/3)

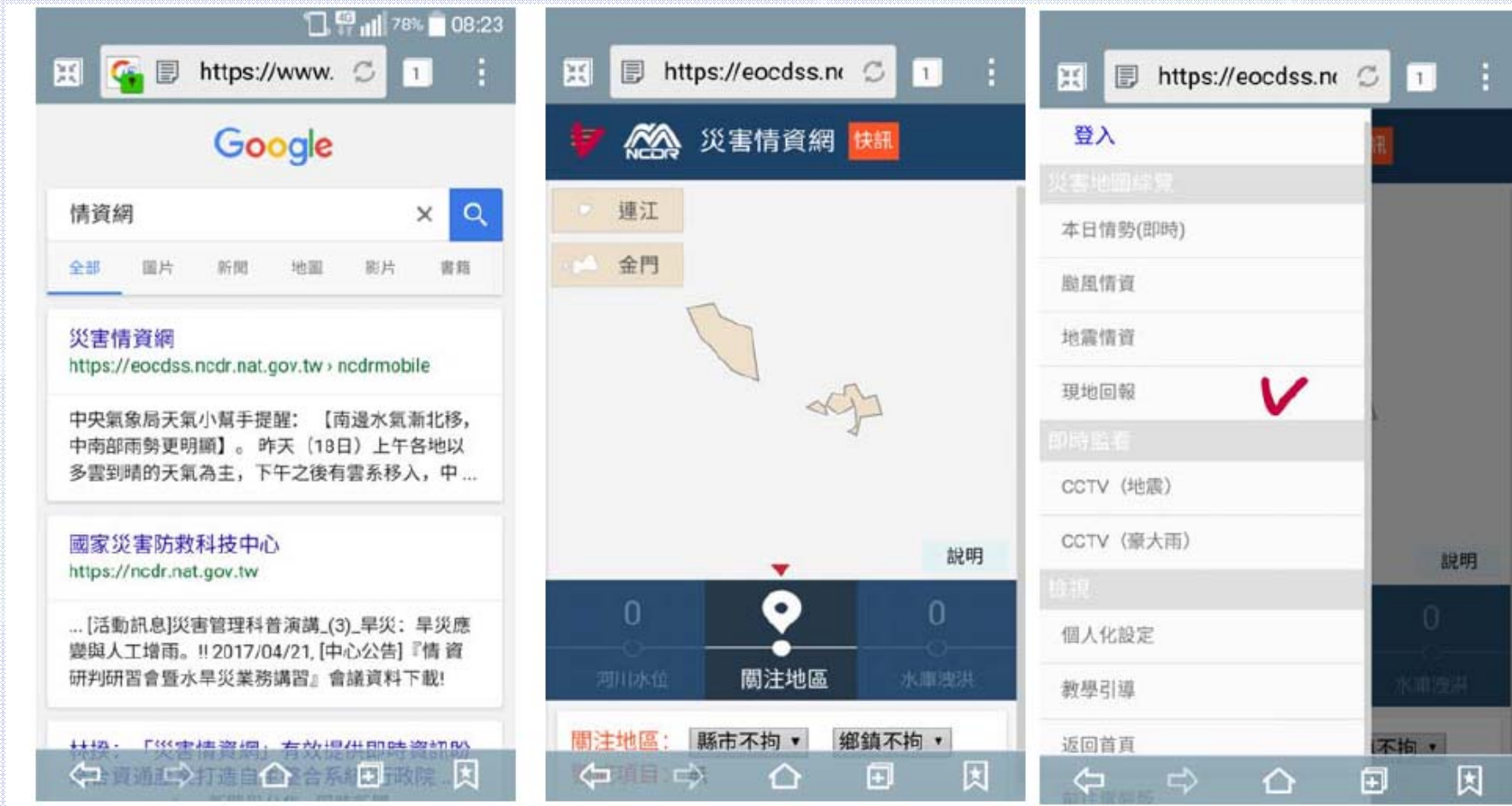

## 二. 宜蘭縣情資網介紹

### 災情回報 (網頁板)

#### ◆ 災害情資網\_現地回報(2/3)

**Left Screenshot (Homepage):**

- URL: <https://eocdss.ncdr.gov.tw/>
- Page Title: 災害情資網 快訊
- Map: Satellite view of Taiwan.
- 圖層開關 (Map Layer Control):
  - 現地通報 (Local Reporting) - Selected
  - 災情案件資料(NFA)\_近6HR (Disaster Case Data (NFA) - Last 6HR)
- 資訊綜覽 (Information Overview):
  - 災情通報 (Disaster Reporting) - Highlighted with a red checkmark.
- 近期通報列表 (Recent Reporting List) - Button with an upward arrow.

**Middle Screenshot (Reporting Form):**

- URL: <https://winds.ncdr.gov.tw/>
- 通報時間 (Reporting Time): 2017/05/22 上午8:35:00
- 通報類別 (Reporting Category): 其他 (Other)
- 現場描述 (On-site Description): 現地回報測試 (Local Reporting Test)
- 經度 (Longitude): 121.76104
- 緯度 (Latitude): 24.756237
- 重新定位 (Relocate) - Button
- 通報地點 (Reporting Location): 請輸入大約位置 (Please enter the approximate location)
- Buttons: + 選取照片 (Select Photo), 上傳回報 (Upload Report), 回情資網 (Return to Website)

**Right Screenshot (Reporting Form):**

- URL: <https://winds.ncdr.gov.tw/>
- 通報時間 (Reporting Time): 2017/05/22 上午8:35:00
- 通報類別 (Reporting Category): 其他 (Other)
- 現場描述 (On-site Description): 現地回報測試 (Local Reporting Test)
- 經度 (Longitude): 121.76104
- 緯度 (Latitude): 24.756237
- 重新定位 (Relocate) - Button
- 通報地點 (Reporting Location): 請輸入大約位置 (Please enter the approximate location)
- Buttons: + 選取照片 (Select Photo), 上傳回報 (Upload Report), 回情資網 (Return to Website)

## 二. 宜蘭縣情資網介紹

### 災情回報 (網頁板)

#### ◆ 災害情資網\_現地回報(3/3)

# 三. 決策輔助系統

首頁畫面

NCDR 災害情資網

線上人數：2 人

| 版次：V2.2.0 | 系統說明 | 意見回饋 | 返回災害情資網 | Welcome · MCUMTDS :

單一地圖

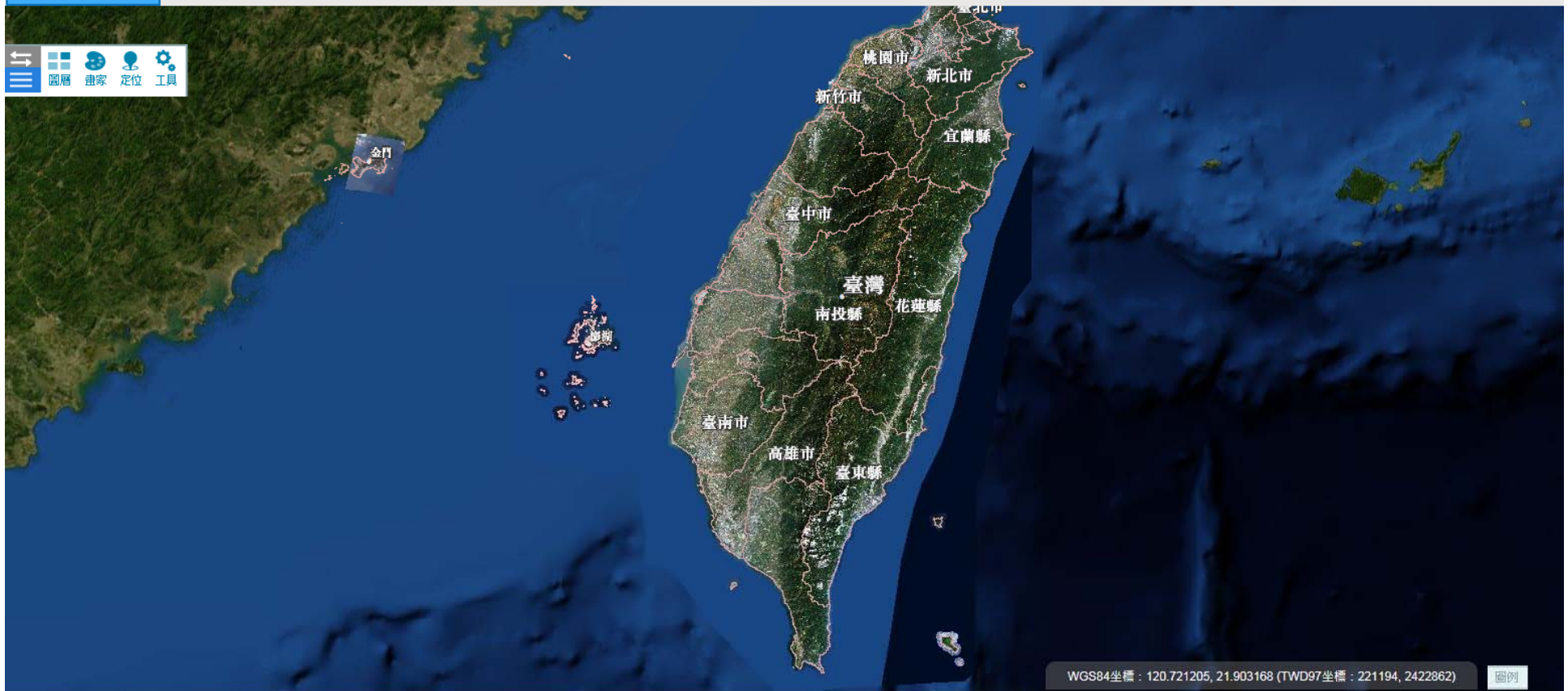

銘傳大學 國土減災規劃設計研究中心

# 三. 決策輔助系統

## 主要功能 – 圖層

NCDR 災害情資網 線上人數：2人 | 版次：V2.2.0 | 系統說明 | 意見回饋 | 返回災害情資網 | Welcome · MCUMTDS 登出

單一地圖 書籤複製

圖層 畫家 定位 工具

底圖 全部 中央圖資 地方圖資

- 全部
  - 農作物-屏東縣
  - 澎湖玄武岩
- 基礎
  - 易成孤島地區
- 警戒
  - 鄉鎮\_簡化版 (MapService)
- 監測
  - 核心地理圖資
- 災情
  - 淹水潛勢(水利署)
    - 600 mm/day
    - 450 mm/day
    - 300(350) mm/day
- 上圖
  - 0706上圖測試用(yun)
- 搜尋
  - 快速上圖區(基礎類)
- 圖例

WGS84坐標：121.606144, 24.590460 (TWD97坐標：311386, 2720552) 圖例

# 三. 決策輔助系統

## 主要功能 – 畫家

災害情資網 線上人數：2人 | 版本：V2.2.0 | 系統說明 | 意見回饋 | 返回災害情資網 | Welcome · MCUMTDS 登出

單一地圖 書籤複製

圖層 畫家 定位 工具

### 地圖畫家

畫布名稱：00501test

繪圖物件清單：

型態	定位	編輯	刪除
1 點			
2 點			
3 手繪多邊形			
4 手繪多邊形			
5 手繪多邊形			
6 多邊形			

顯示全部 全部刪除

13 街廓  
11 村里  
9 鄉鎮  
7 縣市  
5 全台  
3 東亞

# 三. 決策輔助系統

## 主要功能 – 定位

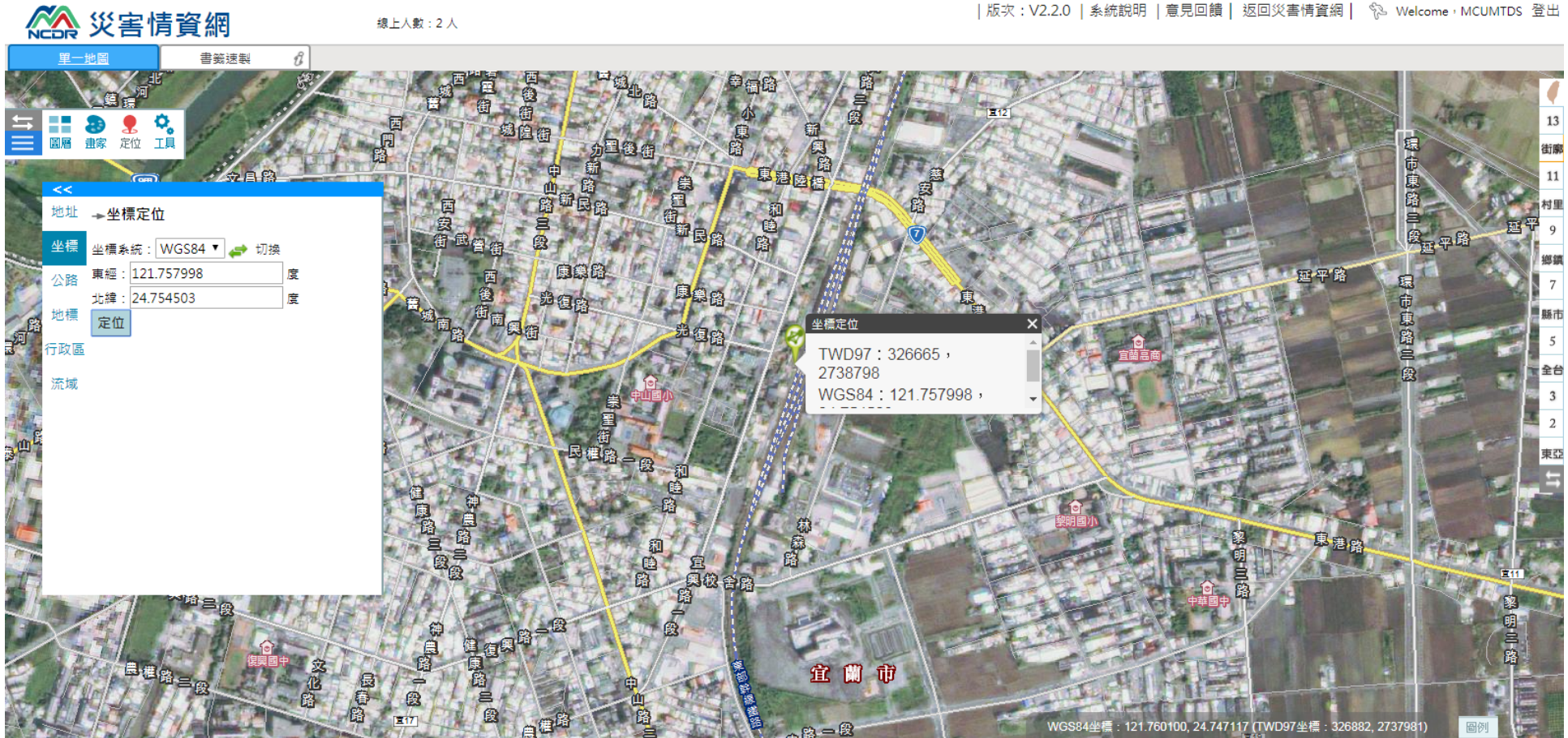

# 三. 決策輔助系統

## 主要功能 – 工具

- Distance: 查詢
- Area: 結束查詢
- Area: 總面積: 0.3 KM<sup>2</sup>

The map includes various street names such as 中山路, 康樂路, 東港路, and 延平路. A legend on the right side of the map shows a vertical list of administrative divisions from 13 to 1, including 街廓, 村里, 鄉鎮, 縣市, 金台, and 東亞. At the bottom right of the map, the coordinates are given as WGS84坐標: 121.761281, 24.753704 and TWD97坐標: 326997, 2738712.

# 三. 決策輔助系統

## 主要功能 – 書籤製作

災害情資網 線上人數：2人 | 版本：V2.2.0 | 系統說明 | 意見回饋 | 返回災害情資網 | Welcome · MCUMTDS 登出

書籤速製

開啟新書籤 建立者：不拘 書籤名稱： 書籤日期：年/月/日 ~ 年/月/日 查詢

名稱	建立者	時間	分享權限	
0501TEST淹水	MCUMTDS	2018/05/01 12:53	公開	編輯書籤 刪除書籤
24小時降雨預報	MCUMTDS	2018/05/01 12:34	地方	編輯書籤 刪除書籤
桃園市工業區災害潛勢與監測0424	ikuzim	2018/04/24 21:06	地方	
桃園市_工業區	ikuzim	2018/04/20 15:18	公開	
災害潛勢	wrsu	2018/04/12 21:45	公開	
0206花蓮地震災點	wrsu	2018/04/08 20:24	公開	
遠傳TEST	HasInfinity	2018/03/21 14:12	地方	

WGS84坐標：121.746153, 24.760309 (TWD97坐標：325463, 2739435)

# 三. 決策輔助系統

## 水文監控示警 – 示警設定

CEOC 災害應變決策輔助系統 powered by NCDR 後台管理系統

圖層清單設定 | 群組及帳號管理 | 入口網設定 | **災 批次匯出/匯入** | 返回災情網

新增示警項目

雨量站  河川水位站

刪除勾選項目 **門檻批次匯出** 門檻批次匯入 [批次匯入範例檔案下載](#)

項次	縣市	鄉鎮	雨量站	10分鐘警戒	10分鐘行動	1小時警戒	1小時行動	3小時警戒	3小時行動	6小時警戒	6小時行動	12小時警戒	12小時行動	24小時警戒	24小時行動	關注目標	關注類型	警示機制	發送頻率(分)	動作
<input type="checkbox"/> 1	新北市	三重區	三重			40.0	50.0	100.0	110.0					250.0		三重區重新路5段、中興南、北街路口 三重區重新路二段、正義南、北路口 三重區五華街、三信路口		如請設定請聯絡系統管理員	60	<input type="button" value="編輯"/> <input type="button" value="編輯關注目標"/>
<input type="checkbox"/> 2	新北市	三峽區	三峽			60.0	70.0	130.0	140.0					300.0		三峽區學勤路、大義路口 三峽區中華路、長泰街、介壽路口		如請設定請聯絡系統管理員	60	<input type="button" value="編輯"/> <input type="button" value="編輯關注目標"/>
<input type="checkbox"/> 3	新北市	土城區	土城			40.0	50.0	100.0	110.0					250.0		土城區金城路一段、中正路口 土城區金城路一段、和平路口 土城區金城路二段、明德路口		如請設定請聯絡系統管理員	60	<input type="button" value="編輯"/> <input type="button" value="編輯關注目標"/>
<input type="checkbox"/> 4	新北市	樹林區	山佳			50.0	60.0	100.0	110.0					250.0		樹林區佳園路三段、學成路口 樹林區備內街、大安路口 樹林區忠義街、中正路口		如請設定請聯絡系統管理員	60	<input type="button" value="編輯"/> <input type="button" value="編輯關注目標"/>
<input type="checkbox"/> 5	新北	中和	中			40.0	50.0	100.0	110.0					250.0		中和區中山路、莒光路口		如請設定請聯絡系統管理員	60	<input type="button" value="編輯"/> <input type="button" value="編輯關注目標"/>

# 三. 決策輔助系統

## 水文監控示警 – 示警設定

CEOC powered by NCDR 災害應變決策輔助系統

圖層清單設定 | 跑馬燈設定 | 書籤畫布管理 | 災情事件管理 | 異常綜整 | 系統使用記錄查詢 | 群組及帳號管理 | 功能權限設定 | 災害照片管理 | 動態登入管理 | 點圖層管理 | 入口功能權限設定 | 入口網設定 | 地震儀錶版設定 | 社會經濟災損設定 | 服務監控 | 環境分析圖層清單設定 | 回報照片管理 | **災情主動示警** | 群組帳號管理(水保局) |

新增示警項目 **示警機制設定**

雨量站  河川水位站

刪除勾選項目

目前僅系統管理者可設定

<input type="checkbox"/>	項次	群組	發送機制	發送對象(email)	前台主頁籤	前台對應頁籤	動作
<input type="checkbox"/>	1	新北市小組長	<input checked="" type="checkbox"/> 簡訊 <input checked="" type="checkbox"/> 電子郵件 <input checked="" type="checkbox"/> 系統呈現		本日情勢(即時)	降雨觀測	<input type="button" value="編輯"/> <input type="button" value="編輯發送對象"/>
<input type="checkbox"/>	2	系統管理者	<input checked="" type="checkbox"/> 簡訊 <input checked="" type="checkbox"/> 電子郵件 <input type="checkbox"/> 系統呈現		客製模組	雨量區域監控	<input type="button" value="編輯"/> <input type="button" value="編輯發送對象"/>

① 示警通知

警戒，請關注，力行路地下道單位新北市政府：三重雨量站，1小時 33 mm，達1小時 30.0 mm 門檻

警戒，請關注，力行路地下道單位新北市政府：三重雨量站，1小時 33 mm，達1小時 30.0 mm 門檻

警戒，請關注，力行路地下道單位新北市政府：三重雨量站，1小時 33 mm，達1小時 30.0 mm 門檻

新增

## 四. 情資網使用心得回饋

- 宜蘭縣災害情資網：<http://eocdss1.ncdr.nat.gov.tw/web/ot/yilan>
- Google 表單：<https://goo.gl/3CgszK>
- 歡迎試用及提出意見，敬請於5/18前填完問卷表單。

加入方式(一)

掃描QR code

加入方式(二)

「國家災害防救科技中心」官方帳號 (ID: @NCDR)，使用者可至【設定】→【官方帳號】內搜尋帳號並加入好友完成訂閱

李佳翰

[cold11259@gmail.com](mailto:cold11259@gmail.com)

03-3507001#3265

The background features a stylized, hand-drawn illustration of a landscape. A winding path leads from the bottom left towards the top right. In the middle ground, there is a simple drawing of a house with a chimney. The background is filled with soft, textured brushstrokes in shades of green, blue, and purple, creating a dreamy, atmospheric effect.

簡報結束，謝謝聆聽