YMOA美術教室

探索藝夏—2019暑期兒童美術課程簡章

主辦單位：宜蘭縣政府文化局

招生對象：凡喜愛藝術創作活動與有興趣的國小（含暑假後升小學一年級）及國中學生，皆可報名參加。

招生名額：本課程共10堂課，每堂招生限額24名。

（備取6名，如遇正取不克出席或逾期未繳費者，依報名序依次通知遞補。）

上課地點：宜蘭美術館3樓滴翠坊

報名辦法：

(一)簡章索取地點：

1.宜蘭美術館櫃檯（宜蘭市中山路3段1號、洽詢電話：03-9369116分機101、102)

2.宜蘭縣政府文化局官網(https://www.ilccb.gov.tw)

宜蘭美術館官網(https://ymoa.e-land.gov.tw)

宜蘭美術館臉書(https://zh-tw.facebook.com/YMOA2014)

(二)報名辦法：

1.所有課程皆採取網路報名(現場繳費)。

2.每位學員最多可擇三堂課程報名。

(三)報名時間及期限：6/11起開放網路報名，至開課前3日截止報名。

(報名網址將公佈於宜蘭美術館官網、宜蘭美術館臉書)

(四)報名優惠：

1.凡具有原住民身分者，可擇一堂課享免費優惠。(每堂課最多優惠五名)

2.凡持2019宜蘭國際童玩藝術節票根、童玩護照報名者，課程材料費享8折優惠。

(每張童玩護照或票根只限抵用一堂課程)

3.開課前三日保留之原住民學童名額未額滿，所剩名額將釋放於候補。

(五)優惠注意事項：

1.報名繳交費用時請同時出具證明

（如原住民身分證明、2019宜蘭國際童玩藝術節票根、2019童玩護照），可享有報名優惠。

2.原住民身分認定：

已回復傳統名字者請出示身分證件；尚未回復傳統名字者請出示戶口名簿（影本）。

3.因2019宜蘭國際童玩藝術節使用電子護照，故選擇「2019童玩護照」優惠者，

請將「童玩護照QRCODE電子票券」截圖寄送至宜蘭美術館信箱(ymoa@mail.e-land.gov.tw)

或以紙本列印後至宜蘭美術館櫃台報名繳費。

(六)繳費方式及期限：

1.請至宜蘭美術館櫃檯繳交課程材料費用。已報名但未於期限前繳交者，名額由備取者優先遞補。

2.正取者請於收到通知後三天內完成繳費，備取遞補者請於開課前一日完成繳費。

(七）如遇政府宣布停課，將以補課為原則，補課時間另行通知，屆時無法補課者將退還所繳之材料費。

主辦單位：宜蘭縣政府 文化局 Cultural Affairs Bureau Yilan County

2019暑期兒童美術課程

探索藝夏

	林台緯老師 9:00—12:00 我是建築師 砌磚迷你屋	7/18(四) (小四-國中)	7/21(日) (大班-小三)	材料費 250元
	賴姸心老師 9:00—12:00 愛書迷的創意 迷你手工書	7/25(四) (小四-國中)	7/28(日) (大班-小三)	材料費 250元
	李璧如老師 9:00—12:00 創皂串串幸福	8/01(四) (小四-國中)	8/04(日) (大班-小三)	材料費 250元
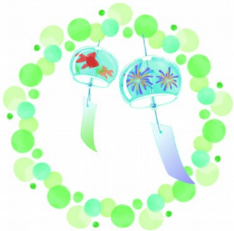	賴美惠老師 9:00—12:00 漂流森林 的風鈴	8/08(四) (小四-國中)	8/11(日) (大班-小三)	材料費 250元
	潘勁瑞老師 9:00—12:00 立體七巧 動物園	8/15(四) (小四-國中)	8/18(日) (大班-小三)	材料費 250元

學員年級標準以暑假前為準
以上招生名額為24名，備取6名
課程時間、內容及講師，以開課前公告為準

宜蘭美術館 Yilan Museum Of Art