大同鄉公墓更新流程圖

公墓滿葬問題叢生
(亂葬、濫葬、疊葬)
公所下鄉宣導公墓更新說明

部落無共識
滿葬問題繼續存在☒

部落凝聚共識成立部落會議討論，但請注意部落會議通過不代表全數墓主同意，公所後續會一一邀請墓主參加說明會並取得同意

內政部殯葬設施改善計畫申請重點：
1.部落會議通過
2.全數墓主同意書

部落會議過半數通過興建納骨牆，公所後續邀請墓主參加公墓更新說明會

1.部落公墓調查
2.建立墓主名冊
3.簽署墓主同意書

非殯葬用地
辦理撥用、興辦(變更編定)、水保計畫⇨送縣府審核及核備

殯葬用地
辦理興辦、水保計畫⇨送縣府審核及核備

上述行政程序後核准後，辦理起掘先人工程(發包)並暫厝臨時納骨

規劃納骨牆整體設計、申請建築執照、辦理納骨牆主體工程(皆需發包)

完工
向縣府申請啟用並核准

納骨牆正式啟用

◆公所辦理公墓更新各項時程皆需視財源、行政流程所定，且需取得全數墓主同意書本所方能向上級呈報更新計畫。

大同鄉公所 製

大同鄉內傳統公墓更新興建納骨牆對照圖

<table>
<tr>
<td>
四季公墓，110 年四季部落居民踴躍申請起掘，並獲起掘或火化補助每人 2 萬元</td>
<td>
四季納骨牆(已設三座)，賡續辦理興建納骨牆第三期工程計畫</td>
</tr>
<tr>
<td>
寒溪第一公墓更新前，雜亂不堪且行走不易</td>
<td>
先人起掘完畢，興建納骨牆工程辦理中</td>
<td>
寒溪第一公墓納骨牆將於近期完工</td>
</tr>
<tr>
<td>
寒溪第三公墓更新前，雜亂不堪且行走不易</td>
<td>
先人起掘完畢，興建納骨牆工程辦理中</td>
<td>
寒溪第三公墓納骨牆完工照</td>
</tr>
</table>

公墓業務宣導事項

一、 清明節將近，後代子孫回鄉掃墓，請各位鄉民不要或減少燒紙錢以維護空氣品質，祭拜之供品祭拜完請帶回，為維護墓地乾淨請勿亂丟垃圾。

二、 公所每年辦理公墓砍草四次，增列僱工撿垃圾維持墓地乾淨，使返鄉民眾掃墓不致困難，共同維護環境。

三、 公所申請：埋葬、火化、起掘(撿骨)、修墳…等事宜，請務必來公所申請不能私自處理避免受罰。公墓需要整理及調查，以利公所建檔也方便後代子孫詢問先人事宜。

四、 公所補助起掘、火化每名 2 萬元，為免墓地流失太快，可以注意先人往生土葬逾 7 年以上可以申請撿骨,但請注意撿骨起來的舊墓需要填平避免意外發生。若有不懂要備什麼資料請來電或請村長幫忙問。

五、 公墓近年來用地不足，地一樣大政府不會給更多的地來埋葬死人，死人只會越來越多，問題越早面對就能盡早解決，但這也需要取決大家的意願。

- 近年來大同鄉有四季村、寒溪村、樂水村、崙埤村、英士村經過部落會議通過，公所視財源自籌預算辦理興辦及水保計畫，並向中央爭取經費蓋納骨牆。近年來本鄉鄉民民申請起掘及火化的意願逐年提高，期待能留下足夠的地給後代子孫使用。亦有有村民反應跟往年相比掃墓更加輕鬆，不僅路面好走而且規劃整齊，讓人不害怕來墓園。
- 也有其他村因為地不夠用，有重疊埋葬的問題(先走的人葬下面，後往生的人就葬在上面)；傳統土葬花費大，火化後面積小造墓的花費小，且公所補助 2 萬，減花少費的支出又能延長墓地使用年限。
- 若各位有意願，請尚未討論公墓更新之部落會議主席盡速向公所申請召開部落會議，公所會來辦理說明會。部落會議通過只是往前走了一小步，最重要的還是要取得墓地後代子孫的同意，簽署同意書才行，待以上前置作業都完成，公所才會向上級爭取經費來興建納骨牆。
- 請各位放心，更新後的墓地，除了有納骨牆設施外，也會保留土葬區給不願意火化的人，但需要在 10 年左右自行撿骨放在納骨牆，土地如此循環利用才不會有不夠用的問題。
- 再強調！若各位想整理部落的墓地，最先的一步就是召開部落會議，有共識了才有辦法走下一步，這需要花時間去討論、溝通，希望大家盡早開始，問題才不會一直存在。
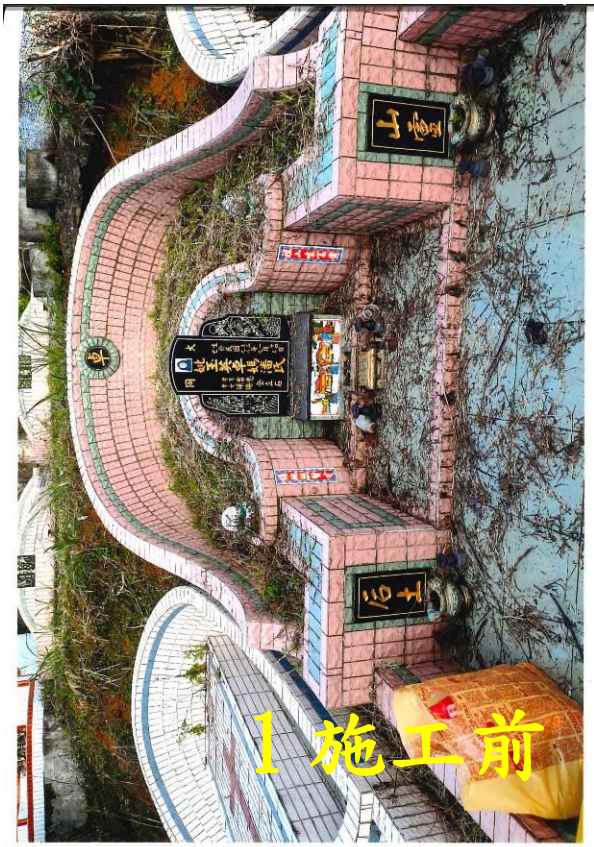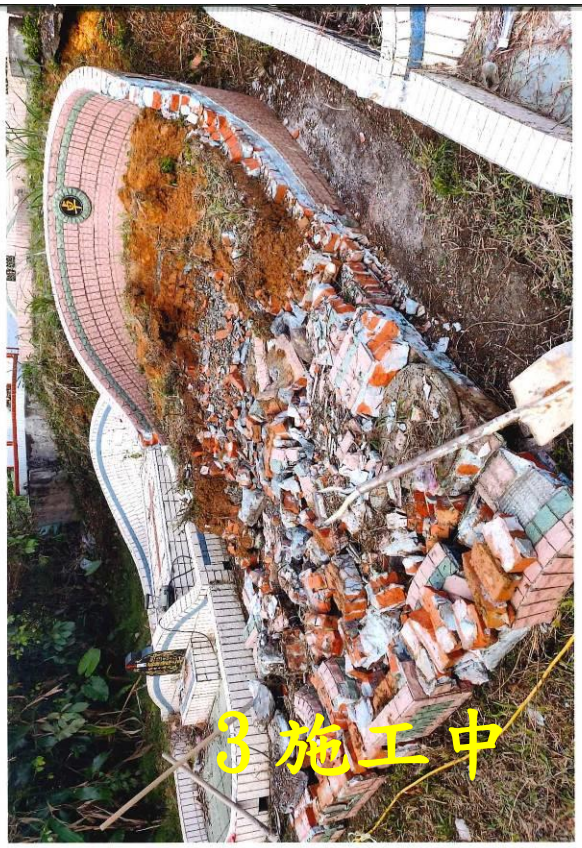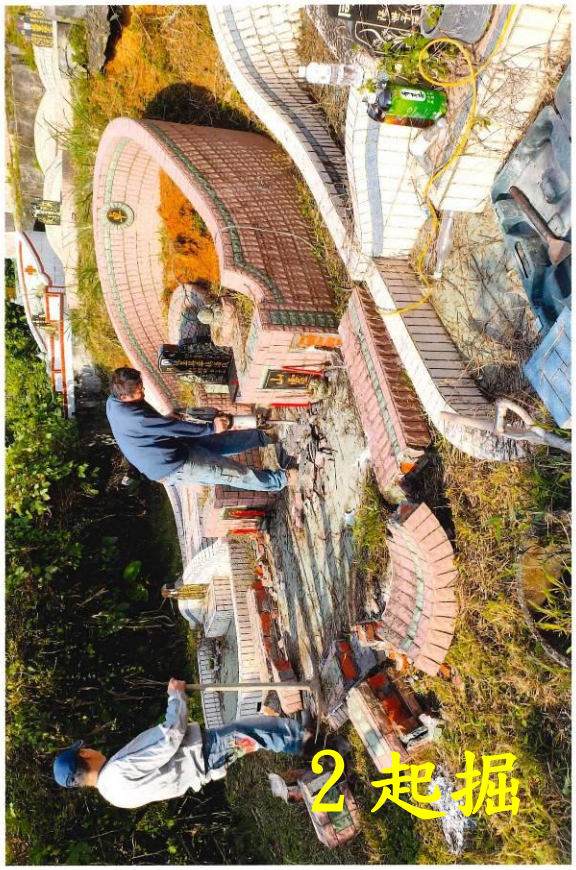
辦理起掘參考相片