大同鄉公墓更新流程圖

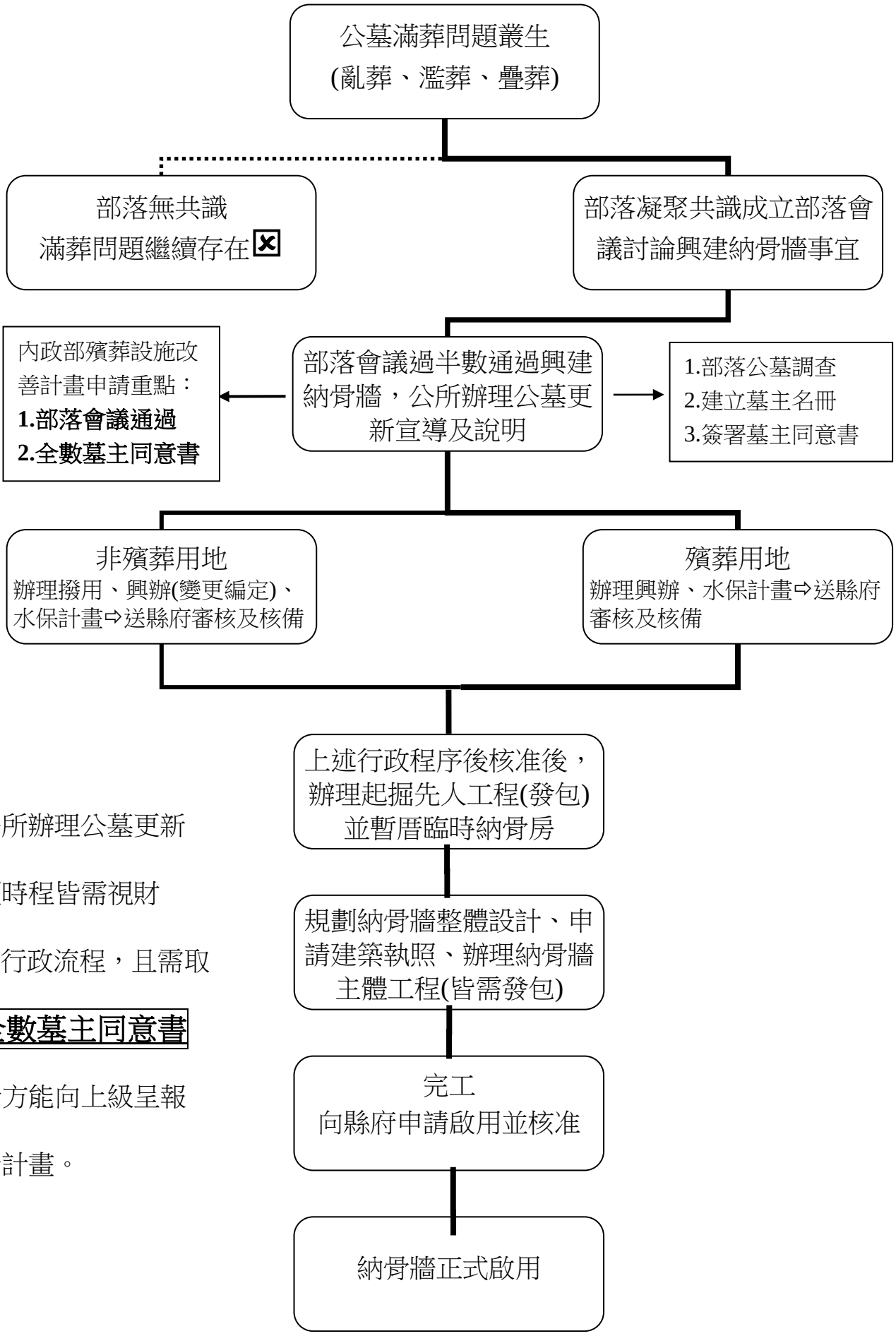

◆公所辦理公墓更新

各項時程皆需視財

源、行政流程，且需取

得**全數墓主同意書**

本所方能向上級呈報

更新計畫。

大同鄉公所 製

長嶺公墓更新程序

一、 於部落會議討論公墓更新議題

1、108 年第一次部落會議提出公墓更新議案：108 年 4 月 15 日

2、108 年第二次部落會議通過公墓更新：108 年 8 月 12 日

二、 召開公墓更新說明會

1、 第一次：110 年 4 月 16 日

2、 第二次：111 年 3 月 25 日

3、 第三次：111 年 10 月 6 日

三、 辦理興辦事業計畫及推動簽署墓主同意書

1、110 年起辦理興辦事業計畫(含鑑界、測量及水土保持計畫事宜)，本案於 110 年 12 月上網公告並決標，委託廠商辦理本案，目前計畫刻正編撰中，俟完成即函送縣府審核。

2、本所安心上工人員刻正進行長嶺公墓調查及蒐集墓主資料作業中，為加速進度可一同請墓主簽署同意書。

四、 公所自籌辦理興辦事業計畫

公所為解決公墓滿葬問題，於 110 年追加預算新台幣 200 萬辦理長嶺公墓興辦及水保計畫。

五、 以上完備即向中央申請殯葬設施量能提升計畫

因所需金額動輒千萬以上，需以上計畫及全數墓主同意書備妥，方能向中央爭取預算辦理後續起事及興建納骨牆事宜。

本鄉公墓更新對照圖

 寒溪三公墓更新前	 寒溪三公墓納骨牆完工圖
 寒溪三公墓納骨牆完工圖	 寒溪三公墓納骨牆完工圖
 寒溪一公墓更新前	 寒溪一公墓興建納骨牆中
 四季公墓更新前	 四季公墓納骨牆完工圖
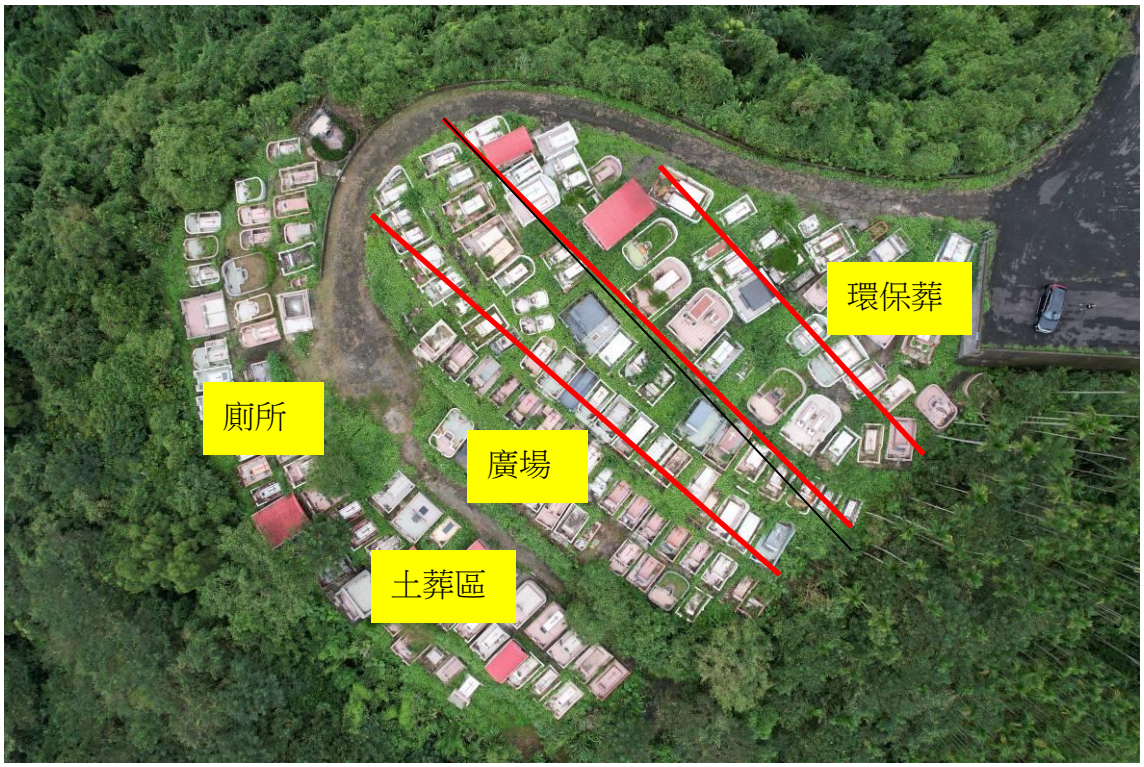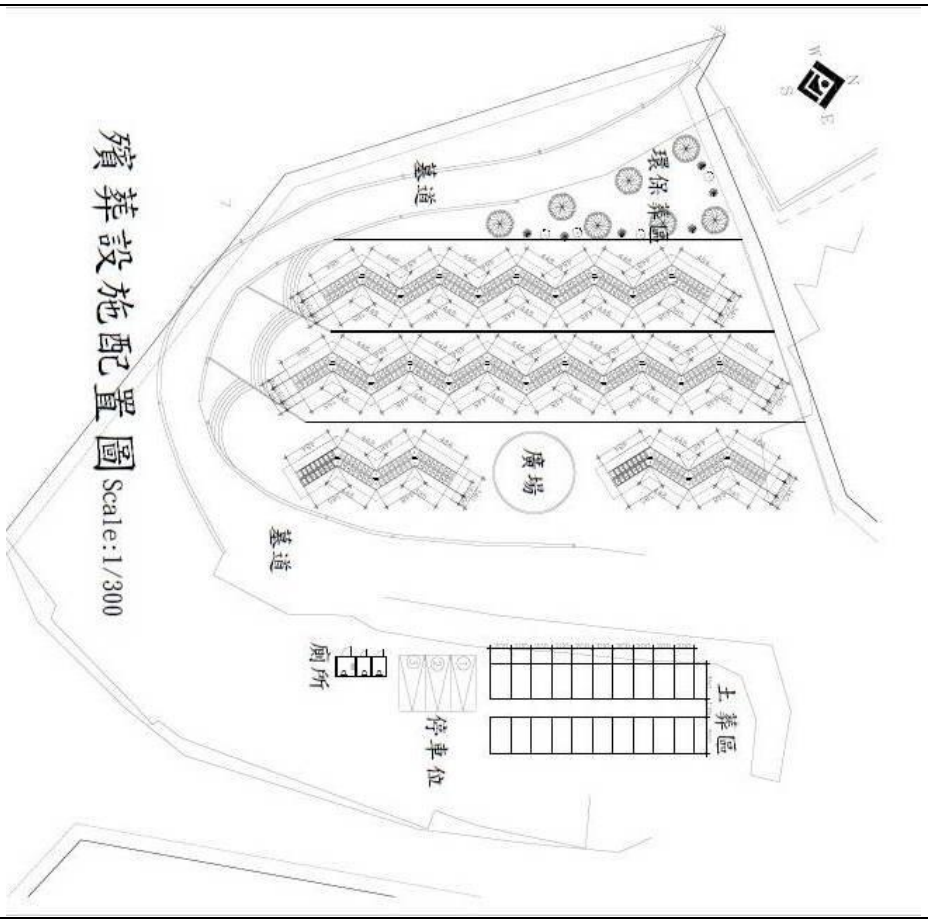
崙埤長嶺公墓(崙埤段 7 地號)現況圖及規劃藍圖